



**MINISTERIO DE OBRAS PÚBLICAS  
DIRECCIÓN GENERAL DE AGUAS**

**Determinación de los sectores hidrogeológicos  
aprovechamiento común y Estimación de la recarga de  
aguas subterráneas en la Región de Magallanes y de la  
Antártica Chilena.**

**INFORME TECNICO N° 425**

**DARH  
SDT N° 450**

**Santiago, diciembre 2022**

## ÍNDICE

1	ANTECEDENTES .....	3
2	OBJETIVOS.....	4
3	DISPONIBILIDAD DE AGUA SUBTERRÁNEA .....	4
3.1	Sectorización.....	4
3.2	Precipitación Media .....	17
3.2.1	Precipitación Histórica .....	17
3.2.2	Precipitación Proyectada - Variable Climática.....	22
3.3	Coeficiente de Infiltración .....	28
3.4	Caudal de explotación sustentable.....	29
4	DERECHOS DE APROVECHAMIENTO DE AGUAS SUBTERRÁNEAS.....	33
4.1	Demanda Comprometida de Recursos Hídricos.....	33
5	CONCLUSIONES .....	38
6	ANEXO.....	39



## Informe Técnico DARH N° 425

### **Determinación de los sectores hidrogeológicos aprovechamiento común y Estimación de la recarga de aguas subterránea en la Región de Magallanes y de la Antártica Chilena.**

SSD N° 16628833  
Santiago, 27 de diciembre de 2022

---

#### **1. ANTECEDENTES**

Entre las atribuciones y funciones de la Dirección General de Aguas entregadas por el Código de Aguas, en el artículo 299 letra a) se encuentra la planificación del desarrollo del recurso de las fuentes naturales, con el fin de formular recomendaciones para su aprovechamiento, por lo que la DGA ha permanecido en el estudio continuo de las fuentes de agua a fin de que sean aprovechadas de manera sustentable.

De esta manera, en el norte del país la mayor disponibilidad del recurso hídrico corresponde a aguas subterráneas, por lo que los estudios de este recurso se centran principalmente en la hidrogeología. Hacia el centro y sur del país, dichos estudios se han basado principalmente en la hidrología de las aguas superficiales, tomando relevancia actualmente también los estudios de aguas subterráneas, sin embargo, en la macro zona Sur Austral, entiéndase como las regiones de Región de Aysén del General Carlos Ibáñez del Campo y la Región de Magallanes y de la Antártica Chilena, no cuenta con estudios de delimitación y disponibilidad a la fecha.

Con el fin de establecer la disponibilidad de agua subterránea en los sectores Hidrogeológico de Aprovechamiento Común de región de Aysén la cual permita una explotación apropiada para la sustentabilidad, conservación y protección en el largo plazo, considerando los antecedentes técnicos de recarga y descarga, así como las condiciones de uso existentes, se desarrolla el presente estudio el cual permitirá avanzar en la constitución de derechos de aprovechamiento de aguas subterráneas de manera sustentable considerando también los potenciales efectos del cambio climático.

Tomándose como base metodología, aquella utilizada en el SDT N° 359, de julio de 2014 "Estimación preliminar de las recargas de aguas subterráneas y determinación de los sectores hidrogeológicos de aprovechamiento común de las regiones del Maule, Biobío, La Araucanía, Los Ríos y Los Lagos", dicha metodología base, permite generar estudios en aquellos sectores acuíferos que no se encuentren con volúmenes de recarga y que presentan demanda de derechos de aprovechamiento de aguas subterráneas.

## 2. OBJETIVOS

El presente informe busca:

- a) Delimitar y definir los sectores hidrogeológicos de aprovechamiento común en la Región de Magallanes y de la Antártica Chilena, donde no existe estudio y que conforman acuíferos que presentan solicitudes de derechos de aprovechamiento de aguas subterráneas.
- b) Obtener valores de recarga y establecer la demanda de los derechos de aprovechamiento de aguas subterráneas que se encuentran en estos sectores (SHACs), con el propósito de avanzar sustentablemente y considerar los potenciales efectos del cambio climático en la resolución de las solicitudes de derechos de aprovechamiento de aguas subterráneas.

## 3.- DISPONIBILIDAD DE RECURSOS SUBTERRÁNEOS.

La Dirección General de Aguas realiza la interpretación técnica de las Normas que rigen la explotación de aguas subterráneas, considerando las características físicas del recurso en función del interés público y las funciones de que cumplen las aguas de acuerdo a lo establecido en el artículo 5° del Código de Aguas.

De acuerdo a lo anterior, la acción de la DGA, debe propender a una explotación sustentable del recurso, que no genere menoscabo al derecho de terceros y que no limite innecesariamente su aprovechamiento, considerando su enorme importancia para el interés nacional.

### 3.1 Sectorización

En el presente informe técnico, se realiza la delimitación de los sectores hidrogeológicos aprovechamiento común en la Región de Magallanes y de la Antártica Chilena, por medio de herramientas geoespacial, correspondiente a ArcGIS 10.8 de ESRI (Environmental Systems Research Institute) y sus herramientas avanzadas de geoprocésamiento de Edición y Topología geodatabase primariamente, utilizando cartografía digital IGM escala 1:50.000, curvas de nivel, cotas, red de drenaje principalmente y también Google Earth con la utilización de sus imágenes satelitales actuales e históricas, conjuntamente se considera información geológica e hidrogeológicas del Servicio Nacional de Geología y Minería, Sernageomin 1:1.000.000 y del Mapa Hidrogeológico de Chile 1:2.500.000, DGA, 1986, entre otra información geoespacial que permita definir dichos sectores hidrogeológicos aprovechamiento común para la toma de decisiones respecto del manejo, administración y gestión del recurso hídrico subterráneo.

Los sectores hidrogeológicos aprovechamiento común delimitados en la Región de Magallanes y de la Antártica Chilena, mapas N°1 y 2, conforman un total de 6 acuíferos principales que se muestran en el mapa N°3 y corresponden a un total de 73 SHACs que se muestran de manera más detallada en los mapas N°4 al 9.



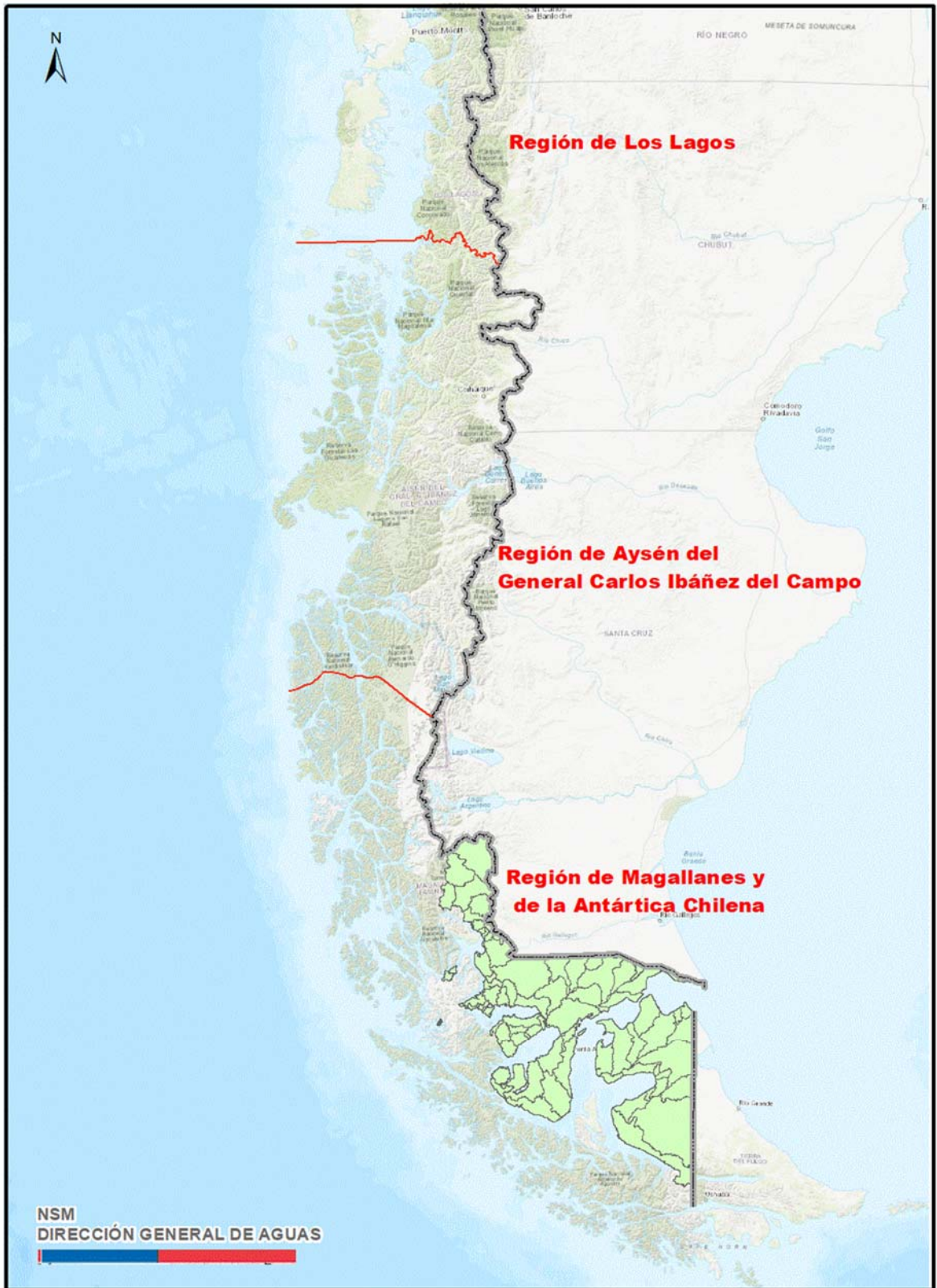

Mapa N° 1 Localización geográfica general de los sectores hidrogeológicos de aprovechamiento común en la Región de Magallanes y de la Antártica Chilena.

 Determinación de los sectores hidrogeológicos aprovechamiento común y Estimación de la recarga de aguas subterránea en la Región de Magallanes y de la Antártica Chilena.







Mapa N°2 Localización geográfica general de los sectores hidrogeológicos de aprovechamiento común en la Región de Magallanes y de la Antártica Chilena.

 Determinación de los sectores hidrogeológicos aprovechamiento común y Estimación de la recarga de aguas subterránea en la Región de Magallanes y de la Antártica Chilena.

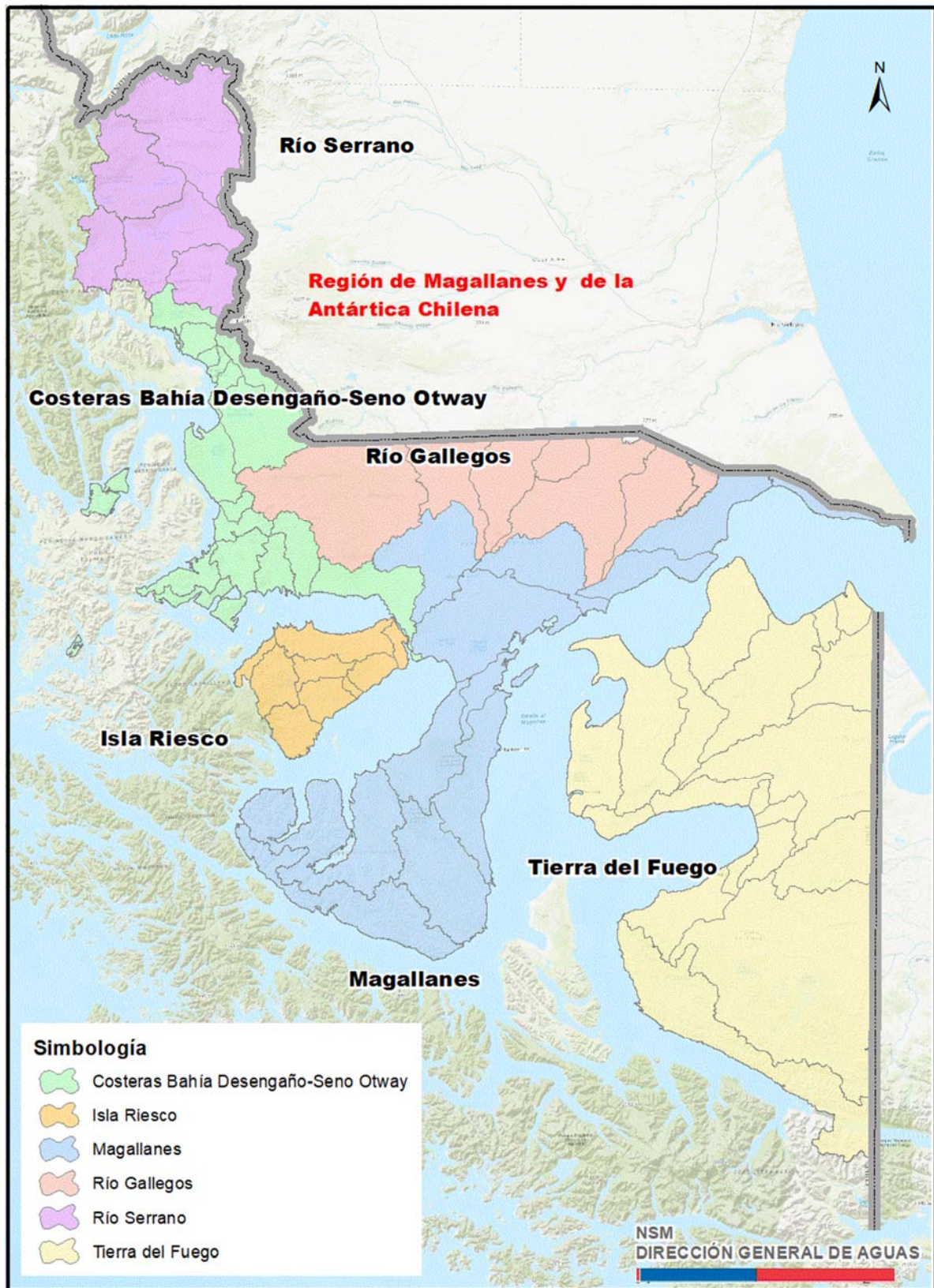





Mapa N° 3 Localización geográfica de los acuíferos y sus correspondientes sectores hidrogeológicos de aprovechamiento común la Región de Magallanes y de la Antártica Chilena.

 Determinación de los sectores hidrogeológicos aprovechamiento común y Estimación de la recarga de aguas subterránea en la Región de Magallanes y de la Antártica Chilena.

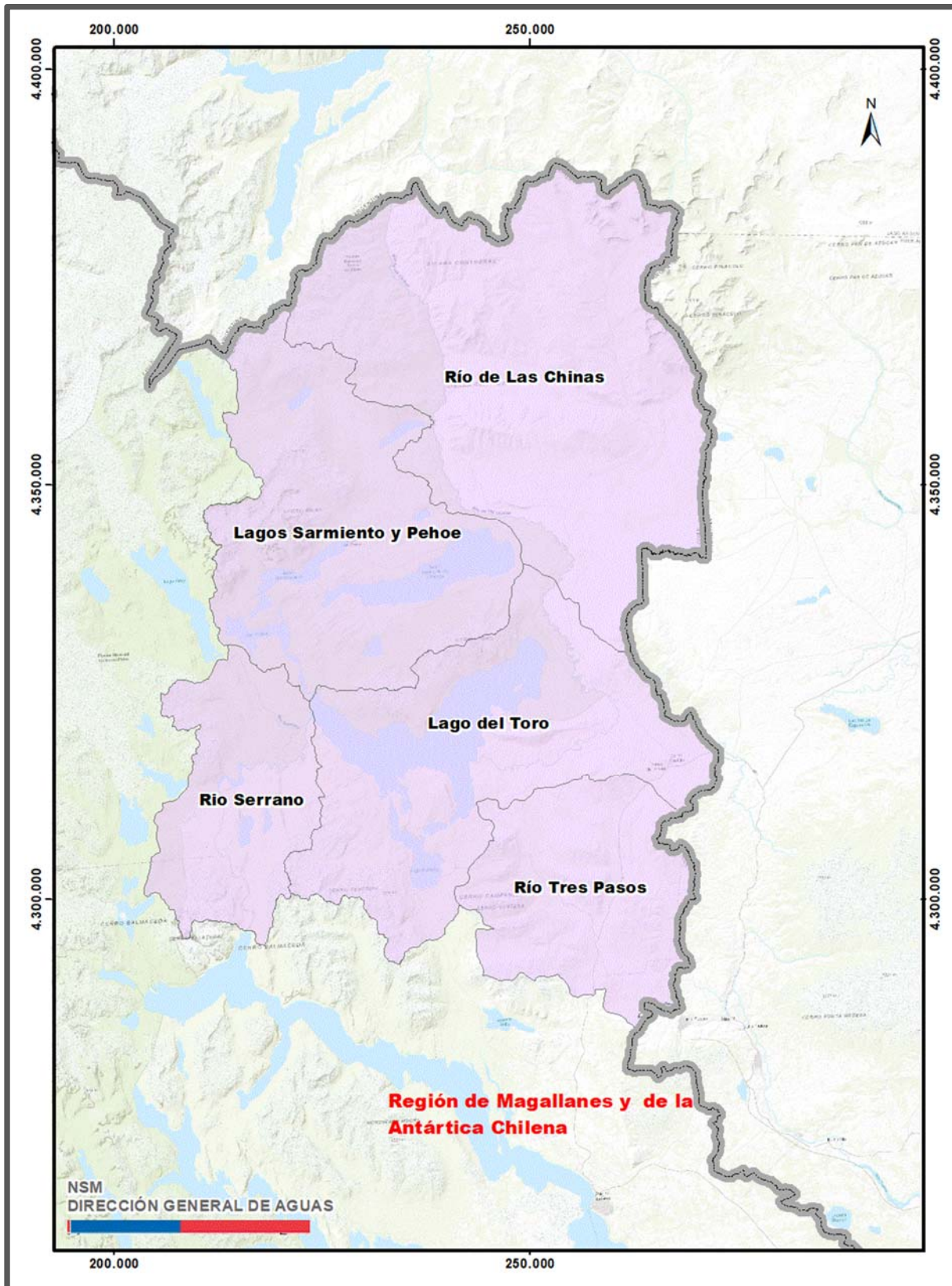





Mapa N° 4 Localización geográfica de los shacs del acuífero del Río Serrano en la Región de Magallanes y de la Antártica Chilena.

 Determinación de los sectores hidrogeológicos aprovechamiento común y Estimación de la recarga de aguas subterránea en la Región de Magallanes y de la Antártica Chilena.

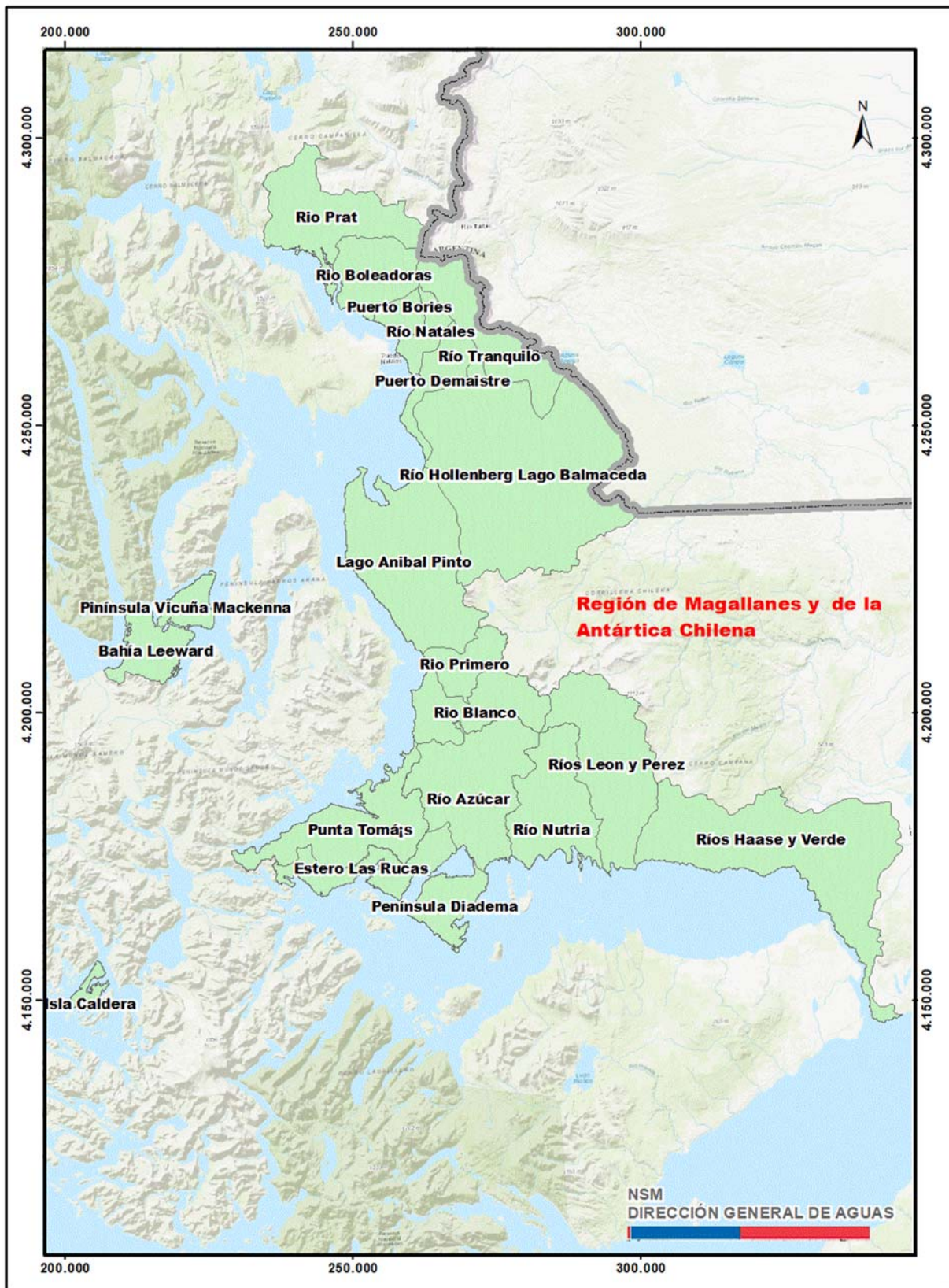





Mapa N° 5 Localización geográfica de los shacs del acuífero Costeras Bahía Desengaño-Seno Otway en la Región de Magallanes y de la Antártica Chilena.

 Determinación de los sectores hidrogeológicos aprovechamiento común y Estimación de la recarga de aguas subterránea en la Región de Magallanes y de la Antártica Chilena.

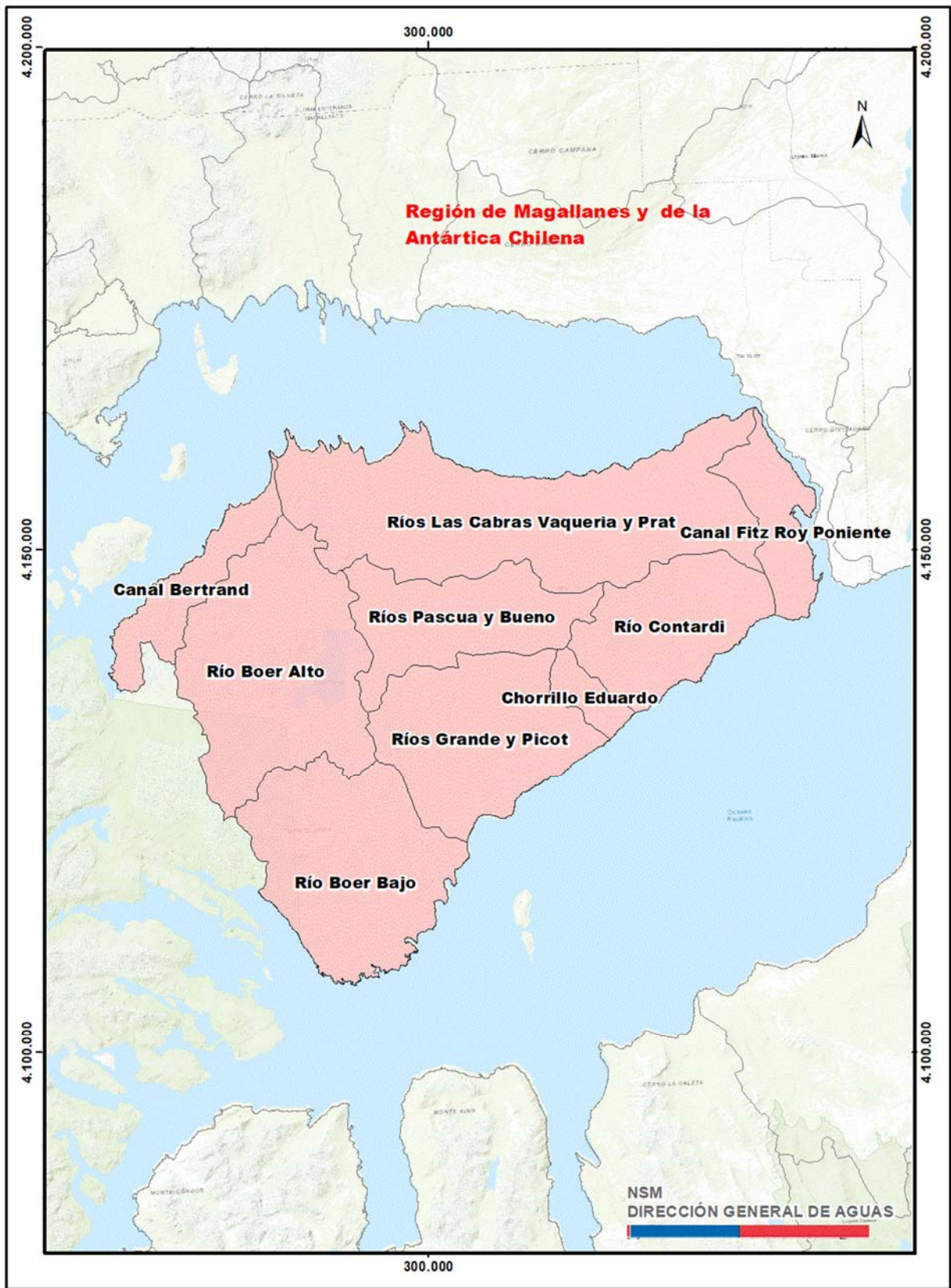



Mapa N° 6 Localización geográfica de los shacs del acuífero de Isla Riesco en la Región de Magallanes y de la Antártica Chilena.

 Determinación de los sectores hidrogeológicos aprovechamiento común y Estimación de la recarga de aguas subterránea en la Región de Magallanes y de la Antártica Chilena.

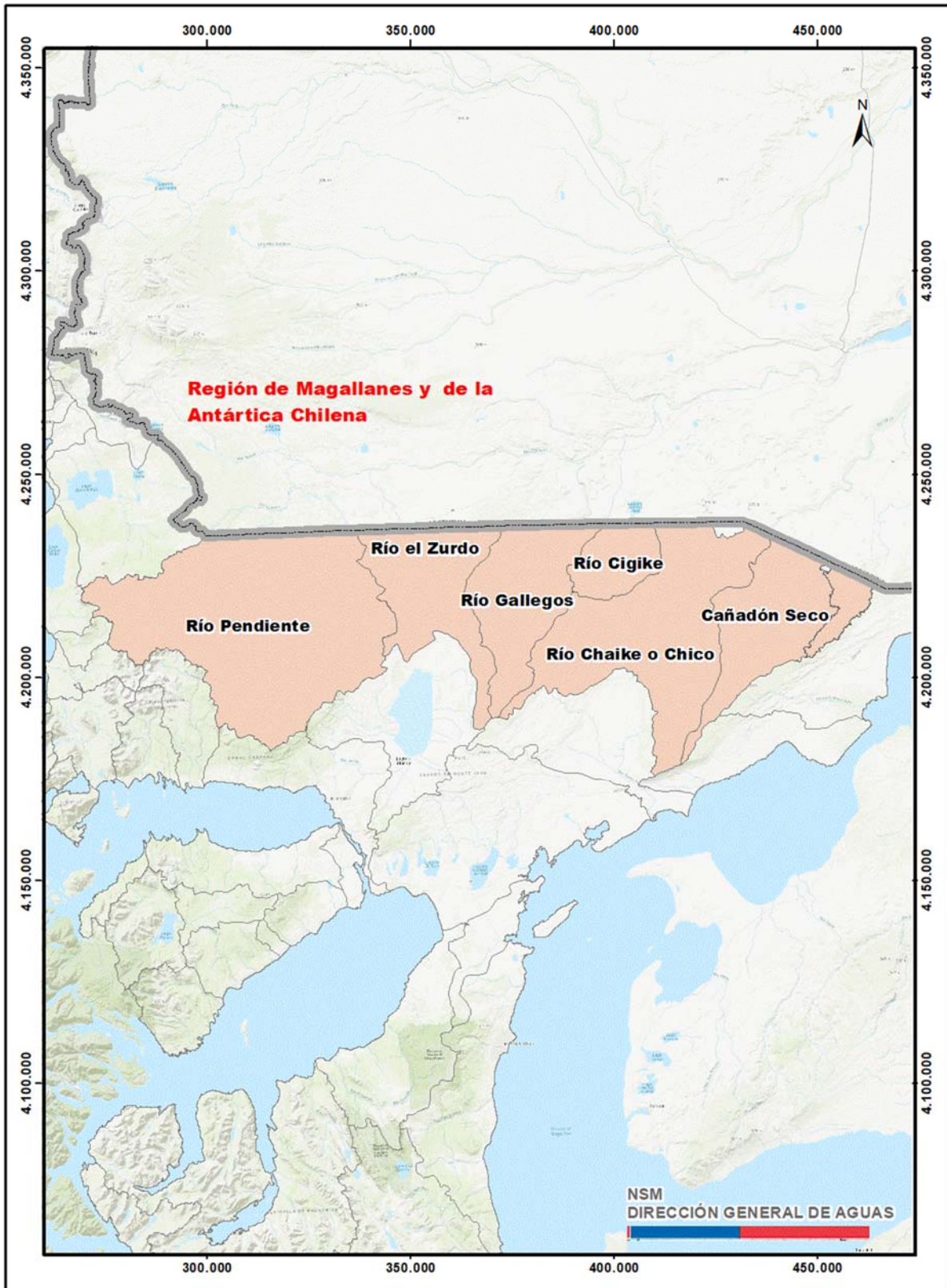

Mapa N°7 Localización geográfica de los shacs del acuífero del Río Gallegos en la Región de Magallanes y de la Antártica Chilena.

Determinación de los sectores hidrogeológicos aprovechamiento común y Estimación de la recarga de aguas subterránea en la Región de Magallanes y de la Antártica Chilena.



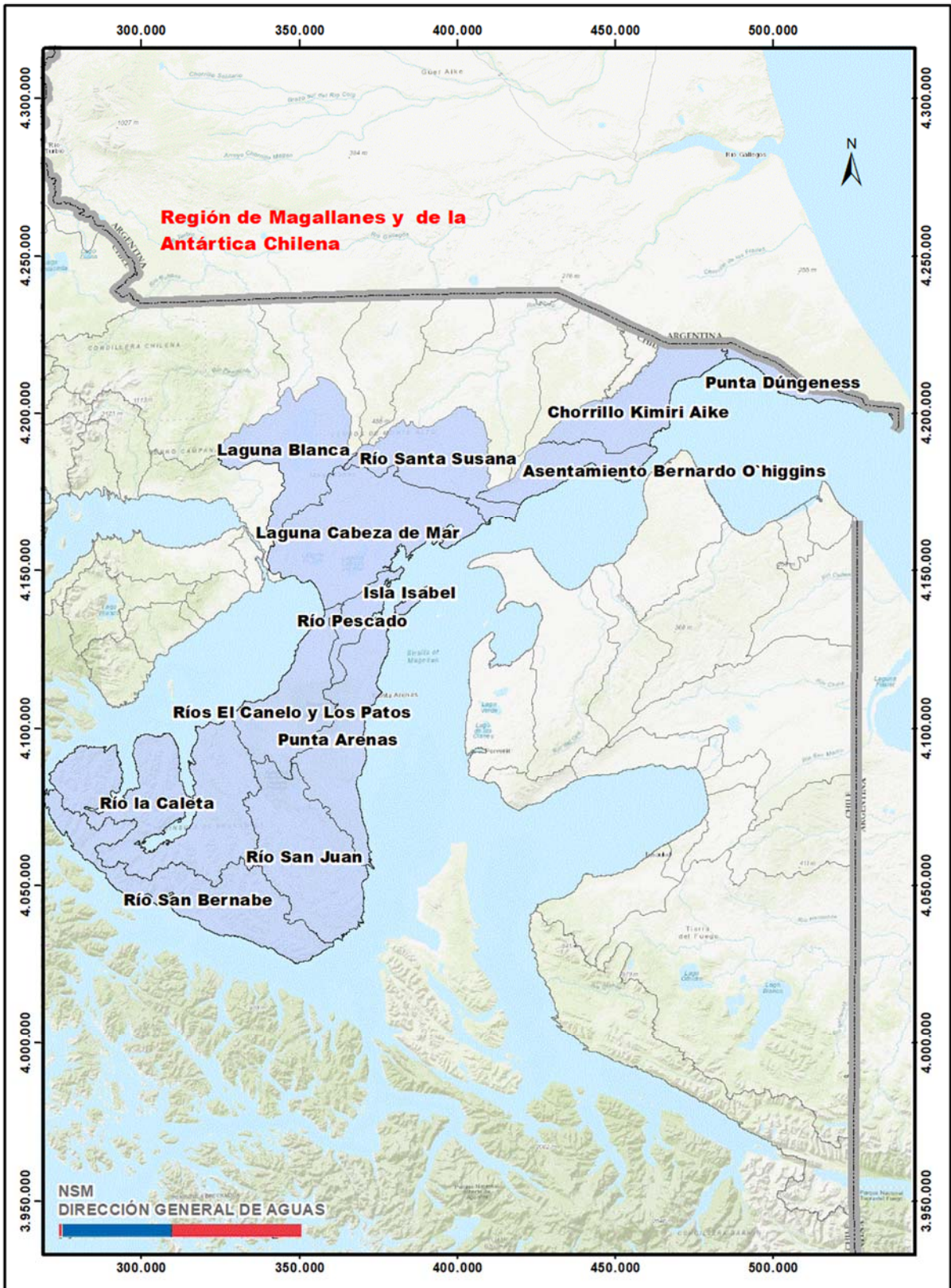



Mapa N°8 Localización geográfica de los shacs del acuífero de Magallanes en la Región de Magallanes y de la Antártica Chilena.

 Determinación de los sectores hidrogeológicos aprovechamiento común y Estimación de la recarga de aguas subterránea en la Región de Magallanes y de la Antártica Chilena.

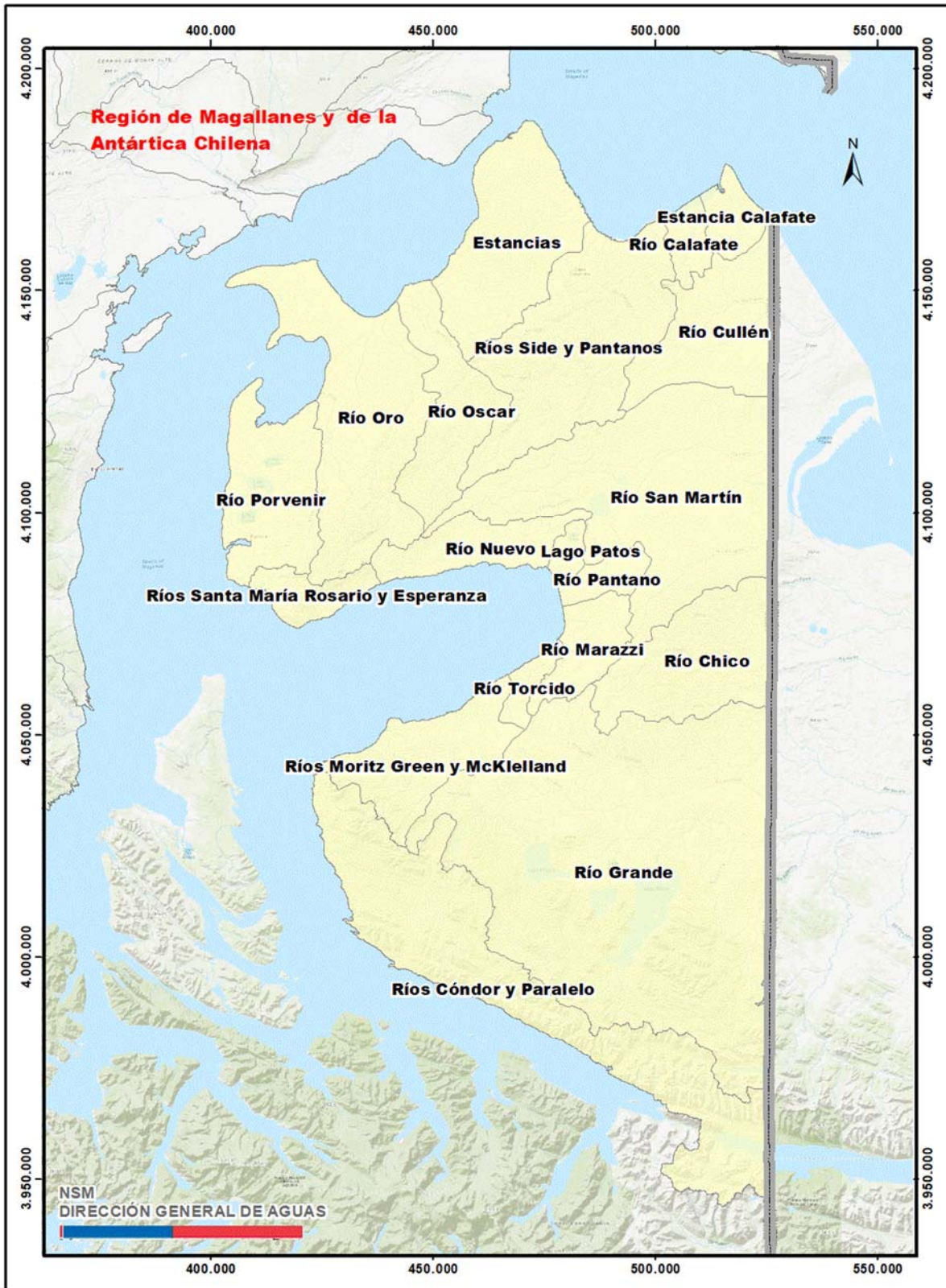



Mapa N°9 Localización geográfica de los shacs del acuífero de Tierra del Fuego en la Región de Magallanes y de la Antártica Chilena.

 Determinación de los sectores hidrogeológicos aprovechamiento común y Estimación de la recarga de aguas subterráneas en la Región de Magallanes y de la Antártica Chilena.

Las áreas de los 73 sectores hidrogeológicos de aprovechamiento común delimitados en la Región de Magallanes y de la Antártica Chilena se muestran en las tablas N°1 al 6, agrupados por acuífero (mapa N°3 al 9).

<b>Río Serrano</b>		<b>Area Km<sup>2</sup></b>	<b>Área m<sup>2</sup></b>
1	Lago del Toro	1.101	1.100.574.246
2	Lagos Sarmiento y Pehoe	1.068	1.067.935.661
3	Río de Las Chinas	1.710	1.710.309.966
4	Río Serrano	504	504.486.799
5	Río Tres Pasos	601	600.699.404

Tabla N° 1 SHACs del acuífero Río Serrano y sus áreas.

<b>Costeras Bahía Desengaño-Seno Otway</b>		<b>Area Km<sup>2</sup></b>	<b>Área m<sup>2</sup></b>
6	Bahía Leeward	111	111.371.520
7	Estero Las Rucas	151	150.726.116
8	Isla Caldera	16	16.209.699
9	Lago Anibal Pinto	492	491.804.678
10	Península Diadema	103	103.302.869
11	Pinínsula Vicuña Mackenna	60	60.062.339
12	Puerto Borjes	47	47.450.332
13	Puerto Demaistre	101	100.673.279
14	Punta Tomás	280	280.212.525
15	Río Azúcar	366	366.287.606
16	Río Blanco	199	198.787.020
17	Río Boleadoras	163	163.276.674
18	Río Hollenberg Lago Balmaceda	965	965.057.312
19	Río Natales	59	59.278.179
20	Río Nutria	269	268.726.566
21	Río Prat	292	291.715.358
22	Río Primero	94	94.111.892
23	Río Tranquilo	228	228.334.108
24	Ríos Haase y Verde	611	669.078.370
25	Ríos Leon y Perez	375	374.752.692

Tabla N° 2 SHACs del acuífero Costeras Bahía Desengaño-Seno Otway y sus áreas.

Isla Riesco		Area Km <sup>2</sup>	Área m <sup>2</sup>
26	Canal Bertrand	99	99.158.305
27	Canal Fitz Roy Poniente	97	96.747.752
28	Chorrillo Eduardo	34	34.183.068
29	Río Boer Alto	378	378.296.220
30	Río Boer Bajo	328	328.051.254
31	Río Contardi	195	195.400.337
32	Ríos Grande y Picot	276	276.055.601
33	Ríos Las Cabras Vaquería y Prat	528	528.132.446
34	Ríos Pascua y Bueno	197	196.998.013

Tabla N°3 SHACs del acuífero Isla Riesco y sus áreas.

Río Gallegos		Area Km <sup>2</sup>	Área m <sup>2</sup>
35	Cañadón Grande	148	148.198.289
36	Cañadón Seco	782	781.638.380
37	Río Chaíke o Chico	1590	1.590.176.152
38	Río Cigike	321	320.769.868
39	Río el Zurdo	818	818.180.534
40	Río Gallegos	793	793.374.505
41	Río Pendiente	2502	2.501.935.174

Tabla N°4 SHACs del acuífero Río Gallegos y sus áreas.

Magallanes		Area Km <sup>2</sup>	Área m <sup>2</sup>
42	Asentamiento Bernardo O'higgins	516	516.154.382
43	Chorrillo Kimiri Aike	813	813.382.401
44	Isla Isabel	35	34.679.476
45	Laguna Blanca	1017	1.016.565.051
46	Laguna Cabeza de Mar	1649	1.649.317.526
47	Punta Arenas	966	966.302.108
48	Punta Dúngeness	215	214.596.446
49	Río la Caleta	2022	2.021.865.659
50	Río Pescado	265	264.731.240
51	Río San Bernabe	1253	1.252.706.178
52	Río San Juan	1324	1.324.342.520
53	Río Santa Susana	863	863.418.014
54	Ríos El Canelo y Los Patos	837	836.855.563

Tabla N°5 SHACs del acuífero Magallanes y sus áreas.

	Tierra del Fuego	Area Km <sup>2</sup>	Área m <sup>2</sup>
55	Estancia Calafate	197	197.263.755
56	Estancias	1019	1.019.217.818
57	Lago Patos	84	83.965.180
58	Río Calafate	150	149.943.675
59	Río Chico	890	890.450.232
60	Río Cullén	784	783.774.491
61	Río Grande	4681	4.680.724.673
62	Río Marazzi	318	317.554.985
63	Río Nuevo	421	421.306.924
64	Río Oro	1480	1.479.714.773
65	Río Oscar	637	637.368.013
66	Río Pantano	153	153.016.311
67	Río Porvenir	770	770.093.266
68	Río San Martín	2223	2.223.153.149
69	Río Torcido	110	110.166.320
70	Ríos Cóndor y Paralelo	2138	2.138.340.706
71	Ríos Moritz Green y McKlelland	685	684.947.613
72	Ríos Santa María Rosario y Esperanza	227	227.384.312
73	Ríos Side y Pantanos	1450	1.450.306.941

Tabla N°6 SHACs de acuífero Tierra del Fuego y sus áreas.

## **3.2 Precipitación Media**

### **3.2.1 Precipitación histórica**

Para la estimación de las precipitaciones medias se utilizaron los datos obtenidos del informe denominado SIT N° 417 "Actualización del Balance Hídrico Nacional" realizado conjuntamente por la Dirección General de Aguas, la Universidad de Chile y la Pontificia Universidad Católica de Chile, 2017.

Para ello se utilizaron los datos de las forzantes meteorológicas de precipitación correspondientes al periodo histórico 1985-2015. Por medio de la precipitación media anual y mediante la extensión Spatial Analyst Tools de ArcGIS 10.8, se utilizó el método geoespacial de interpolación de los datos, para el cálculo de dicha precipitación en los sectores estudiados.

El mapa N° 8 muestra la distribución de la precipitación media anual, obtenida del informe Actualización del Balance Hídrico Nacional, DGA-UCH-PUC 2017, correspondientes a la Región de Magallanes y de la Antártica Chilena y la Región de Magallanes y de la Antártica Chilena, en el periodo 1985-2016 analizado en el presente informe y los sectores hidrogeológicos de aprovechamiento común aquí estudiados.





**Mapa N° 10 Precipitaciones medias anuales Regiones de Aysén del General Carlos Ibáñez del Campo y de Magallanes y de la Antártica Chilena.**

 Determinación de los sectores hidrogeológicos aprovechamiento común y Estimación de la recarga de aguas subterránea en la Región de Magallanes y de la Antártica Chilena.

En las tablas N°7 a la 12, se muestran los resultados obtenidos de la estimación de la precipitación media anual para los sectores hidrogeológicos de aprovechamiento común estudiado en el presente informe.

	Río Serrano	Pp media anual (m)
1	Lago del Toro	0,65299
2	Lagos Sarmiento y Pehoe	0,79799
3	Río de Las Chinas	0,49062
4	Río Serrano	0,9647
5	Río Tres Pasos	0,65012

**Tabla N° 7 Precipitación Media Histórica y en los Sectores hidrogeológicos de aprovechamiento común del acuífero del Río Serrano, Región de Magallanes y de la Antártica Chilena.**

	Costeras Bahía Desengaño-Seno Otway	Pp media anual (m)
6	Bahía Leeward	1,57296
7	Estero Las Rucas	1,33485
8	Isla Caldera	1,81084
9	Lago Anibal Pinto	1,0558
10	Península Diadema	1,14165
11	Pinínsula Vicuña Mackenna	1,53056
12	Puerto Borries	0,6325
13	Puerto Demaistre	0,70013
14	Punta Tomájs	1,34912
15	Río Azúcar	1,04736
16	Río Blanco	1,0533
17	Río Boleadoras	0,66573
18	Río Hollenberg Lago Balmaceda	0,77156
19	Río Natales	0,64227
20	Río Nutria	0,83538
21	Río Prat	0,77931
22	Río Primero	1,05285
23	Río Tranquilo	0,65534
24	Ríos Haase y Verde	0,35543
25	Ríos Leon y Perez	0,63829

**Tabla N° 8 Precipitación Media Histórica y en los Sectores hidrogeológicos de aprovechamiento común del acuífero Costeras Bahía Desengaño-Seno Otway, Región de Magallanes y de la Antártica Chilena.**

Isla Riesco		Pp media anual (m)
26	Canal Bertrand	0,96733
27	Canal Fitz Roy Poniente	0,35433
28	Chorrillo Eduardo	0,49967
29	Río Boer Alto	0,9352
30	Río Boer Bajo	0,88799
31	Río Contardi	0,46774
32	Ríos Grande y Picot	0,60456
33	Ríos Las Cabras Vaqueria y Prat	0,55597
34	Ríos Pascua y Bueno	0,58037

Tabla N° 9 Precipitación Media Histórica y en los Sectores hidrogeológicos de aprovechamiento común del acuífero del Río Riesco, Región de Magallanes y de la Antártica Chilena.

Río Gallegos		Pp media anual (m)
35	Cañadón Grande	0,26676
36	Cañadón Seco	0,24623
37	Río Chaíke o Chico	0,23588
38	Río Cigike	0,23572
39	Río el Zurdo	0,22596
40	Río Gallegos	0,22495
41	Río Pendiente	0,5206

Tabla N° 10 Precipitación Media Histórica y en los Sectores hidrogeológicos de aprovechamiento común del acuífero del Río Gallegos, Región de Magallanes y de la Antártica Chilena.



Magallanes		Pp media anual (m)
42	Asentamiento Bernardo O'higgins	0,3035
43	Chorrillo Kimiri Aike	0,29514
44	Isla Isabel	0,31286
45	Laguna Blanca	0,28196
46	Laguna Cabeza de Mar	0,29897
47	Punta Arenas	0,5336
48	Punta Dúngeness	0,30959
49	Río la Caleta	0,93813
50	Río Pescado	0,34584
51	Río San Bernabe	0,89265
52	Río San Juan	0,69184
53	Río Santa Susana	0,25334
54	Ríos El Canelo y Los Patos	0,50251

Tabla N° 11 Precipitación Media Histórica y en los Sectores hidrogeológicos de aprovechamiento común del acuífero de Magallanes, Región de Magallanes y de la Antártica Chilena.

Tierra del Fuego		Pp media anual (m)
55	Estancia Calafate	0,34856
56	Estancias	0,37205
57	Lago Patos	0,39485
58	Río Calafate	0,34698
59	Río Chico	0,42994
60	Río Cullén	0,35603
61	Río Grande	0,6058
62	Río Marazzi	0,42582
63	Río Nuevo	0,45006
64	Río Oro	0,41676
65	Río Oscar	0,4034
66	Río Pantano	0,38672
67	Río Porvenir	0,44696
68	Río San Martín	0,37873
69	Río Torcido	0,4943
70	Ríos Cóndor y Paralelo	0,74101
71	Ríos Moritz Green y McKlelland	0,67323
72	Ríos Santa María Rosario y Esperanza	0,547
73	Ríos Side y Pantanos	0,37935

Tabla N° 12 Precipitación Media Histórica y en los Sectores hidrogeológicos de aprovechamiento común del acuífero del Río Exploradores, Región de Magallanes y de la Antártica Chilena.

### 3.2.2 Precipitación Proyectada - Variable Climática.

Según la Ley N° 21.455, Ley Marco de Cambio Climático, el fecha 30 de mayo de 2022, publicada el 13 de junio de 2022, en el artículo 3° b) se define el cambio climático como “cambio de clima atribuido directa o indirectamente a la actividad humana que altera la composición de la atmosfera mundial y que se suma a la variabilidad natural del clima observada durante periodos de tiempo comparables<sup>1</sup>”.

Asimismo, el Grupo Intergubernamental de Expertos sobre el Cambio Climático (IPCC), en su informe Cambio Climático: Bases Físicas del año 2021, concluye que se están produciendo cambios en el clima de la tierra en todas las regiones y en el sistema climático en su conjunto, lo que se traduce en una intensificación del ciclo hidrológico a escala global, producto de la sostenida emisión de gases de efecto invernadero, generando el aumento en la temperatura y humedad en la atmósfera<sup>2</sup>.

Con el fin de dar cumplimiento al artículo 3° i) correspondiente a la definición de Gestión del cambio climático, como el “conjunto de políticas, planes, programas, regulaciones, normas, actos administrativos, instrumentos, medidas o actividades relacionadas con la mitigación o adaptación al cambio climático, a nivel nacional, regional y local” de la citada Ley N° 21.455, este Servicio mediante el informe SIT N° 417 “Actualización del Balance Hídrico Nacional”, realizado conjuntamente por la Dirección General de Aguas, la Universidad de Chile y la Pontificia Universidad Católica de Chile, 2017., considera los potenciales efectos de variabilidad climática, basado en la vulnerabilidad que presentan zonas del país al déficit de precipitaciones, lo que se evidencia en el conjunto de impactos socio-económicos y ecológicos provocados por la sequía prolongada que afecta varias regiones de Chile desde el año 2010<sup>3</sup>.

En este sentido, los potenciales efectos del cambio climático, se consideran a través de las proyecciones obtenidas del periodo 2030-2060, del citado informe “Actualización del Balance Hídrico Nacional” SIT N° 417, DGA-UCH-PUC 2017, correspondiente a las forzantes meteorológicas de precipitación, a través de un análisis de sensibilidad aplicado a dicha forzante, en cuatro modelos de circulación general de la atmósfera (MCG), cuyos modelos climáticos globales corresponden a los modelos: CCSM4, CSIRO-MK3.6, MIROC-ESM e IPSL-CM5A-LR, seleccionados según índice de severidad y representatividad de la precipitación como la variabilidad climática en Chile, con el fin de estimar el impacto del cambio climático.

Por medio de la información del periodo 2030-2060 de la precipitación media anual y mediante la extensión Spatial Analyst Tools de ArcGIS 10.8, se utilizó el método de

---

<sup>1</sup> Biblioteca del Congreso Nacional (2022), Ley N° 21.455 Ley Marco de Cambio Climático, disponible en <https://www.bcn.cl/leychile/navegar?idNorma=1177286> .

<sup>2</sup> Grupo Intergubernamental de Expertos Sobre el Cambio Climático (2021), Cambio Climático: Bases Físicas, disponible en <https://www.ipcc.ch/report/ar6/wg1/>.

<sup>3</sup> Actualización del Balance Hídrico Nacional, SIT N° 417, Dirección General de Aguas, Universidad de Chile, Pontificia Universidad Católica de Chile, 2017.

geoestadística de interpolación de los datos, para el cálculo de dicha precipitación por medio de los cuatro modelos mencionados en los sectores estudiados.

El mapa N° 9 muestra la distribución de la precipitación media anual proyectada, obtenida para la Región de Magallanes y de la Antártica Chilena y la Región de Magallanes y de la Antártica Chilena, en el periodo 2030-2060 para los sectores hidrogeológicos de aprovechamiento común aquí estudiados.

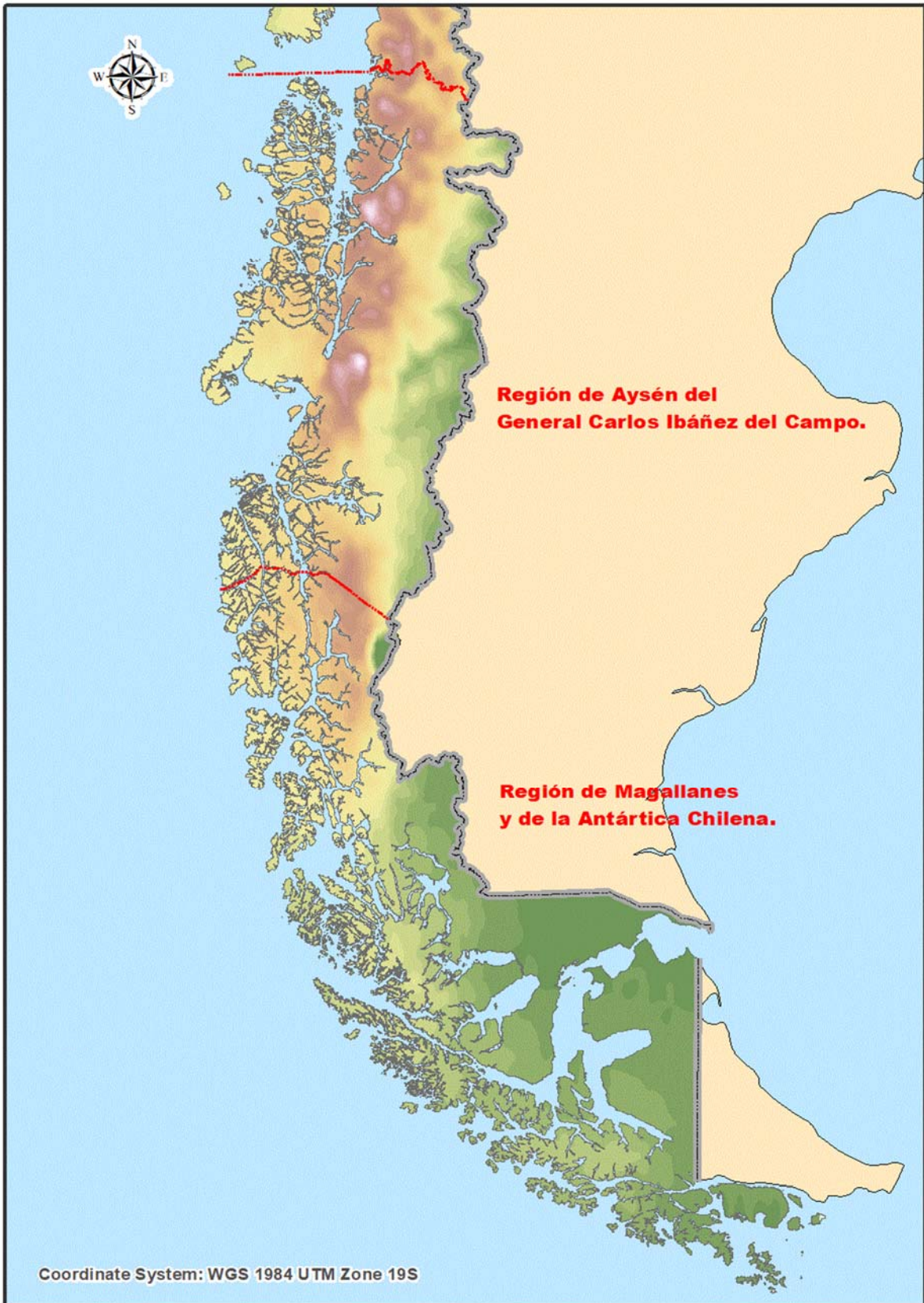

Mapa N° 11 Precipitaciones medias anuales proyectada, Regiones de Aysén del General Carlos Ibáñez del Campo y de Magallanes y de la Antártica Chilena.

 Determinación de los sectores hidrogeológicos aprovechamiento común y Estimación de la recarga de aguas subterránea en la Región de Magallanes y de la Antártica Chilena.

En las tablas N°13 a la 18, se muestran los resultados obtenidos de la estimación de la precipitación media anual proyectada para los sectores hidrogeológicos de aprovechamiento común estudiado en el presente informe.

	Río Serrano	Pp proyectada (m)
1	Lago del Toro	0,53762
2	Lagos Sarmiento y Pehoe	0,65734
3	Río de Las Chinas	0,40950
4	Río Serrano	0,78016
5	Río Tres Pasos	0,53376

**Tabla N° 13 Precipitación Media Proyectada y en los Sectores hidrogeológicos de aprovechamiento común del acuífero del Río Serrano, Región de Magallanes y de la Antártica Chilena.**

	Costeras Bahía Desengaño-Seno Otway	Pp proyectada (m)
6	Bahía Leeward	1,23327
7	Estero Las Rucas	1,09129
8	Isla Caldera	1,41555
9	Lago Anibal Pinto	0,87749
10	Península Diadema	0,94651
11	Pinínsula Vicuña Mackenna	1,20986
12	Puerto Bories	0,52813
13	Puerto Demaistre	0,58421
14	Punta Tomás	1,10286
15	Río Azúcar	0,87382
16	Río Blanco	0,88148
17	Río Boleadoras	0,55618
18	Río Hollenberg Lago Balmaceda	0,64881
19	Río Natales	0,53598
20	Río Nutria	0,70324
21	Río Prat	0,64847
22	Río Primero	0,87955
23	Río Tranquilo	0,54569
24	Ríos Haase y Verde	0,30312
25	Ríos Leon y Perez	0,54301

**Tabla N° 14 Precipitación Media Proyectada y en los Sectores hidrogeológicos de aprovechamiento común del acuífero Costeras Bahía Desengaño-Seno Otway, Región de Magallanes y de la Antártica Chilena.**

Isla Riesco		Pp proyectada (m)
26	Canal Bertrand	0,81562
27	Canal Fitz Roy Poniente	0,30121
28	Chorrillo Eduardo	0,42650
29	Río Boer Alto	0,79202
30	Río Boer Bajo	0,75197
31	Río Contardi	0,39854
32	Ríos Grande y Picot	0,51489
33	Ríos Las Cabras Vaquería y Prat	0,47383
34	Ríos Pascua y Bueno	0,49516

Tabla N° 15 Precipitación Media Proyectada y en los Sectores hidrogeológicos de aprovechamiento común del acuífero del Río Riesco, Región de Magallanes y de la Antártica Chilena.

Río Gallegos		Pp proyectada (m)
35	Cañadón Grande	0,21805
36	Cañadón Seco	0,20360
37	Río Chaíke o Chico	0,19759
38	Río Cigike	0,19813
39	Río el Zurdo	0,18994
40	Río Gallegos	0,19071
41	Río Pendiente	0,44492

Tabla N° 16 Precipitación Media Proyectada y en los Sectores hidrogeológicos de aprovechamiento común del acuífero del Río Gallegos, Región de Magallanes y de la Antártica Chilena.



	Magallanes	Pp proyectada (m)
42	Asentamiento Bernardo O'higgins	0,25113
43	Chorrillo Kimiri Aike	0,24021
44	Isla Isabel	0,26118
45	Laguna Blanca	0,23725
46	Laguna Cabeza de Mar	0,25036
47	Punta Arenas	0,43707
48	Punta Dúngenness	0,24399
49	Río la Caleta	0,78179
50	Río Pescado	0,28910
51	Río San Bernabe	0,73549
52	Río San Juan	0,56201
53	Río Santa Susana	0,21278
54	Ríos El Canelo y Los Patos	0,42153

Tabla N° 17 Precipitación Media Proyectada y en los Sectores hidrogeológicos de aprovechamiento común del acuífero de Magallanes, Región de Magallanes y de la Antártica Chilena.

	Tierra del Fuego	Pp proyectada (m)
55	Estancia Calafate	0,27173
56	Estancias	0,29781
57	Lago Patos	0,30798
58	Río Calafate	0,27230
59	Río Chico	0,33623
60	Río Cullén	0,28053
61	Río Grande	0,47574
62	Río Marazzi	0,33189
63	Río Nuevo	0,35657
64	Río Oro	0,33979
65	Río Oscar	0,32510
66	Río Pantano	0,30133
67	Río Porvenir	0,36482
68	Río San Martín	0,29708
69	Río Torcido	0,38532
70	Ríos Cóndor y Paralelo	0,57871
71	Ríos Moritz Green y McKlelland	0,52359
72	Ríos Santa María Rosario y Esperanza	0,43875
73	Ríos Side y Pantanos	0,30154

Tabla N° 18 Precipitación Media Proyectada y en los Sectores hidrogeológicos de aprovechamiento común del acuífero de Tierra del Fuego, Región de Magallanes y de la Antártica Chilena.

### 3.3 Coeficiente de Infiltración

El coeficiente de infiltración utilizado en el SDT N° 359, de julio de 2014 "Estimación preliminar de las recargas de aguas subterráneas y determinación de los sectores hidrogeológicos de aprovechamiento común de las regiones del Maule, Biobío, La Araucanía, Los Ríos y Los Lagos", corresponde a 1.0 % y será este el coeficiente de infiltración que aquí utilizaremos.

La expresión de cálculo de recarga es la siguiente:

$$\text{Recarga} = A * Pp * Ci$$

Donde A es el área de la cuenca en m<sup>2</sup>, Pp es la precipitación en m/año y Ci el coeficiente de infiltración que es adimensional, obteniéndose de esta manera la recarga expresada en m<sup>3</sup>/año.



### 3.4 Caudal de explotación sustentable.

En general un acuífero, desde el punto de vista de sus recursos hídricos, se puede caracterizar por un volumen almacenado de agua y una recarga renovable en el tiempo.

Un acuífero, es simultáneamente un almacenamiento de agua y vía de transporte de la misma. Las reservas de él están constituidas por el volumen de agua que almacena, determinado por el nivel de saturación del terreno. El caudal medio que recorre el acuífero y sale del mismo, procedente de la alimentación externa que recibe, es conocido como la recarga media anual. El origen principal de la recarga suele ser la infiltración de la lluvia, otros posibles aportes son la percolación desde los ríos, la transferencia subterránea de un acuífero contiguo y la infiltración del riego.

Es posible asociar preliminarmente la estimación de la recarga media del acuífero en el periodo histórico 1985-2015 como explotación sustentable para los efectos de la asignación de recursos hídricos. Sin embargo, de acuerdo a la proyección del efecto del fenómeno del cambio climático, es recomendable la aplicación de un factor que incorpore de manera prudencial estas estimaciones en la disponibilidad para la administración de recursos hídricos subterráneos en los sectores acuíferos de Región de Magallanes y de la Antártica Chilena.

En consecuencia, el valor asociado al volumen sustentable final se estimará como el promedio entre el valor de la recarga media histórica del periodo 1985-2015 y la estimación de la recarga media de todo el periodo de proyección de cambio climático 2030-2060, ambos considerados en el horizonte temporal de la modelación

A continuación, se procede a la determinación del caudal de explotación sustentable para los sectores hidrogeológicos aprovechamiento común en análisis de la Región de Magallanes y de la Antártica Chilena. El referido caudal, da respaldo físico a los derechos de aprovechamiento de aguas subterráneas a otorgar, no genera afección a derechos de terceros y no produce impactos no deseados a la fuente, en este caso acuífero, y al medioambiente he incorpora la variable cambio climático.

Realizado el análisis de los parámetros involucrados (área, precipitación y coeficiente de infiltración) se determinó la recarga media anual ( $m^3/año$ ) para cada sector y cuyos resultados se presentan en las siguientes tabla N°19 a la 24.

	Río Serrano	Recarga m <sup>3</sup> /año	l/seg
1	Lago del Toro	6.551.757	208
2	Lagos Sarmiento y Pehoe	7.771.007	246
3	Río de Las Chinas	7.697.414	244
4	Río Serrano	4.401.290	140
5	Río Tres Pasos	3.555.788	113

Tabla N° 19 Recarga (m<sup>3</sup>/año) y (l/s) de los Sectores hidrogeológicos de aprovechamiento común del acuífero de Río Serrano, Región de Magallanes y de la Antártica Chilena.

	Costeras Bahía Desengaño-Seno Otway	Recarga m <sup>3</sup> /año	l/seg
6	Bahía Leeward	1.562.671	50
7	Estero Las Rucas	1.828.417	58
8	Isla Caldera	261.494	8
9	Lago Anibal Pinto	4.754.001	151
10	Península Diadema	1.078.566	34
11	Pinínsula Vicuña Mackenna	822.979	26
12	Puerto Bories	275.361	9
13	Puerto Demaistre	646.492	21
14	Punta Tomájs	3.435.377	109
15	Río Azúcar	3.518.527	112
16	Río Blanco	1.923.045	61
17	Río Boleadoras	997.547	32
18	Río Hollenberg Lago Balmaceda	6.853.700	217
19	Río Natales	349.223	11
20	Río Nutria	2.067.343	66
21	Río Prat	2.082.528	66
22	Río Primero	909.307	29
23	Río Tranquilo	1.371.177	43
24	Ríos Haase y Verde	2.203.095	70
25	Ríos Leon y Perez	2.213.477	70

Tabla N° 20 Recarga (m<sup>3</sup>/año) y (l/s) de los Sectores hidrogeológicos de aprovechamiento común del acuífero Costeras Bahía Desengaño-Seno Otway, Región de Magallanes y de la Antártica Chilena.

Isla Riesco		Recarga m <sup>3</sup> /año	l/seg
26	Canal Bertrand	883.970	28
27	Canal Fitz Roy Poniente	317.111	10
28	Chorrillo Eduardo	158.296	5
29	Río Boer Alto	3.267.006	104
30	Río Boer Bajo	2.689.954	85
31	Río Contardi	846.358	27
32	Ríos Grande y Picot	1.545.158	49
33	Ríos Las Cabras Vaquería y Prat	2.719.353	86
34	Ríos Pascua y Bueno	1.059.389	34

Tabla N° 21 Recarga (m<sup>3</sup>/año) y (l/s) de los Sectores hidrogeológicos de aprovechamiento común del acuífero de Río Riesco, Región de Magallanes y de la Antártica Chilena.

Río Gallegos		Recarga m <sup>3</sup> /año	l/seg
35	Cañadón Grande	359.240	11
36	Cañadón Seco	1.758.039	56
37	Río Chaíke o Chico	3.446.444	109
38	Río Cigike	695.832	22
39	Río el Zurdo	1.701.409	54
40	Río Gallegos	1.648.853	52
41	Río Pendiente	12.078.327	383

Tabla N° 22 Recarga (m<sup>3</sup>/año) y (l/s) de los Sectores hidrogeológicos de aprovechamiento común del acuífero de Río Gallegos, Región de Magallanes y de la Antártica Chilena.

Magallanes		Recarga m <sup>3</sup> /año	l/seg
42	Asentamiento Bernardo O'higgins	1.431.374	45
43	Chorrillo Kimiri Aike	2.177.209	69
44	Isla Isabel	99.537	3
45	Laguna Blanca	2.639.063	84
46	Laguna Cabeza de Mar	4.530.111	144
47	Punta Arenas	4.689.787	149
48	Punta Dúngeness	593.977	19
49	Río la Caleta	17.387.234	551
50	Río Pescado	840.439	27
51	Río San Bernabe	10.197.926	323
52	Río San Juan	8.302.607	263
53	Río Santa Susana	2.012.297	64
54	Ríos El Canelo y Los Patos	3.866.457	123

Tabla N° 23 Recarga (m<sup>3</sup>/año) y (l/s) de los Sectores hidrogeológicos de aprovechamiento común del acuífero de Magallanes, Región de Magallanes y de la Antártica Chilena.

	Tierra del Fuego	Recarga m <sup>3</sup> /año	l/seg
55	Estancia Calafate	611.799	19
56	Estancias	3.413.658	108
57	Lago Patos	295.065	9
58	Río Calafate	464.282	15
59	Río Chico	3.411.181	108
60	Río Cullén	2.494.604	79
61	Río Grande	25.311.854	803
62	Río Marazzi	1.203.078	38
63	Río Nuevo	1.699.201	54
64	Río Oro	5.597.393	177
65	Río Oscar	2.321.623	74
66	Río Pantano	526.417	17
67	Río Porvenir	3.125.735	99
68	Río San Martín	7.512.149	238
69	Río Torcido	484.522	15
70	Ríos Cóndor y Paralelo	14.110.062	447
71	Ríos Moritz Green y McKlelland	4.098.784	130
72	Ríos Santa María Rosario y Esperanza	1.120.715	36
73	Ríos Side y Pantanos	4.937.517	157

Tabla N° 24 Recarga (m<sup>3</sup>/año) y (l/s) de los Sectores hidrogeológicos de aprovechamiento común del acuífero de Tierra del Fuego, Región de Magallanes y de la Antártica Chilena.

## **4 Derechos de aprovechamiento de aguas subterráneas.**

En relación a la constitución de derechos de aprovechamiento de aguas subterráneas, es importante destacar que la Dirección General de Aguas, para constituir nuevos derechos realiza un balance considerando el caudal de explotación sustentable del acuífero y los aprovechamientos comprometidos; ya que es obligación del Servicio evitar la sobreexplotación de los acuíferos tanto por razones de sustentabilidad en el largo plazo de los aprovechamientos, como por la necesidad de resguardar los derechos de los usuarios existentes.

La determinación del caudal susceptible de explotar desde una obra de captación de aguas subterráneas, es una condición necesaria pero no suficiente para poder constituir un derecho de aprovechamiento de aguas subterráneas. Lo anterior en atención a que con las pruebas de bombeo de un pozo, es posible determinar cuál es el caudal que se puede explotar desde dicho pozo; pero evidentemente que no determina si existe o no recurso disponible a nivel de fuente.

En consecuencia, para la constitución de derechos sobre aguas subterráneas es necesario saber cuánta agua es posible extraer desde un pozo y además saber cuánta agua hay disponible a nivel de fuente, en el sentido de que la DGA puede constituir un derecho de aprovechamiento cuando la solicitud sea legalmente procedente, cuando hay recursos disponibles y no pudiendo perjudicar ni menoscabar derechos de terceros.

Para constituir derechos de aprovechamiento de aguas subterráneas en un sector hidrogeológico de aprovechamiento común, la Dirección General de Aguas establece entonces, la disponibilidad del recurso hídrico subterráneo o volumen sustentable, como aquel volumen que permite un equilibrio de largo plazo del sistema, otorgando respaldo físico a los derechos de aprovechamiento de aguas subterráneas constituidos, no generando afección a derechos de terceros, tanto superficiales como subterráneos, y no produciendo impactos que no se desean a la fuente y al medio ambiente, e incorporando la variable cambio climático.

### **4.1 Demanda Comprometida de Recursos Hídricos.**

Para realizar un balance de recursos hídricos, la Dirección General de Aguas, además de contar con la oferta de volúmenes disponibles, se debe determinar la demanda de aguas subterráneas a respetar.

Dicha demanda de aguas subterráneas a respetar, considera los derechos constituidos y reconocidos en un sector hidrogeológico de aprovechamiento común, como la sumatoria de todos los caudales de agua aprovechables traducidos en volúmenes totales anuales, considerando además las reservas de caudales que comprometen la disponibilidad del recurso hídrico a un determinado uso, junto con los derechos susceptibles de ser constituidos de acuerdo a lo indicado en el actual artículo 54 letra a) del Decreto Supremo MOP N° 203, de 20 de mayo de 2013, modificado por el Decreto Supremo MOP N° 224, de 5 de noviembre de 2021, publicado con fecha 26 de enero de 2022.

Las siguientes tablas presenta la demanda levantada al 01 de septiembre de 2022.

En aquellos sectores hidrogeológicos de aprovechamiento común cuyas tablas no presenta demanda comprometida y solicitada, y se ha llenado con valor 0 (cero), se debe a que el SHAC individualizado no cuenta con solicitudes vigentes pues ellas fueron denegadas. Por su parte, aquellos SHACs que se encuentran vacíos, es porque no presentan solicitudes. En este sentido, las tablas N° 26 a la 31 que siguen, muestran la oferta de recursos hídricos y la demanda existente por acuífero.

En el anexo se adjuntan los listados detallados correspondientes a cada sector que presenta demanda vigente.

	Río Serrano	Recarga m <sup>3</sup> /año	Dda comprometida	Dda total solicitada
1	Lago del Toro	6.551.757	94.607	94.607
2	Lagos Sarmiento y Pehoe	7.771.007	10.500	10.500
3	Río de Las Chinas	7.697.414	0	0
4	Río Serrano	4.401.290	418.298	456.141
5	Río Tres Pasos	3.555.788		

**Tabla N° 26 Oferta de recursos hídricos v/s demanda comprometida.**

	Costeras Bahía Desengaño-Seno Otway	Recarga m <sup>3</sup> /año	Dda comprometida	Dda total solicitada
6	Bahía Leeward	1.562.671	7.332	7.332
7	Estero Las Rucas	1.828.417		
8	Isla Caldera	261.494		
9	Lago Anibal Pinto	4.754.001		
10	Península Diadema	1.078.566		
11	Pinínsula Vicuña Mackenna	822.979		
12	Puerto Bories	275.361	426.819	438.102
13	Puerto Demaistre	646.492	604.955	604.955
14	Punta Tomás	3.435.377		
15	Río Azúcar	3.518.527		
16	Río Blanco	1.923.045		
17	Río Boleadoras	997.547	0	5.840
18	Río Hollenberg Lago Balmaceda	6.853.700	115.106	115.106
19	Río Natales	349.223	82.134	182.336
20	Río Nutria	2.067.343		
21	Río Prat	2.082.528	223.905	223.905
22	Río Primero	909.307	26.000	26.000
23	Río Tranquilo	1.371.177	556.791	556.791
24	Ríos Haase y Verde	2.203.095		
25	Ríos Leon y Perez	2.213.477	89.000	89.000

Tabla N° 27 Oferta de recursos hídricos v/s demanda comprometida.

	Isla Riesco	Recarga m <sup>3</sup> /año	Dda comprometida	Dda total solicitada
26	Canal Bertrand	883.970		
27	Canal Fitz Roy Poniente	317.111	9.461	9.461
28	Chorrillo Eduardo	158.296	7.884	7.884
29	Río Boer Alto	3.267.006		
30	Río Boer Bajo	2.689.954	4.667	4.667
31	Río Contardi	846.358		
32	Ríos Grande y Picot	1.545.158		
33	Ríos Las Cabras Vaqueria y Prat	2.719.353		
34	Ríos Pascua y Bueno	1.059.389		

Tabla N° 28 Oferta de recursos hídricos v/s demanda comprometida.

	Río Gallegos	Recarga m <sup>3</sup> /año	Dda comprometida	Dda total solicitada
35	Cañadón Grande	359.240		
36	Cañadón Seco	1.758.039	6.307	6.307
37	Río Chaíke o Chico	3.446.444	377.091	377.091
38	Río Cigike	695.832	165.564	165.564
39	Río el Zurdo	1.701.409	70.262	70.262
40	Río Gallegos	1.648.853	1.092.013	1.092.013
41	Río Pendiente	12.078.327	0	765.694

Tabla N° 29 Oferta de recursos hídricos v/s demanda comprometida.

	Magallanes	Recarga m <sup>3</sup> /año	Dda comprometida	Dda total solicitada
42	Asentamiento Bernardo O'higgins	1.431.374	292.288	292.288
43	Chorrillo Kimiri Aike	2.177.209	37.843	37.843
44	Isla Isabel	99.537		
45	Laguna Blanca	2.639.063	12.614	12.614
46	Laguna Cabeza de Mar	4.530.111	940.477	940.477
47	Punta Arenas	4.689.787	11.018.857	11.176.849
48	Punta Dúngeness	593.977		
49	Río la Caleta	17.387.234		
50	Río Pescado	840.439	0	0
51	Río San Bernabe	10.197.926		
52	Río San Juan	8.302.607	16.898	16.898
53	Río Santa Susana	2.012.297	227.075	227.075
54	Ríos El Canelo y Los Patos	3.866.457		

Tabla N° 30 Oferta de recursos hídricos v/s demanda comprometida.



	Tierra del Fuego	Recarga m <sup>3</sup> /año	Dda comprometida	Dda total solicitada
55	Estancia Calafate	611.799	687.485	687.485
56	Estancias	3.413.658	1.046.046	1.046.046
57	Lago Patos	295.065	44.466	44.466
58	Río Calafate	464.282	946.080	946.080
59	Río Chico	3.411.181		
60	Río Cullén	2.494.604	1.294.785	1.294.785
61	Río Grande	25.311.854	10.281	10.281
62	Río Marazzi	1.203.078	1.889	1.889
63	Río Nuevo	1.699.201	0	0
64	Río Oro	5.597.393	1.422.274	1.579.954
65	Río Oscar	2.321.623		
66	Río Pantano	526.417	67.802	67.802
67	Río Porvenir	3.125.735	1.932.168	2.011.008
68	Río San Martín	7.512.149	828.404	828.404
69	Río Torcido	484.522		
70	Ríos Cóndor y Paralelo	14.110.062	0	0
71	Ríos Moritz Green y McKlelland	4.098.784		
72	Ríos Santa María Rosario y Esperanza	1.120.715	0	0
73	Ríos Side y Pantanos	4.937.517	907.324	907.324

**Tabla N° 31 Oferta de recursos hídricos v/s demanda comprometida.**

Los sectores hidrogeológicos de aprovechamiento común definidos en la Región de Magallanes y de la Antártica Chilena en general, presentan una demanda inferior al recurso hídrico subterráneo disponible, en que la demanda comprometida no supera el volumen sustentable determinado como recarga en el presente informe, de manera que es posible avanzar en la constitución de nuevos derechos de aprovechamiento de aguas subterráneas, pues este acto no perjudica los derechos de terceros que ya se encuentran constituidos, como tampoco iría en directo desmedro de los sistemas acuíferos.

Sin embargo, los sectores hidrogeológicos de aprovechamiento común definido como Puerto Bories y Punta Arenas de los acuíferos denominados Costeras Bahía Desengaño-Seno Otway y Magallanes respectivamente, y los sectores hidrogeológicos de aprovechamiento común definidos como Estancia Calafate y Río Calafate del acuífero Tierra del Fuego, presentan una demanda superior al volumen sustentable determinado como recarga en el presente informe, en que la demanda comprometida supera el recurso hídrico subterráneo disponible, de manera que no es posible avanzar en la constitución de nuevos derechos de aprovechamiento de aguas subterráneas, pues este acto perjudica los derechos de terceros que ya se encuentran constituidos, e iría en directo desmedro de los sistemas acuíferos.

## 5.- Conclusiones

En el presente informe se ha desarrollado un balance hídrico, que permite establecer de forma conservadora la recarga asociada a las precipitaciones como el volumen sustentable de explotación, incorporando la variable cambio climático, en los sectores hidrogeológicos de aprovechamiento común individualizados en la Región de Magallanes y de la Antártica Chilena, concluyendo que es posible avanzar en la mayoría de los sectores hidrogeológicos de aprovechamiento común definidos en el presente informe en la resolución de nuevos derechos de aprovechamiento de agua subterránea en carácter permanente, procediendo la tramitación de las solicitudes pendientes que cumplan con los requisitos técnicos y legales.

Sin embargo, del total de 73 sectores hidrogeológicos de aprovechamiento común definidos en el presente informe, no es posible avanzar en 4 de ellos, individualizados como Puerto Bories, Punta Arenas, Estancia Calafate y Río Calafate, pues perjudica los derechos de terceros que ya se encuentran constituidos, e iría en directo desmedro de los sistemas acuíferos

Este trabajo ha permitido incluir nuevos sectores hidrogeológicos de aprovechamiento común pertenecientes a la Región de Magallanes y de la Antártica Chilena, cuyos acuíferos a la fecha presenta solicitudes de derechos de aprovechamiento de aguas subterráneas y que no contaba con estudio.



**Nury Salazar Martínez**  
Depto. Adm. de Rec. Hídricos  
Dirección General de Aguas

CFF/AEL/NSM/nsm  
SSD N°: 16628833

**ANEXO**  
**DEMANDA DE DERECHOS DE APROVECHAMIENTO DE AGUAS SUBTERRÁNEAS**  
**SECTORES HIDROGEOLÓGICOS DE APROVECHAMIENTO COMÚN**  
**Región de Magallanes y de la Antártica Chilena**

Lago del Toro

	Expediente	Peticionario	Fecha Ingreso	Caudal Solicitado (lt/s)	Caudal Otorgado (Lts/s)	Ley Nº 20.017	Sit. Actual	Nº Res.	Fecha Resolución	Volumen Total Anual Solicitado (m³/año)	Volumen Total Anual Otorgado (m³/año)	Volumen Acumulado (m³/año)
1	NR-1201-21	ILUSTRE MUNICIPALIDAD DE TORRES DEL PAINE	07-10-96	0,40	0,40		A	298	24-12-96	12.614	12.614	12.614
2	ND-1201-475	I. MUNICIPALIDAD TORRES DEL PAINE	16-12-05	1,10	1,10	6º	A	7	16-06-08	34.690	34.689	47.303
3	ND-1201-476	I. MUNICIPALIDAD TORRES DEL PAINE	16-12-05	1,50	1,50	6º	A	6	16-06-08	47.304	47.304	94.607

### Lagos Sarmiento y Pehoe

	Expediente	Peticionario	Fecha Ingreso	Caudal Solicitado (lt/s)	Caudal Otorgado (Lts/s)	Ley Nº 20.017	Sit. Actual	Nº Res.	Fecha Resolución	Volumen Total Anual Solicitado (m³/año)	Volumen Total Anual Otorgado (m³/año)	Volumen Acumulado (m³/año)
1	ND-1201-495	SOCIEDAD AGRICOLA EL PALIKE LTDA	13-09-07	1,00			D	320	29-07-08	10.500		0
2	ND-1201-512	SOCIEDAD AGRICOLA EL PALIKE LTDA	17-10-08	1,00	1,00		A	9	02-07-09	10.500	10.500	10.500
3	ND-1201-635	CONAF XII MAGALLANES	08-04-13	0,70			D	242	22-08-13	3.600		10.500
4	ND-1201-647	ASESORIAS E INVERSIONES KATARI S.A.	13-06-13	2,00			D	267	12-09-13	39.420		10.500
5	ND-1201-658	CONAF XII MAGALLANES	12-03-14	0,70			D	247	17-11-14	3.600		10.500

Río de Las Chinas

	Expediente	Peticionario	Fecha Ingreso	Caudal Solicitado (lt/s)	Caudal Otorgado (Lts/s)	Ley Nº 20.017	Sit. Actual	Nº Res.	Fecha Resolución	Volumen Total Anual Solicitado (m³/año)	Volumen Total Anual Otorgado (m³/año)	Volumen Acumulado (m³/año)
1	ND-1201-679	CONSTRUCTORA VILICIC S.A.	18-05-16	6,40			D	87	13-04-17	101.153		0

Río Serrano

	Expediente	Peticionario	Fecha Ingreso	Caudal Solicitado (lt/s)	Caudal Otorgado (Lts/s)	Ley Nº 20.017	Sit. Actual	Nº Res.	Fecha Resolución	Volumen Total Anual Solicitado (m³/año)	Volumen Total Anual Otorgado (m³/año)	Volumen Acumulado (m³/año)
1	ND-1201-513	CONAF XII MAGALLANES	06-02-09				D	263	23-06-09	6.750		0
2	ND-1201-515	CONAF XII MAGALLANES	23-03-09	2,00			D	319	26-08-10	730		0
3	ND-1201-517	EXPLORA S.A.	01-06-09	2,00			D	17	15-01-10	3.000		0
4	ND-1201-538	CONAF XII MAGALLANES	02-07-09	1,00			D	316	26-08-10	6.750		0
5	ND-1201-539	CONAF XII MAGALLANES	02-07-09	2,00			D	317	26-08-10	3.000		0
6	ND-1201-636	CONAF XII MAGALLANES	08-04-13	1,00			D	243	22-08-13	6.750		0
7	ND-1201-637	CONAF XII MAGALLANES	08-04-13	2,00			D	244	22-08-13	3.000		0
8	ND-1201-650	SOCIEDAD GONZALEZ Y GRUNERT LTDA	23-09-13	40,00			D	91	16-05-14	1.261.440		0
9	ND-1201-657	CONAF XII MAGALLANES	12-03-14	1,00			D	236	04-11-14	6.750		0
10	ND-1201-659	CONAF XII MAGALLANES	12-03-14	2,00			D	250	17-11-14	3.000		0
11	ND-1201-690	GONZALO ANICETO ASTORGA SILVA	14-09-16	1,00	1,00		A	15	18-07-17	15.768	15.768	15.768
12	ND-1201-691	SOCIEDAD GONZALEZ Y GRUNERT LTDA.	12-10-16	1,00	1,00		A	16	18-07-17	31.536	31.536	47.304
13	ND-1201-698	MINISTERIO DE BIENES NACIONALES	22-11-16	1,00	1,00		A	35	06-12-17	5.330	5.330	52.634
14	ND-1201-699	MINISTERIO DE BIENES NACIONALES	22-11-16	2,00	2,00		A	36	06-12-17	3.000	3.000	55.634
15	ND-1201-736	I. MUNICIPALIDAD TORRES DEL PAINE	11-09-18	10,00	10,00		A	1	23-04-20	315.360	315.360	370.994
16	ND-1201-771	ROBERTO DANILO CÁRDENAS SILVA	12-08-20	2,00			D	237	10-11-20	47.304		370.994
17	ND-1201-774	ROBERTO CÁRDENAS SILVA	07-12-20	2,00	2,00		A	1	04-01-22	47.304	47.304	418.298
18	ND-1201-799	Sucesión Pascual Rogel Ortega	25-10-21	1,20			P-REG			37.843		456.141



## Bahía Leeward

	Expediente	Peticionario	Fecha Ingreso	Caudal Solicitado (lt/s)	Caudal Otorgado (Lts/s)	Ley Nº 20.017	Sit. Actual	Nº Res.	Fecha Resolución	Volumen Total Anual Solicitado (m³/año)	Volumen Total Anual Otorgado (m³/año)	Volumen Acumulado (m³/año)
1	ND-1202-505	EDDIE MANUEL VARGAS MACIAS	21-11-05	1,00	0,31	4º	A	152	12-12-06	31.536	7.332	7.332

Puerto Bories

	Expediente	Peticionario	Fecha Ingreso	Caudal Solicitado (lt/s)	Caudal Otorgado (Lts/s)	Ley Nº 20.017	Sit. Actual	Nº Res.	Fecha Resolución	Volumen Total Anual Solicitado (m³/año)	Volumen Total Anual Otorgado (m³/año)	Volumen Acumulado (m³/año)
1	NR-1201-27	MARIA SOCORRO PAREDES YAÑEZ	26-10-18	0,35			D	364	21-11-19	11.038		0
2	NR-1201-28	José David Millalonco Vivar	26-10-18	0,58			D	367	22-11-19	18.291		0
3	NR-1201-29	Rosa Elena Paillacar Tureuna	06-03-19	0,55			D	379	02-12-19	17.345		0
4	ND-1201-468	MARIA LUCIA PAILLAN PERANCHIGUAY	14-12-05	2,00		4º	D	181	13-06-12	63.072		0
5	ND-1201-484	ROSALIA MUÑOZ HERNANDEZ	16-06-06	0,14	0,14	4º	A	332	12-08-09	4.415	4.400	4.400
6	ND-1201-488	MANUEL SEGUNDO COLIVORO SANCHEZ	16-06-06	0,50	0,50	4º	A	163	30-04-09	15.768	15.768	20.168
7	ND-1201-576	MARCELO Y CRISTIAN VARGAS PAILLAN	14-07-11	0,52	0,52		A	26	20-12-12	16.399	16.399	36.567
8	ND-1201-586	HUMBERTO OMAR ZUÑIGA ROMERO	18-01-12	1,75	1,75		A	12	27-06-13	16.000	16.000	52.567
9	ND-1201-590	HUMBERTO OMAR ZUÑIGA ROMERO	03-05-12	7,00	7,00		A	13	27-06-13	220.000	220.000	272.567
10	ND-1201-674	SERVICIOS DE ACUICULTURA ACUIMAG S.A.	08-02-16	0,40	0,40		A	26	29-09-16	12.614	12.614	285.181
11	ND-1201-737	Inmobiliaria Altobordo LTDA	06-12-18	0,75	0,75		A	10	12-05-21	23.652	23.652	308.833
12	ND-1201-739	Esther Gladys Sánchez Barría	09-01-19	1,00	1,00		A	30	01-09-21	30.000	30.000	338.833
13	ND-1201-738	INVERSIONES E INMOBILIARIA MARAGAÑO- MERCHANT Y	18-01-19	0,55	0,55		A	3	23-04-20	17.345	17.345	356.178
14	ND-1201-751	MARIA DEL ROSARIO GODOY FERNANDEZ	27-06-19	0,75	0,75		A	3	12-01-21	23.652	23.652	379.830
15	ND-1201-784	Herbert James Mundy Casanova	30-07-20	0,28			D	53	13-04-21	8.760		379.830
16	ND-1201-780	Claudio Pinto Sandoval	10-12-20	0,80	0,80		A	58	02-11-21	25.229	25.229	405.059
17	ND-1201-781	Claudio Pinto Sandoval	28-12-20	0,17	0,17		A	3	04-01-22	5.361	5.361	410.420
18	ND-1201-782	INMOBILIARIA RESTOVICH Y CIA LTDA	22-02-21	0,52	0,52		A	9	23-02-22	163.988	16.399	426.819
19	ND-1201-783	Herbert James Mundy Casanova	31-12-20	0,28			P-REG			8.760		435.579
20	ND-1201-785	Tecnología Digital S.A.	05-03-21	0,24			D	81	13-05-21	7.632		435.579
21	ND-1201-793	Tecnología Digital S.A.	05-07-21	0,24			D	42	22-02-22	7.632		435.579
22	ND-1201-802	PATRICIO ANTONIO MUÑOZ RECABARREN	11-04-22	0,08			P-REG			2.523		438.102

Puerto Demaistre

	Expediente	Peticionario	Fecha Ingreso	Caudal Solicitado (lt/s)	Caudal Otorgado (Lts/s)	Ley Nº 20.017	Sit. Actual	Nº Res.	Fecha Resolución	Volumen Total Anual Solicitado (m³/año)	Volumen Total Anual Otorgado (m³/año)	Volumen Acumulado (m³/año)
1	ND-1201-470	CARMEN LUISA SOTO MARTINEZ	14-12-05	1,00	1,00	4º	A	331	12-08-09	31.536	31.000	31.000
2	ND-1201-472	FRANCISCO MANUEL MANCILLA BARRIENTOS	14-12-05	1,30		4º	D	175	11-06-12	40.997		31.000
3	ND-1201-262	DAVOR RUZMIR GASIC MIHOVILOVIC	23-04-96	5,00			D	167	12-05-97	157.680		31.000
4	ND-1201-254	JOSE Y MAURICIO KUSANOVIC MARUSIC	07-11-96	2,00	0,00		A(Tr-T)	78	16-01-98	0	0	31.000
5	ND-1201-254	JOSE Y MAURICIO KUSANOVIC MARUSIC	07-11-96	1,00	0,00		A(Tr-T)	78	16-01-98	0	0	31.000
6	ND-1201-254	JOSE Y MAURICIO KUSANOVIC MARUSIC	07-11-96	10,00	0,00		A(Tr-T)	78	16-01-98	0	0	31.000
7	ND-1201-254	JOSE Y MAURICIO KUSANOVIC MARUSIC	07-11-96	7,00	0,00		A(Tr-T)	78	16-01-98	0	0	31.000
8	ND-1201-800001	MOWI CHILE S.A.	07-11-96		0,90		A	78	16-01-98	0	28.382	59.382
9	ND-1201-800002	MARINE HARVEST CHILE S.A	07-11-96		0,10		A	78	16-01-98	0	3.154	62.536
10	ND-1201-800003	MARINE HARVEST CHILE S.A	07-11-96		8,00		A	78	16-01-98	0	252.288	314.824
11	ND-1201-800004	MARINE HARVEST CHILE S.A	07-11-96		4,00		A	78	16-01-98	0	126.144	440.968
12	ND-1201-343	CRECELAN LTDA.	23-09-99	2,00	2,00		A	8	30-11-05	63.072	63.072	504.040
13	ND-1201-343	CRECELAN LTDA.	23-09-99	2,00	2,00		A	8	30-11-05	63.072	63.072	567.112
14	ND-1201-667	MERCEDES VICTORIA MANSILLA BARRIENTOS	06-08-15		0,50		A	27	29-09-16	98.550	15.768	582.880
15	ND-1201-673	SERVICIOS DE ACUICULTURA ACUIMAG S.A.	08-02-16	2,30			D	129	11-05-16	72.533		582.880
16	ND-1201-764	Rosa Ana Mansilla Barrientos	18-10-19	2,00			D	231	09-11-20	63.072		582.880
17	ND-1201-779	ESTRELLA MARINA TELLEZ VERGARA	10-11-20	7,00	0,70		A	2	04-01-22	22.075	22.075	604.955

### Río Boleadoras

	Expediente	Peticionario	Fecha Ingreso	Caudal Solicitado (lt/s)	Caudal Otorgado (Lts/s)	Ley Nº 20.017	Sit. Actual	Nº Res.	Fecha Resolución	Volumen Total Anual Solicitado (m³/año)	Volumen Total Anual Otorgado (m³/año)	Volumen Acumulado (m³/año)
1	ND-1201-616	KARIN GERDA CONSUELO EBERHARD WITT	13-09-12	1,50			D	344	26-11-12	47.300		0
2	ND-1201-619	KARIN GERDA CONSUELO EBERHARD WITT	19-10-12	1,50			D	54	22-02-13	47.304		0
3	ND-1201-644	KARIN GERDA CONSUELO EBERHARD WITT	24-04-13	0,50			D	239	22-08-13	15.768		0
4	ND-1201-645	KARIN GERDA CONSUELO EBERHARD WITT	24-04-13	1,50			D	240	22-08-13	47.304		0
5	ND-1201-798	Corporación Nacional Forestal	01-12-21	1,00			P-REG			5.840		5.840

Río Hollenberg Lago Balmaceda

	Expediente	Peticionario	Fecha Ingreso	Caudal Solicitado (lt/s)	Caudal Otorgado (Lts/s)	Ley Nº 20.017	Sit. Actual	Nº Res.	Fecha Resolución	Volumen Total Anual Solicitado (m³/año)	Volumen Total Anual Otorgado (m³/año)	Volumen Acumulado (m³/año)
1	ND-1201-481	WILMA CASTRO MOSSER	09-06-06	1,50		4º	D	152	31-05-12	47.304		0
2	ND-1201-702	SERVICIOS DE ACUICULTURA ACUIMAG S.A.	05-12-16	0,25	0,25		A	23	21-08-17	7.884	7.884	7.884
3	ND-1201-703	SERVICIOS DE ACUICULTURA ACUIMAG S.A.	05-12-16	3,40	3,40		A	24	21-08-17	107.222	107.222	115.106

Río Natales

	Expediente	Peticionario	Fecha Ingreso	Caudal Solicitado (lt/s)	Caudal Otorgado (Lts/s)	Ley Nº 20.017	Sit. Actual	Nº Res.	Fecha Resolución	Volumen Total Anual Solicitado (m³/año)	Volumen Total Anual Otorgado (m³/año)	Volumen Acumulado (m³/año)
1	NR-1201-31	HUGO CONTRERAS MARQUEZ	21-11-19	0,21			D	90	09-04-21	6.623		0
2	NR-1201-32	José Belarmino Elgueta Godoy	21-11-19	0,25			D	132	07-05-21	7.884		0
3	ND-1201-471	MARIA DELICIA NEHUEL CARIMONEY	14-12-05	1,60		4º	D	36	30-01-13	50.458		0
4	ND-1201-474	JUAN SEGUNDO BARRIA RUIZ	14-12-05	1,60	0,82	4º	A	197	20-06-12	50.458	5.171	5.171
5	ND-1201-466	RICARDO ERNESTO HELMER MANSILLA	15-12-05	0,10	0,10	4º	A	177	11-05-09	3.154	3.153	8.324
6	ND-1201-477	RAMON AVELINO DURAN CARCAMO	16-12-05	0,50		4º	D	29	29-01-13	15.768		8.324
7	ND-1201-478	RAMON AVELINO DURAN CARCAMO	16-12-05	0,50		4º	D	27	29-01-13	15.768		8.324
8	ND-1201-482	MARIA CANDELARIA PIUCOL ALVARADO	09-06-06	0,50	0,16	4º	A	334	13-08-09	15.768	5.040	13.364
9	ND-1201-483	MARIA CANDELARIA PIUCOL ALVARADO	09-06-06	0,50	0,18	4º	A	333	13-08-09	15.768	5.670	19.034
10	ND-1201-490	MANUEL SEGUNDO COLIVORO SANCHEZ	16-06-06	0,50	0,14	4º	A	178	11-05-09	4.415	4.415	23.449
11	ND-1201-542	GLORIA MILLAPEL VIDAL	17-07-09	0,001			D	97	03-03-10	12.560		23.449
12	ND-1201-545	GLORIA MILLAPEL VIDAL	07-10-09	0,001	0,00		A	11	14-11-11	32	32	23.481
13	ND-1201-573	ALBERTINA OJEDA LEVICOY	06-12-10	0,14			D	414	04-10-11	4.289		23.481
14	ND-1201-585	ALBERTINA OJEDA LEVICOY	27-12-11	0,14			D	98	20-04-12	4.289		23.481
15	ND-1201-639	MARIA ANGELICA GALLARDO CABEZAS	24-04-13	0,50			D	241	22-08-13	15.768		23.481
16	ND-1201-652	MARIA ANGELICA GALLARDO CABEZAS	26-11-13	0,50	0,50		A	13	31-07-15	15.768	15.768	39.249
17	ND-1201-660	ALBERTINA OJEDA LEVICOY	23-05-14	0,06			D	179	10-09-14	1.734		39.249
18	ND-1201-664	CONCREMAG S.A.	01-04-15	0,98	0,98		A	19	18-08-15	30.905	30.482	69.730
19	ND-1201-763	AUSTRALIS MAR S.A.	19-11-19	2,00			D	157	15-07-22	63.072		69.730
20	ND-1201-773	CONAF XII MAGALLANES	08-10-20	1,00	1,00		A	47	07-10-21	10.512	10.512	80.242
21	ND-1201-772	KURT KNOBEL	13-11-20	0,60	0,08		A	33	20-09-21	1.892	1.892	82.134
22	ND-1201-786	Jaime Manases Vivar Pérez	15-04-21	0,53			P-REG			16.714		98.848
23	ND-1201-787	Rodrigo Meunier Cornejo	08-06-21	1,00			P-REG			32.400		131.248
24	ND-1201-794	HUGO CONTRERAS MARQUEZ	05-07-21	0,12			D	251	20-10-21	3.784		131.248
25	ND-1201-801	MACARENA VALDIVIA ARRIAGADA	24-11-21	0,40			P-REG			12.614		143.863
26	ND-1201-800	COMERCIAL TERRAVENTO LTDA	25-01-22	1,10			P-REG			34.690		178.552
27	ND-1201-803	HUGO CONTRERAS MARQUEZ	06-05-22	0,12			P-REG			3.784		182.336

Río Prat

	Expediente	Peticionario	Fecha Ingreso	Caudal Solicitado (lt/s)	Caudal Otorgado (Lts/s)	Ley Nº 20.017	Sit. Actual	Nº Res.	Fecha Resolución	Volumen Total Anual Solicitado (m³/año)	Volumen Total Anual Otorgado (m³/año)	Volumen Acumulado (m³/año)
1	ND-1201-740	RICARDO ERNESTO HELMER MANSILLA	28-12-18	4,10	4,10		A	15	25-05-21	129.297	129.297	<b>129.297</b>
2	ND-1201-770	Inmobiliaria Puerto Consuelo LTDA	06-03-20	3,00	3,00		A	8	04-05-21	94.608	94.608	<b>223.905</b>



Río Primero

	Expediente	Peticionario	Fecha Ingreso	Caudal Solicitado (lt/s)	Caudal Otorgado (Lts/s)	Ley Nº 20.017	Sit. Actual	Nº Res.	Fecha Resolución	Volumen Total Anual Solicitado (m³/año)	Volumen Total Anual Otorgado (m³/año)	Volumen Acumulado (m³/año)
1	ND-1201-591	JUAN JOSE ROMERO MORANO	11-05-12	1,10	1,10		A	11	27-06-13	26.000	26.000	26.000

Río Tranquilo

	Expediente	Peticionario	Fecha Ingreso	Caudal Solicitado (lt/s)	Caudal Otorgado (Lts/s)	Ley Nº 20.017	Sit. Actual	Nº Res.	Fecha Resolución	Volumen Total Anual Solicitado (m³/año)	Volumen Total Anual Otorgado (m³/año)	Volumen Acumulado (m³/año)
1	NR-1201-25	Carmen Francisca Oyarzo Alvarado	26-10-18	0,65			D	362	20-11-19	20.498		0
2	NR-1201-26	José Rubén Hernández Soto	26-10-18	0,55			D	363	21-11-19	17.345		0
3	NR-1201-30	María Isabel Cárcamo Gallardo	06-03-19	2,00			D	392	12-12-19	63.072		0
4	ND-1201-469	JOSE MANUEL LEVIPANI PANICHINI	14-12-05	3,00		4º	D	195	18-06-12	94.608		0
5	ND-1201-479	WILMA CASTRO MOSSER	09-06-06	1,00		4º	D	162	31-05-12	31.536		0
6	ND-1201-480	WILMA CASTRO MOSSER	09-06-06	1,00		4º	D	163	01-06-12	31.536		0
7	ND-1201-453	CAJA DE COMPENSACION DE ASIGNACION FAMILIAR	29-09-03	1,00	1,00		A	4	13-12-04	31.536	31.536	31.536
8	ND-1201-491	CAJA DE COMPENSACION DE ASIGNACION FAMILIAR	31-05-06	0,42			D	569	19-12-06	13.140		31.536
9	ND-1201-494	CAJA DE COMPENSACION DE ASIGNACION FAMILIAR	04-04-07	2,90	2,50		A	11	07-12-07	59.130	59.130	90.666
10	ND-1201-540	CAJA DE COMPENSACION DE ASIGNACION FAMILIAR	26-06-09	3,00	3,00		A	10	14-11-11	94.000	94.000	184.666
11	ND-1201-721	Ana Celia Vargas Osorio	26-12-17	0,30	0,30		A	7	29-03-21	9.461	9.461	194.127
12	ND-1201-722	NICOLAS LUIS MLADINIC PRIETO	02-02-18	4,00	4,00		A	39	26-11-18	126.144	126.144	320.271
13	ND-1201-723	NICOLAS LUIS MLADINIC PRIETO	02-02-18	5,50	5,50		A	40	26-11-18	173.448	173.448	493.719
14	ND-1201-769	JOSE MANUEL LEVIPANI PANICHINI	09-01-20	2,00	2,00		A	45	16-11-20	63.072	63.072	556.791

Ríos Leon y Perez

	Expediente	Peticionario	Fecha Ingreso	Caudal Solicitado (lt/s)	Caudal Otorgado (Lts/s)	Ley Nº 20.017	Sit. Actual	Nº Res.	Fecha Resolución	Volumen Total Anual Solicitado (m³/año)	Volumen Total Anual Otorgado (m³/año)	Volumen Acumulado (m³/año)
1	ND-1202-896	MARIO ALBERTO FERNANDEZ PRIETO	09-03-11	0,30	0,30		A	4	01-04-13	9.000	9.000	<b>9.000</b>
2	ND-1202-896	MARIO ALBERTO FERNANDEZ PRIETO	09-03-11	2,50	2,50		A	4	01-04-13	80.000	80.000	<b>89.000</b>

**Canal Fitz Roy Poniente**

	Expediente	Peticionario	Fecha Ingreso	Caudal Solicitado (lt/s)	Caudal Otorgado (Lts/s)	Ley Nº 20.017	Sit. Actual	Nº Res.	Fecha Resolución	Volumen Total Anual Solicitado (m³/año)	Volumen Total Anual Otorgado (m³/año)	Volumen Acumulado (m³/año)
1	ND-1202-261	SALMONES DE LOS ANDES S.A.	16-04-97	3,00			D	327	09-09-97	94.608		0
2	ND-1202-267	NICOLAS DRPIC KLINCIC	26-05-97	4,00			D	221	25-06-97	126.144		0
3	ND-1202-269	NICOLAS DRPIC KLINCIC	16-06-97	4,00	0,30		A	6	17-03-00	126.144	9.461	9.461



**Chorrillo Eduardo**

	Expediente	Peticionario	Fecha Ingreso	Caudal Solicitado (lt/s)	Caudal Otorgado (Lts/s)	Ley Nº 20.017	Sit. Actual	Nº Res.	Fecha Resolución	Volumen Total Anual Solicitado (m³/año)	Volumen Total Anual Otorgado (m³/año)	Volumen Acumulado (m³/año)
1	ND-1202-1156	FORESTAL Y GANADERA ESTANCIA INVIERNO S.A.	10-08-17	0,25	0,25		A	15	23-09-19	7.884	7.884	<b>7.884</b>

Río Boer Bajo

	Expediente	Peticionario	Fecha Ingreso	Caudal Solicitado (lt/s)	Caudal Otorgado (Lts/s)	Ley Nº 20.017	Sit. Actual	Nº Res.	Fecha Resolución	Volumen Total Anual Solicitado (m³/año)	Volumen Total Anual Otorgado (m³/año)	Volumen Acumulado (m³/año)
1	ND-1202-493	MARGARITA JUTRONICH IVANOVICH	20-07-05	1,30	0,74	4º	A	164	01-06-12	40.997	4.667	<b>4.667</b>

### Cañadón Seco

	Expediente	Peticionario	Fecha Ingreso	Caudal Solicitado (lt/s)	Caudal Otorgado (Lts/s)	Ley Nº 20.017	Sit. Actual	Nº Res.	Fecha Resolución	Volumen Total Anual Solicitado (m³/año)	Volumen Total Anual Otorgado (m³/año)	Volumen Acumulado (m³/año)
1	ND-1202-504	SUC. MANUEL GOMEZ VARGAS	21-11-05	1,00	1,00	4º	A	134	24-05-12	23.652	6.307	<b>6.307</b>

Río Chaike o Chico

	Expediente	Peticionario	Fecha Ingreso	Caudal Solicitado (lt/s)	Caudal Otorgado (Lts/s)	Ley Nº 20.017	Sit. Actual	Nº Res.	Fecha Resolución	Volumen Total Anual Solicitado (m³/año)	Volumen Total Anual Otorgado (m³/año)	Volumen Acumulado (m³/año)
1	ND-1202-559	MODESTO BARRIA SANTANA	13-12-05	2,50	0,42	4º	A	424	31-12-13	78.840	2.649	<b>2.649</b>
2	ND-1202-560	MODESTO BARRIA SANTANA	13-12-05	4,00	0,19	4º	A	425	31-12-13	126.144	1.198	<b>3.847</b>
3	ND-1202-516	GANADERA GUIC LTDA.	14-12-05	0,33	0,20	4º	A	103	02-11-06	10.512	4.730	<b>8.577</b>
4	ND-1202-517	GANADERA GUIC LTDA.	14-12-05	4,00	0,50	4º	A	104	02-11-06	126.144	11.826	<b>20.403</b>
5	ND-1202-518	GANADERA GUIC LTDA.	14-12-05	4,00	1,90	4º	A	105	02-11-06	126.144	44.939	<b>65.342</b>
6	ND-1202-584	TRANSPORTE Y GANADERA GUIC LTDA.	14-12-05	4,00	4,00	4º	A	112	02-11-06	126.144	94.608	<b>159.950</b>
7	ND-1202-585	TRANSPORTE Y GANADERA GUIC LTDA.	14-12-05	4,00	4,00	4º	A	158	13-12-06	126.144	94.608	<b>254.558</b>
8	ND-1202-640	EDDIE MANUEL VARGAS MACIAS	16-12-05	4,00	3,70	4º	A	64	13-10-06	126.144	18.922	<b>273.480</b>
9	ND-1202-641	EDDIE MANUEL VARGAS MACIAS	16-12-05	4,00	0,20	4º	A	21	11-10-06	126.144	1.261	<b>274.741</b>
10	ND-1202-643	EDDIE MANUEL VARGAS MACIAS	16-12-05	4,00	1,30	4º	A	429	31-12-13	126.144	8.199	<b>282.940</b>
11	ND-1202-648	SUC. MANUEL VARGAS GOMEZ	16-12-05	4,00	3,00	4º	A	22	11-10-06	126.144	18.922	<b>301.862</b>
12	ND-1202-654	SUC. MANUEL GOMEZ VARGAS	16-12-05	4,00	4,00	4º	A	75	23-10-06	126.144	25.229	<b>327.091</b>
13	ND-1202-1179	GANADERA LA PORTADA Y COMPAÑIA LTDA	19-12-17	0,80			D	22	01-02-18	20.000		<b>327.091</b>
14	ND-1202-1180	MIRKO ZEC VASQUEZ	19-12-17	12,00			D	23	01-02-18	30.000		<b>327.091</b>
15	ND-1202-1191	MIRKO ZEC VASQUEZ	19-03-18	12,00	1,20		A	7	29-05-19	30.000	30.000	<b>357.091</b>
16	ND-1202-1193	GANADERA LA PORTADA Y COMPAÑIA LTDA	19-03-18	0,80	0,80		A	16	02-07-20	20.000	20.000	<b>377.091</b>

Río Cigike

	Expediente	Peticionario	Fecha Ingreso	Caudal Solicitado (lt/s)	Caudal Otorgado (Lts/s)	Ley Nº 20.017	Sit. Actual	Nº Res.	Fecha Resolución	Volumen Total Anual Solicitado (m³/año)	Volumen Total Anual Otorgado (m³/año)	Volumen Acumulado (m³/año)
1	ND-1202-506	EDDIE MANUEL VARGAS MACIAS	21-11-05	1,00	1,00	4º	A	161	13-12-06	31.536	23.652	<b>23.652</b>
2	ND-1202-639	EDDIE MANUEL VARGAS MACIAS	16-12-05	2,00	2,00	4º	A	37	13-10-06	63.072	47.304	<b>70.956</b>
3	ND-1202-642	EDDIE MANUEL VARGAS MACIAS	16-12-05	2,00	2,00	4º	A	63	13-10-06	47.304	47.304	<b>118.260</b>
4	ND-1202-1184	SOC AGRICOLA Y COMERCIAL NIKOLA KUSCEVIC	09-01-18	1,50			D	35	20-02-18	40.000		<b>118.260</b>
5	ND-1202-1188	SOC AGRICOLA Y COMERCIAL NIKOLA KUSCEVIC	19-02-18	1,50			D	69	28-03-18	40.000		<b>118.260</b>
6	ND-1202-1264	SOC AGRICOLA Y COMERCIAL NIKOLA KUSCEVIC	28-11-19	1,50	1,50		A	63	28-12-20	47.304	47.304	<b>165.564</b>

Río el Zurdo

	Expediente	Peticionario	Fecha Ingreso	Caudal Solicitado (lt/s)	Caudal Otorgado (Lts/s)	Ley Nº 20.017	Sit. Actual	Nº Res.	Fecha Resolución	Volumen Total Anual Solicitado (m³/año)	Volumen Total Anual Otorgado (m³/año)	Volumen Acumulado (m³/año)
1	ND-1202-636	EDDIE MANUEL VARGAS MACIAS	16-12-05	0,58	0,58	4º	A	162	13-12-06	18.291	13.718	<b>13.718</b>
2	ND-1202-656	GLADYS VARGAS MACIAS	16-12-05	2,00	2,00	4º	A	119	12-12-06	63.072	47.304	<b>61.022</b>
3	ND-1202-661	EDDIE MANUEL VARGAS MACIAS	16-12-05	2,00	0,70	4º	A	20	11-10-06	63.072	4.415	<b>65.437</b>
4	ND-1202-663	EDDIE MANUEL VARGAS MACIAS	16-12-05	0,55	0,06	4º	A	71	23-10-06	17.345	1.419	<b>66.856</b>
5	ND-1202-664	EDDIE MANUEL VARGAS MACIAS	16-12-05	0,63	0,54	4º	A	430	31-12-13	19.710	3.406	<b>70.262</b>
6	ND-1202-665	EDDIE MANUEL VARGAS MACIAS	16-12-05	0,83		4º	D	437	18-10-06	26.175		<b>70.262</b>
7	ND-1202-666	EDDIE MANUEL VARGAS MACIAS	16-12-05	0,83		4º	D	439	18-10-06	26.175		<b>70.262</b>
8	ND-1202-670	EDDIE MANUEL VARGAS MACIAS	16-12-05	0,74		4º	D	368	06-09-06	23.337		<b>70.262</b>



Río Gallegos

	Expediente	Peticionario	Fecha Ingreso	Caudal Solicitado (lt/s)	Caudal Otorgado (Lts/s)	Ley Nº 20.017	Sit. Actual	Nº Res.	Fecha Resolución	Volumen Total Anual Solicitado (m³/año)	Volumen Total Anual Otorgado (m³/año)	Volumen Acumulado (m³/año)
1	ND-1202-507	EDDIE MANUEL VARGAS MACIAS	21-11-05	1,00	1,00	4º	A	167	13-12-06	31.536	23.652	<b>23.652</b>
2	ND-1202-580	GANADERA GUIC LTDA.	14-12-05	4,00	0,01	4º	A	99	02-11-06	126.144	237	<b>23.889</b>
3	ND-1202-586	TRANSPORTE Y GANADERA GUIC LTDA.	14-12-05	4,00	1,40	4º	A	159	13-12-06	126.144	33.112	<b>57.001</b>
4	ND-1202-587	TRANSPORTE Y GANADERA GUIC LTDA.	14-12-05	4,00	4,00	4º	A	109	02-11-06	126.144	94.608	<b>151.609</b>
5	ND-1202-588	TRANSPORTE Y GANADERA GUIC LTDA.	14-12-05	4,00	0,10	4º	A	111	02-11-06	126.144	2.366	<b>153.975</b>
6	ND-1202-589	TRANSPORTE Y GANADERA GUIC LTDA.	14-12-05	4,00	4,00	4º	A	108	02-11-06	126.144	94.608	<b>248.583</b>
7	ND-1202-590	TRANSPORTE Y GANADERA GUIC LTDA.	14-12-05	4,00	1,50	4º	A	113	02-11-06	126.144	35.478	<b>284.061</b>
8	ND-1202-591	TRANSPORTE Y GANADERA GUIC LTDA.	14-12-05	4,00	1,80	4º	A	114	02-11-06	126.144	42.573	<b>326.634</b>
9	ND-1202-592	TRANSPORTE Y GANADERA GUIC LTDA.	14-12-05	4,00	3,00	4º	A	106	02-11-06	126.144	18.922	<b>345.556</b>
10	ND-1202-593	TRANSPORTE Y GANADERA GUIC LTDA.	14-12-05	4,00	4,00	4º	A	170	13-12-06	126.144	94.608	<b>440.164</b>
11	ND-1202-597	GANADERA GUIC LTDA.	14-12-05	4,00	4,00	4º	A	96	02-11-06	126.144	94.608	<b>534.772</b>
12	ND-1202-598	GANADERA GUIC LTDA.	14-12-05	4,00	4,00	4º	A	139	12-12-06	126.144	94.608	<b>629.380</b>
13	ND-1202-599	GANADERA GUIC LTDA.	14-12-05	4,00	0,39	4º	A	101	02-11-06	126.144	9.224	<b>638.604</b>
14	ND-1202-600	GANADERA GUIC LTDA.	14-12-05	4,00	4,00	4º	A	98	02-11-06	126.144	94.608	<b>733.212</b>
15	ND-1202-601	GANADERA GUIC LTDA.	14-12-05	4,00	4,00	4º	A	151	12-12-06	126.144	94.608	<b>827.820</b>
16	ND-1202-602	GANADERA GUIC LTDA.	14-12-05	4,00	4,00	4º	A	97	02-11-06	126.144	94.608	<b>922.428</b>
17	ND-1202-637	EDDIE MANUEL VARGAS MACIAS	16-12-05	2,00	2,00	4º	A	163	13-12-06	63.072	47.304	<b>969.732</b>
18	ND-1202-638	EDDIE MANUEL VARGAS MACIAS	16-12-05	2,00	2,00	4º	A	28	11-10-06	63.072	47.304	<b>1.017.036</b>
19	ND-1202-655	GLADYS VARGAS MACIAS	16-12-05	1,10	0,62	4º	A	50	13-10-06	34.690	14.664	<b>1.031.700</b>
20	ND-1202-669	EDDIE MANUEL VARGAS MACIAS	16-12-05	2,00	2,00	4º	A	19	11-10-06	63.072	47.304	<b>1.079.004</b>
21	ND-1202-671	EDDIE MANUEL VARGAS MACIAS	16-12-05	0,55	0,55	4º	A	72	23-10-06	17.345	13.009	<b>1.092.013</b>

Río Pendiente

	Expediente	Peticionario	Fecha Ingreso	Caudal Solicitado (lt/s)	Caudal Otorgado (Lts/s)	Ley Nº 20.017	Sit. Actual	Nº Res.	Fecha Resolución	Volumen Total Anual Solicitado (m³/año)	Volumen Total Anual Otorgado (m³/año)	Volumen Acumulado (m³/año)
1	ND-1202-1181	JOSE ARTURO GODOY FERNANDEZ	20-12-17	2,50			D	228	20-09-18	78.840		0
2	ND-1202-1283	AGRONEGOCIOS SPA	13-10-20	1,63			P-REG			51.404		51.404
3	ND-1202-1282	AGRONEGOCIOS SPA	14-10-20	5,51			P-REG			173.763		225.167
4	ND-1202-1284	AGRONEGOCIOS SPA	14-10-20	6,08			P-REG			191.739		416.906
5	ND-1202-1285	AGRONEGOCIOS SPA	14-10-20	5,70			P-REG			179.755		596.661
6	ND-1202-1286	AGRONEGOCIOS SPA	14-10-20	2,46			P-REG			77.579		674.240
7	ND-1202-1287	AGRONEGOCIOS SPA	14-10-20	24,43			D	132	30-06-22	770.424		674.240
8	ND-1202-1288	AGRONEGOCIOS SPA	14-10-20	1,70			P-REG			53.611		727.851
9	ND-1202-1299	JOSÉ BUSTOS BARRA	26-05-21	1,20			P-REG			37.843		765.694

**Asentamiento Bernardo O'higgins**

	Expediente	Peticionario	Fecha Ingreso	Caudal Solicitado (lt/s)	Caudal Otorgado (Lts/s)	Ley Nº 20.017	Sit. Actual	Nº Res.	Fecha Resolución	Volumen Total Anual Solicitado (m³/año)	Volumen Total Anual Otorgado (m³/año)	Volumen Acumulado (m³/año)
1	NR-1202-18	JOSE BAHAMONDE BARRIA	21-08-96	4,00	4,00		A	193	30-07-97	126.144	126.144	<b>126.144</b>
2	NR-1202-18	JOSE BAHAMONDE BARRIA	21-08-96	4,00	4,00		A	193	30-07-97	126.144	126.144	<b>252.288</b>
3	ND-1202-1178	GANADERA KIMIRI AIKE Y COMPAÑIA LTDA	07-12-17	1,40			D	54	16-03-18	40.000		<b>252.288</b>
4	ND-1202-1192	GANADERA KIMIRI AIKE Y COMPAÑIA LTDA	19-03-18	1,40	1,40		A	15	02-07-20	40.000	40.000	<b>292.288</b>

Chorrillo Kimiri Aike

	Expediente	Peticionario	Fecha Ingreso	Caudal Solicitado (lt/s)	Caudal Otorgado (Lts/s)	Ley Nº 20.017	Sit. Actual	Nº Res.	Fecha Resolución	Volumen Total Anual Solicitado (m³/año)	Volumen Total Anual Otorgado (m³/año)	Volumen Acumulado (m³/año)
1	ND-1202-1232	GEOPARK FELL SPA	04-01-19	1,20	1,20		A	37	30-10-20	37.843	37.843	37.843

Laguna Blanca

	Expediente	Peticionario	Fecha Ingreso	Caudal Solicitado (lt/s)	Caudal Otorgado (Lts/s)	Ley Nº 20.017	Sit. Actual	Nº Res.	Fecha Resolución	Volumen Total Anual Solicitado (m³/año)	Volumen Total Anual Otorgado (m³/año)	Volumen Acumulado (m³/año)
1	ND-1202-662	EDDIE MANUEL VARGAS MACIAS	16-12-05	0,41		4º	D	369	06-09-06	12.930		0
2	ND-1202-672	EDDIE MANUEL VARGAS MACIAS	16-12-05	2,00	2,00	4º	A	29	11-10-06	63.072	12.614	12.614

Laguna Cabeza de Mar

	Expediente	Peticionario	Fecha Ingreso	Caudal Solicitado (lt/s)	Caudal Otorgado (Lts/s)	Ley Nº 20.017	Sit. Actual	Nº Res.	Fecha Resolución	Volumen Total Anual Solicitado (m³/año)	Volumen Total Anual Otorgado (m³/año)	Volumen Acumulado (m³/año)
1	ND-1202-565	MODESTO BARRIA SANTANA	13-12-05	2,50	2,50	4º	A	421	31-12-13	78.840	15.768	15.768
2	ND-1202-623	INSTITUTO DE INVESTIGACIONES AGROPECUARIAS	15-12-05	2,00	2,00	4º	A	160	13-12-06	63.072	47.304	63.072
3	ND-1202-651	SUC. MANUEL GOMEZ VARGAS	16-12-05	4,00	0,60	4º	A	78	23-10-06	126.144	3.784	66.856
4	ND-1202-652	SUC. MANUEL GOMEZ VARGAS	16-12-05	4,00	3,00	4º	A	76	23-10-06	126.144	70.956	137.812
5	ND-1202-653	SUC. MANUEL GOMEZ VARGAS	16-12-05	1,33	0,38	4º	A	73	23-10-06	41.943	8.988	146.800
6	ND-1202-658	LUIS SILVA FIGUEROA	16-12-05	1,22	0,16	4º	A	157	13-12-06	38.474	3.784	150.584
7	ND-1202-659	LUIS ZUÑIGA RODRIGUEZ	16-12-05	2,00	0,96	4º	A	17	11-10-06	63.072	22.706	173.290
8	ND-1202-660	EDDIE MANUEL VARGAS MACIAS	16-12-05	0,83	0,67	4º	A	36	13-10-06	26.175	15.847	189.137
9	ND-1202-667	EDDIE MANUEL VARGAS MACIAS	16-12-05	1,38	0,53	4º	A	16	11-10-06	43.520	12.535	201.672
10	ND-1202-668	EDDIE MANUEL VARGAS MACIAS	16-12-05	4,00	3,60	4º	A	431	31-12-13	126.144	22.706	224.378
11	ND-1202-673	EDDIE MANUEL VARGAS MACIAS	16-12-05	1,85	0,52	4º	A	15	11-10-06	58.342	12.299	236.677
12	ND-1202-690	SUCESION AURELIO LAURIDO IGLESIA	08-06-06	2,00		4º	D	29	29-01-13	63.072		236.677
13	ND-1202-712	SUC. MANUEL VARGAS GOMEZ	15-06-06	2,00	1,59	4º	A	32	26-01-09	63.072	10.028	246.705
14	ND-1202-738	SUCESION JOSE MILLAPEL	16-06-06	4,00		4º	D	151	31-05-12	126.144		246.705
15	ND-1202-270	SUCESION AURELIO LAURIDO IGLESIA	21-07-97	1,10	0,90		A	3	04-02-00	34.690	28.382	275.087
16	ND-1202-270	SUCESION AURELIO LAURIDO IGLESIA	21-07-97	2,50	2,50		A	3	04-02-00	78.840	78.840	353.927
17	ND-1202-270	SUCESION AURELIO LAURIDO IGLESIA	21-07-97	5,40	1,60		A	3	04-02-00	170.294	50.458	404.385
18	ND-1202-270	SUCESION AURELIO LAURIDO IGLESIA	21-07-97	0,68	0,68		A	3	04-02-00	21.444	21.444	425.829
19	ND-1202-270	SUCESION AURELIO LAURIDO IGLESIA	21-07-97	5,20	5,20		A	3	04-02-00	163.987	163.987	589.817
20	ND-1202-270	SUCESION AURELIO LAURIDO IGLESIA	21-07-97	0,65	0,50		A	3	04-02-00	20.498	15.768	605.585
21	ND-1203-282	ROBERTO TWYMAN MARNICH	14-10-97	3,00			D	57	24-02-98	94.608		605.585
22	ND-1202-294	ROSMARIE ELSA DUBROCK WISGICK	07-09-98	5,00	1,60		A	1	04-02-00	157.680	50.458	656.042
23	ND-1202-936	JUAN JORGE STIPICICH CAICHEO	29-06-12	3,00	3,00		A	7	20-06-13	94.608	94.608	750.650
24	ND-1202-942	MARY ANA MAC DONALD THOMPSON	31-10-12	5,70	5,70		A	18	13-11-13	179.827	179.827	930.477
25	ND-1202-1059	TLS SERVICES SPA	13-10-15	10,00			D	264	27-10-15	6.000		930.477
26	ND-1202-1060	TRATAMIENTO DE LIQUIDOS Y SOLIDOS MAGALLANE	28-10-15	10,00			D	281	12-11-15	10.000		930.477
27	ND-1202-1061	TRATAMIENTO DE LIQUIDOS Y SOLIDOS MAGALLANE	03-11-15	10,00			D	273	05-11-15	315.360		930.477
28	ND-1202-1063	TRATAMIENTO DE LIQUIDOS Y SOLIDOS MAGALLANE	10-11-15	10,00	3,20		A	17	03-08-16	315.360	10.000	940.477



Punta Arenas

	Expediente	Peticionario	Fecha Ingreso	Caudal Solicitado (lt/s)	Caudal Otorgado (Lts/s)	Ley Nº 20.017	Sit. Actual	Nº Res.	Fecha Resolución	Volumen Total Anual Solicitado (m³/año)	Volumen Total Anual Otorgado (m³/año)	Volumen Acumulado (m³/año)
1	UA-1202-13	EMPRESA NACIONAL DEL PETROLEO	12-05-80	14,00			D	303	27-11-87	441.504		0
2	NR-1202-11	FRANCISCA FERNANDEZ DIAZ	12-04-90	3,00	3,00		A	100	03-07-91	94.608	94.608	94.608
3	NR-1202-38	Victoria Eugenia Banciella Ihnen	06-03-18	0,50			D	76	19-03-19	15.768		94.608
4	ND-1202-494	MANUEL SEGUNDO GALLARDO VARGAS	25-07-05	1,00	0,25	4º	A	141	12-12-06	31.536	5.913	100.521
5	ND-1202-495	AGUSTIN ROBERTO BARRIENTOS MANCILLA	05-08-05	0,50	0,50	4º	A	47	13-10-06	15.768	11.826	112.347
6	ND-1202-496	AGUSTIN ROBERTO BARRIENTOS MANCILLA	05-08-05	0,50	0,48	4º	A	48	13-10-06	15.768	11.353	123.700
7	ND-1202-497	MINERVA PAREDES OBANDO	09-08-05	1,00	0,48	4º	A	133	12-12-06	31.536	11.353	135.053
8	ND-1202-499	ALAN LAMIG HUTT	26-09-05	0,25	0,25	4º	A	45	13-10-06	6.396	6.396	141.449
9	ND-1202-508	GLORIA ESTER SALDIVIA CHAURA	22-11-05	0,16	0,16	4º	A	30	11-10-06	5.046	3.784	145.233
10	ND-1202-509	LUIS ROBERTO VERGARA BRAVO	23-11-05	1,00	0,65	4º	A	92	30-10-06	31.536	15.374	160.607
11	ND-1202-513	RUBEN ANTONIO MANRIQUEZ CASANOVA	07-12-05	0,25	0,01	4º	A	146	12-12-06	7.884	237	160.844
12	ND-1202-519	MAGDALENA VALLEJOS MUÑOZ	13-12-05	0,44	0,44	4º	A	33	11-10-06	13.876	13.245	174.089
13	ND-1202-520	OSVALDO NAGUELQUIN BARRIA	13-12-05	2,70	2,70	4º	A	81	27-10-06	85.147	17.929	192.018
14	ND-1202-522	PATRICIO EMILIO CHIGUAY CATEPILLAN	13-12-05	0,80	0,62	4º	A	82	27-10-06	25.229	3.910	195.928
15	ND-1202-523	AMANDINA DEL CARMEN RUIZ RUIZ	13-12-05	0,80	0,31	4º	A	51	13-10-06	25.229	7.332	203.260
16	ND-1202-524	ELIANA DEL C. CHEUQUEMAN CHEUQUEMAN	13-12-05	0,55	0,55	4º	A	87	30-10-06	17.345	13.009	216.269
17	ND-1202-525	MIRIAM DIAZ ULLOA	13-12-05	0,60	0,07	4º	A	165	13-12-06	18.922	442	216.711
18	ND-1202-526	JUAN MARCO MANCILLA HARAMBOUR	13-12-05	0,60	0,60	4º	A	155	12-12-06	18.922	3.784	220.495
19	ND-1202-527	BLANCA LIDIA DELGADO SANCHEZ	13-12-05	0,60	0,60	4º	A	265	23-06-09	18.922	18.921	239.416
20	ND-1202-528	LUIS DAVID BARRIENTOS DELGADO	13-12-05	0,75	0,75	4º	A	212	15-06-10	23.652	23.652	263.068
21	ND-1202-529	FRANCISCO ASTORGA ASTORGA	13-12-05	0,50	0,50	4º	A	144	12-12-06	15.768	11.826	274.894
22	ND-1202-530	BERNARDITA DEL ROSAR CONTRERAS MUÑOZ	13-12-05	0,60	0,60	4º	A	168	13-12-06	18.922	14.191	289.085
23	ND-1202-531	VICTOR ANTONIO MARIO CARCAMO	13-12-05	0,70		4º	D	130	22-05-12	22.075		289.085
24	ND-1202-532	SILVIA VILLARROEL ALVARADO	13-12-05	0,40	0,40	4º	A	183	13-12-06	12.614	2.523	291.608
25	ND-1202-533	CLARA LUZ PAREDES VERA	13-12-05	0,40	0,40	4º	A	176	13-12-06	12.614	2.964	294.572
26	ND-1202-534	LAURIANO CHEUQUEPIL CALBUYAHUE	13-12-05	0,60	0,27	4º	A	12	11-10-06	18.922	6.386	300.958
27	ND-1202-535	JUAN HERNAN BARRIA ANDRADE	13-12-05	0,40	0,40	4º	A	205	21-06-12	12.614	2.522	303.480
28	ND-1202-536	MARINA OJEDA OJEDA	13-12-05	0,60	0,07	4º	A	130	12-12-06	18.922	1.656	305.136
29	ND-1202-537	IRMA SILVIA LONCOMILLA ALMONACID	13-12-05	0,40	0,40	4º	A	154	12-12-06	12.614	9.460	314.596
30	ND-1202-538	SONIA CHAVEZ CLERK	13-12-05	1,60	0,68	4º	A	174	13-12-06	50.458	4.289	318.885
31	ND-1202-539	MARIA ROMERO GOMEZ	13-12-05	0,40	0,40	4º	A	166	13-12-06	12.614	9.461	328.346
32	ND-1202-540	MARIA QUEDUMAN CARCAMO	13-12-05	0,40	0,36	4º	A	89	30-10-06	12.614	8.515	336.861
33	ND-1202-541	SELMA DEL CARMEN GUELET GUELET	13-12-05	0,60	0,60	4º	A	147	31-05-12	18.922	3.784	340.645

Punta Arenas

	Expediente	Peticionario	Fecha Ingreso	Caudal Solicitado (lt/s)	Caudal Otorgado (Lts/s)	Ley Nº 20.017	Sit. Actual	Nº Res.	Fecha Resolución	Volumen Total Anual Solicitado (m³/año)	Volumen Total Anual Otorgado (m³/año)	Volumen Acumulado (m³/año)
34	ND-1202-542	MARIA SONIA LINCO LEBTUN	13-12-05	0,50	0,50	4º	A	121	12-12-06	15.768	11.826	352.471
35	ND-1202-543	OSCAR VERA ANTIÑANCO	13-12-05	0,50	0,50	4º	A	59	13-10-06	15.768	11.826	364.297
36	ND-1202-544	ANGELA ARO ARO	13-12-05	0,80	0,16	4º	A	129	12-12-06	25.229	3.784	368.081
37	ND-1202-545	MARIA ALFONSINA PAVICICH GOICH	13-12-05	1,85	0,72	4º	A	137	25-05-12	22.700	4.541	372.622
38	ND-1202-546	MARIA ALFONSINA PAVICICH GOICH	13-12-05	2,70	0,41	4º	A	148	31-05-12	27.430	2.585	375.207
39	ND-1202-547	MARIA ALFONSINA PAVICICH GOICH	13-12-05	0,83	0,31	4º	A	136	25-05-12	7.770	1.955	377.162
40	ND-1202-548	MARIA ALFONSINA PAVICICH GOICH	13-12-05	0,83		4º	D	170	06-06-12	26.175		377.162
41	ND-1202-550	ROBERT MARCUS PIZARRO	13-12-05	4,00	0,83	4º	A	124	12-12-06	126.144	16.631	393.793
42	ND-1202-551	ROXANA VERGARA CERDA	13-12-05	0,55	0,55	4º	A	127	12-12-06	17.345	13.009	406.802
43	ND-1202-552	NORMA AGUILAR OBANDO	13-12-05	0,80	0,04	4º	A	10	11-10-06	25.229	252	407.054
44	ND-1202-553	RAMON OSVALDO SALAZAR OYARZO	13-12-05	0,83	0,44	4º	A	56	13-10-06	26.175	10.407	417.461
45	ND-1202-554	GLORIA CERDA RIOS	13-12-05	0,80		4º	D	370	06-09-06	25.229		417.461
46	ND-1202-555	FELICIA AGUILAR AGUILAR	13-12-05	0,66		4º	D	38	30-01-13	8.751		417.461
47	ND-1202-556	DIEGO TOLEDO MANCILLA	13-12-05	0,80	0,49	4º	A	55	13-10-06	25.229	11.589	429.050
48	ND-1202-557	JOB TIMOTEO ZAPATA CONTRERAS	13-12-05	0,50		4º	D	389	20-09-06	15.768		429.050
49	ND-1202-558	JOSE HERIBERTO OJEDA OJEDA	13-12-05	1,40	0,29	4º	A	90	30-10-06	44.150	6.859	435.909
50	ND-1202-521	LUIS ALBERTO ALVARADO VARGAS	14-12-05	0,50	0,50	4º	A	161	28-04-09	15.768	15.768	451.677
51	ND-1202-567	ELEONOR SANDRA VRSALOVICH ABARCA	14-12-05	1,00	1,00	4º	A	125	12-12-06	23.652	23.652	475.329
52	ND-1202-568	CRISTINA VILLARROEL AGUILA	14-12-05	0,62	0,62	4º	A	131	12-12-06	14.664	14.664	489.993
53	ND-1202-569	DIRECCION GENERAL DE AERONAUTICA CIVIL	14-12-05	1,00		4º	D	155	31-05-12	23.652		489.993
54	ND-1202-570	DIRECCION GENERAL DE AERONAUTICA CIVIL	14-12-05	1,00		4º	D	156	31-05-12	23.652		489.993
55	ND-1202-571	DIRECCION GENERAL DE AERONAUTICA CIVIL	14-12-05	1,00		4º	D	157	31-05-12	23.652		489.993
56	ND-1202-572	ESTEBAN JOSE TONIN FAJARDO FILIPIC	14-12-05	0,41	0,43	4º	A	150	12-12-06	12.930	2.586	492.579
57	ND-1202-573	VICTOR CABRERA CONTRERAS	14-12-05	0,40	0,40	4º	A	142	12-12-06	12.614	2.523	495.102
58	ND-1202-574	MARINA GOMEZ HERNANDEZ	14-12-05	1,00	0,04	4º	A	26	11-10-06	31.536	946	496.048
59	ND-1202-575	MARINA GOMEZ HERNANDEZ	14-12-05	1,60	1,60	4º	A	94	30-10-06	50.458	10.091	506.139
60	ND-1202-576	MARIA TERESA CHACON ANDRADE	14-12-05	0,44	0,40	4º	A	267	24-06-09	13.876	2.523	508.662
61	ND-1202-577	ROSA ESTER CARDENAS TELLEZ	14-12-05	0,33	0,33	4º	A	256	19-06-09	10.407	10.406	519.068
62	ND-1202-578	MIGUELINA HERNANDEZ SOTO	14-12-05	0,58	0,58	4º	A	172	13-12-06	18.291	6.181	525.249
63	ND-1202-581	MARIA ROSENDA ZUÑIGA PAILLACAR	14-12-05	0,80	0,80	4º	A	88	30-10-06	25.229	5.046	530.295
64	ND-1202-582	JORGE MACIAS GOMEZ	14-12-05	0,40	0,40	4º	A	126	12-12-06	12.614	9.461	539.756
65	ND-1202-583	ROBERT MARCUS PIZARRO	14-12-05	0,66	0,55	4º	A	120	12-12-06	20.814	3.458	543.214
66	ND-1202-606	MARCELO DIAZ ZUÑIGA	15-12-05	0,70	0,62	4º	A	49	13-10-06	22.075	14.664	557.878

Punta Arenas

	Expediente	Peticionario	Fecha Ingreso	Caudal Solicitado (lt/s)	Caudal Otorgado (Lts/s)	Ley Nº 20.017	Sit. Actual	Nº Res.	Fecha Resolución	Volumen Total Anual Solicitado (m³/año)	Volumen Total Anual Otorgado (m³/año)	Volumen Acumulado (m³/año)
67	ND-1202-607	MARIA ANTONIETA MUTSCHKE ORELLANA	15-12-05	0,50	0,50	4º	A	189	14-12-06	15.768	3.154	561.032
68	ND-1202-608	CLAUDIO DURAN HERNANDEZ	15-12-05	0,40	0,40	4º	A	128	12-12-06	12.614	14.192	575.224
69	ND-1202-615	IRMA EDITA HERNANDEZ VASQUEZ	15-12-05	0,50		4º	D	438	18-10-06	15.768		575.224
70	ND-1202-616	CARLOS ENRIQUE VELASQUEZ GAJARDO	15-12-05	0,33	0,33	4º	A	132	12-12-06	10.407	7.805	583.029
71	ND-1202-617	MANUEL OSVALDO ALVAREZ BENAVIDES	15-12-05	0,17	0,17	4º	A	40	13-10-06	5.361	4.021	587.050
72	ND-1202-622	GABRIEL OCTAVIO AVENDAÑO VARGAS	15-12-05	0,51	0,08	4º	A	53	13-10-06	16.083	1.892	588.942
73	ND-1202-631	RICARDO BENNEWITZ MARTINEZ	15-12-05	0,25		4º	D	178	08-06-12	7.884		588.942
74	ND-1202-632	RICARDO BENNEWITZ MARTINEZ	15-12-05	0,25		4º	D	179	08-06-12	7.884		588.942
75	ND-1202-633	JORGE SHARP GALETOVIC	15-12-05	0,66	0,38	4º	A	52	13-10-06	20.814	8.988	597.930
76	ND-1202-634	TERESA DE JESUS PILLANCARI VITO	15-12-05	0,50	0,50	4º	A	179	13-12-06	15.768	3.153	601.083
77	ND-1202-635	MANUEL FAJARDO ALVAREZ	15-12-05	1,00	1,00	4º	A	202	14-12-06	31.536	6.307	607.390
78	ND-1202-549	ANA MARIA SILVA OVANDO	16-12-05	0,41	0,18	4º	A	180	13-12-06	12.930	1.135	608.525
79	ND-1202-603	PAMELA RUIZ CLERC	16-12-05	0,83	0,54	4º	A	139	25-05-12	12.772	3.405	611.930
80	ND-1202-604	FUERZA AEREA DE CHILE, IVª BRIGADA AEREA	16-12-05	3,00		4º	D	187	14-06-12	28.146		611.930
81	ND-1202-611	SERGIO LAUSIC GLASINOVIC	16-12-05	0,54	0,38	4º	A	41	13-10-06	17.029	8.988	620.918
82	ND-1202-612	SERGIO LAUSIC GLASINOVIC	16-12-05	0,70	0,35	4º	A	143	12-12-06	22.075	8.278	629.196
83	ND-1202-613	SERGIO LAUSIC GLASINOVIC	16-12-05	0,50		4º	D	390	20-09-06	15.768		629.196
84	ND-1202-614	SERGIO LAUSIC GLASINOVIC	16-12-05	0,54		4º	D	391	20-09-06	17.029		629.196
85	ND-1202-619	AURORA REYES BRAVO	16-12-05	0,50	0,50	4º	A	215	28-05-09	15.768	15.768	644.964
86	ND-1202-620	GENDARMERIA DE CHILE CET PUNTA ARENAS	16-12-05	0,03		4º	D	177	08-06-12	946		644.964
87	ND-1202-621	VICTOR CEA VARGAS	16-12-05	0,05	0,05	4º	A	60	13-10-06	1.451	7.332	652.296
88	ND-1202-624	RAUL LIRA IVELIC	16-12-05	0,66	0,66	4º	A	83	27-10-06	20.814	15.610	667.906
89	ND-1202-625	JORGE EDUARDO HAHN CARTES	16-12-05	0,41		4º	D	132	24-05-12	12.930		667.906
90	ND-1202-626	CORNELIA DEL CARMEN VARGAS ALVARADO	16-12-05	1,00	1,00	4º	A	57	13-10-06	31.536	23.652	691.558
91	ND-1202-627	JORGE ALEJANDRO LUKSIC BABAIC	16-12-05	2,00	0,25	4º	A	137	12-12-06	63.072	1.577	693.135
92	ND-1202-628	JORGE ALEJANDRO LUKSIC BABAIC	16-12-05	0,61	0,61	4º	A	134	12-12-06	3.847	3.847	696.982
93	ND-1202-629	JORGE ALEJANDRO LUKSIC BABAIC	16-12-05	0,50	0,27	4º	A	135	12-12-06	1.703	1.703	698.685
94	ND-1202-630	JORGE ALEJANDRO LUKSIC BABAIC	16-12-05	0,50	0,10	4º	A	136	12-12-06	15.768	631	699.316
95	ND-1202-657	SARA DEL ROSARIO ALVARADO GUERRERO	16-12-05	0,40	0,07	4º	A	24	11-10-06	12.614	1.892	701.208
96	ND-1202-674	JUAN CARCAMO SOTO	21-03-06	4,00	0,75	4º	A	86	27-10-06	126.144	4.730	705.938
97	ND-1202-675	JUAN CARCAMO SOTO	21-03-06	4,00	0,80	4º	A	85	27-10-06	126.144	5.046	710.984
98	ND-1202-676	JUAN CARCAMO SOTO	21-03-06	4,00	0,53	4º	A	84	27-10-06	126.144	3.343	714.327
99	ND-1202-678	FEDERICO QUIJADA MARTINIC	11-05-06	1,00	0,20	4º	A	25	11-10-06	31.536	4.730	719.057

Punta Arenas

	Expediente	Peticionario	Fecha Ingreso	Caudal Solicitado (lt/s)	Caudal Otorgado (Lts/s)	Ley Nº 20.017	Sit. Actual	Nº Res.	Fecha Resolución	Volumen Total Anual Solicitado (m³/año)	Volumen Total Anual Otorgado (m³/año)	Volumen Acumulado (m³/año)
100	ND-1202-679	SOCIEDAD DE INVERSIONES ESTONIA S.A.	15-05-06	0,20	0,20	4º	A	70	23-10-06	6.307	4.670	723.727
101	ND-1202-680	SOCIEDAD DE INVERSIONES ESTONIA S.A.	15-05-06	0,20	0,05	4º	A	68	23-10-06	6.307	1.182	724.909
102	ND-1202-681	SOCIEDAD DE INVERSIONES ESTONIA S.A.	15-05-06	0,20	0,20	4º	A	69	23-10-06	6.307	4.730	729.639
103	ND-1202-682	ROBERTO SANDOVAL CARO	16-05-06	1,60	0,31	4º	A	11	11-10-06	50.458	7.337	736.976
104	ND-1202-687	OLIDIA MANUELA CARO MELIAN	05-06-06	0,25	0,25	4º	A	58	13-10-06	7.884	5.913	742.889
105	ND-1202-688	ELIANA DEL TRANSITO NAVARRO CARDENAS	06-06-06	0,50	0,48	4º	A	123	12-12-06	11.352	11.352	754.241
106	ND-1202-691	RENE JAIME MIHOVILOVICH GONZALEZ	08-06-06	2,00	1,70	4º	A	32	11-10-06	63.072	40.208	794.449
107	ND-1202-695	RENE OSVALDO VENEGAS PARRA	09-06-06	1,50	1,50	4º	A	432	31-12-13	47.304	9.461	803.910
108	ND-1202-696	MARIO RUBEN BRISTILO BUSTAMANTE	09-06-06	0,25	0,25	4º	A	39	13-10-06	7.884	5.913	809.823
109	ND-1202-697	MARIA BERNARDITA SIERPE SIERPE	09-06-06	0,30	0,30	4º	A	145	12-12-06	9.461	7.096	816.919
110	ND-1202-698	MIRTA DEL CARMEN CAIDANE LLEUCUN	13-06-06	1,00	0,76	4º	A	149	12-12-06	31.536	17.976	834.895
111	ND-1202-699	MARIA BERNARDITA MANSILLA HERNANDEZ	13-06-06	0,01	0,01	4º	A	122	12-12-06	137	137	835.032
112	ND-1202-700	INVERSIONS GONZALEZ LAUSIC LTDA	13-06-06	3,00	0,00	4º	A(Tr-T)	23	11-10-06	0	0	835.032
113	ND-1202-800002	GANADERIA Y TURISMO LTDA	13-06-06		1,00	4º	A	23	11-10-06	0	23.652	858.684
114	ND-1202-702	JUAN RAMON BRAVO RODRIGUEZ	14-06-06	0,25	0,25	4º	A	115	02-11-06	7.884	5.913	864.597
115	ND-1202-703	EULOGIO SILVA MEDINA	14-06-06	1,10	0,31	4º	A	433	31-12-13	34.690	1.955	866.552
116	ND-1202-704	JUAN RAMON BRAVO RODRIGUEZ	14-06-06	0,25	0,25	4º	A	116	02-11-06	7.884	8.515	875.067
117	ND-1202-705	PEDRO LUIS ALDERETE BARRIA	14-06-06	0,25	0,25	4º	A	46	13-10-06	7.884	5.913	880.980
118	ND-1202-706	EMA ELSA DAVET DAVET	14-06-06	1,00		4º	D	398	04-09-08	31.536		880.980
119	ND-1202-707	JUAN LUIS CREMA MAISTO	14-06-06	2,00	0,18	4º	A	18	11-10-06	63.072	4.257	885.237
120	ND-1202-708	ARSENIO VARGAS ALMONACID	14-06-06	0,50	0,50	4º	A	310	31-10-12	15.768	3.154	888.391
121	ND-1202-709	HILDA DEL CARMEN BARRIA BARRIENTOS	14-06-06	1,20	1,20	4º	A	54	13-11-06	37.843	28.382	916.773
122	ND-1202-710	MANUEL ARTURO CARCAMO SOTOMAYOR	14-06-06	1,00	0,63	4º	A	42	13-10-06	31.536	14.901	931.674
123	ND-1202-711	ROSA NURY OJEDA CANUMAN	15-06-06	0,20		4º	D	133	24-05-12	6.307		931.674
124	ND-1202-713	EMILIO BORQUEZ HARO	15-06-06	0,32	0,14	4º	A	435	31-12-13	10.092	883	932.557
125	ND-1202-715	YASNA CARINA GONZALEZ VERA	15-06-06	0,50	0,18	4º	A	14	11-10-06	15.768	4.257	936.814
126	ND-1202-716	SEGUNDO TEOFILO DE LA O CASTRO	15-06-06	0,06	0,06	4º	A	164	13-12-06	1.892	1.419	938.233
127	ND-1202-717	HILARIO ALVARADO VELASQUEZ	15-06-06	4,00	0,50	4º	A	31	11-10-06	126.144	11.826	950.059
128	ND-1202-718	JULIO MUÑOZ TRIVIÑO	15-06-06	0,06	0,06	4º	A	44	13-10-06	1.892	378	950.437
129	ND-1202-719	HUGO AMPUERO CARDENAS	15-06-06	0,10	0,10	4º	A	182	13-12-06	2.365	2.365	952.802
130	ND-1202-722	GLADYS DEL CARMEN VIVAR MAYORGA	16-06-06	0,50	0,50	4º	A	138	12-12-06	15.768	11.826	964.628
131	ND-1202-723	MARIA JERONIMA RADICH DUBRONICH	16-06-06	3,00	1,10	4º	A	153	12-12-06	94.608	20.017	984.645
132	ND-1202-724	JOSE ALBERTO CARDENAS AGUILAR	16-06-06	0,25	0,17	4º	A	173	13-12-06	7.884	4.021	988.666

Punta Arenas

	Expediente	Peticionario	Fecha Ingreso	Caudal Solicitado (lt/s)	Caudal Otorgado (Lts/s)	Ley Nº 20.017	Sit. Actual	Nº Res.	Fecha Resolución	Volumen Total Anual Solicitado (m³/año)	Volumen Total Anual Otorgado (m³/año)	Volumen Acumulado (m³/año)
133	ND-1202-725	CARLOS PRADO MARTINICH	16-06-06	0,80	0,06	4º	A	34	11-10-06	25.229	1.419	990.085
134	ND-1202-726	CARLOS PRADO MARTINICH	16-06-06	1,10	1,03	4º	A	27	11-10-06	34.690	6.496	996.581
135	ND-1202-728	HIGINIO EDUARDO LOPEZ SILLARD	16-06-06	1,00	0,44	4º	A	43	13-10-06	31.536	10.407	1.006.988
136	ND-1202-729	SILVIA JERIA MIKIAVIC E HIJOS LTDA	16-06-06	0,05	0,05	4º	A	156	12-12-06	1.577	1.183	1.008.171
137	ND-1202-730	DENISSE CALDICHOURY OJEDA	16-06-06	1,00		4º	D	142	30-05-12	31.536		1.008.171
138	ND-1202-730	MIREILLE CALDICHOURY OJEDA	16-06-06	1,00		4º	D	142	30-05-12	31.536		1.008.171
139	ND-1202-731	YASMINA VALESKA GARCIA ORMEÑO	16-06-06	1,00		4º	D	144	30-05-12	31.536		1.008.171
140	ND-1202-732	ABELINA MAYORGA RUIZ	16-06-06	0,50		4º	D	154	31-05-12	3.154		1.008.171
141	ND-1202-733	ABELINA MAYORGA RUIZ	16-06-06	0,50		4º	D	153	31-05-12	2.838		1.008.171
142	ND-1202-734	HECTOR GASTON OJEDA GONZALEZ	16-06-06	0,50	0,49	4º	A	434	31-12-13	15.768	3.090	1.011.261
143	ND-1202-735	MIGUEL ANGEL MORALES GONZALEZ	16-06-06	4,00	0,59	4º	A	91	30-10-06	126.144	3.721	1.014.982
144	ND-1202-736	FRANCISCA FERNANDEZ DIAZ	16-06-06	0,43	0,43	4º	A	148	12-12-06	10.170	10.170	1.025.152
145	ND-1202-9	DIRECCION GENERAL DE AERONAUTICA CIVIL	09-10-87	10,00	10,00		A	161	06-05-88	315.360	315.360	1.340.512
146	ND-1202-61	INDUSTRIA DE CUEROS Y LANAS MAGALLANES	16-02-90	4,50	4,50		A	295	26-06-95	141.912	141.912	1.482.424
147	ND-1202-126	FRIGORIFICO SIMUNOVIC S.A.	30-09-91	2,30	2,30		A	290	20-07-93	72.533	72.533	1.554.957
148	ND-1202-126	FRIGORIFICO SIMUNOVIC S.A.	30-09-91	3,00	3,00		A	290	20-07-93	94.608	94.608	1.649.565
149	ND-1202-165	SANDY POINT IMPORTADORA EXPORTADORA LTDA.	04-12-92	1,00	0,58		A	164	01-04-97	31.536	18.291	1.667.856
150	ND-1202-165	SANDY POINT IMPORTADORA EXPORTADORA LTDA.	04-12-92	1,00	0,25		A	164	01-04-97	31.536	7.884	1.675.740
151	ND-1202-195	SOCIEDAD PESQUERA TORRES DEL PAINE S.A.	22-06-95	20,00	1,40		A	262	25-04-97	630.720	44.150	1.719.890
152	ND-1202-255	CONSTRUCTORA VILICIC S.A.	20-02-97	20,00			D	373	14-12-00	630.720		1.719.890
153	ND-1202-292	BERNARDINO SALDIVIA BAHAMONDE	20-08-98	0,43	0,43		A	1	29-01-03	13.560	13.560	1.733.451
154	ND-1202-321	INVERSIONES HERMINITA LTDA.	22-07-99	2,20	2,20		A	10	12-12-00	69.379	69.379	1.802.830
155	ND-1202-331	MARIA ELENA BARRIA MUÑOZ	28-09-99	3,00	3,00		A	1	02-01-01	94.608	94.608	1.897.438
156	ND-1202-344	MARTA CLARA KUSCHEL KUSCHEL	02-12-99	1,00	0,12		A	11	16-04-03	31.536	3.784	1.901.222
157	ND-1202-362	EMA ELSA DAVET DAVET	12-05-00	35,00			D	420	06-10-06	1.103.760		1.901.222
158	ND-1202-374	PEDRO ANTONIO PURATIC GOMEZ	05-09-00	5,00	0,50		A	212	26-12-06	157.680	11.826	1.913.048
159	ND-1202-440	SOC. DISTRIB. MAYORISTA Y MINOR. SAN ANDRES L	03-05-02	10,00	0,40		A	8	16-04-03	315.360	12.614	1.925.662
160	ND-1202-440	SOC. DISTRIB. MAYORISTA Y MINOR. SAN ANDRES L	03-05-02	10,00			D	88	28-03-03	315.360		1.925.662
161	ND-1202-461	CONSTRUCTORA VILICIC S.A.	06-06-03	0,50			D	214	14-07-03	15.768		1.925.662
162	ND-1202-462	CONSTRUCTORA VILICIC S.A.	06-06-03	2,03			D	215	14-07-03	64.018		1.925.662
163	ND-1202-463	CONSTRUCTORA VILICIC S.A.	10-07-03	2,03	2,03		A	1	12-01-05	64.018	64.018	1.989.681
164	ND-1202-464	CONSTRUCTORA VILICIC S.A.	10-07-03	0,50	0,50		A	2	12-01-05	15.768	15.768	2.005.449
165	ND-1202-465	constructota salfa s.a.	16-07-03	0,37	0,37		A	197	14-12-06	11.668	8.751	2.014.200

Punta Arenas

	Expediente	Peticionario	Fecha Ingreso	Caudal Solicitado (lt/s)	Caudal Otorgado (Lts/s)	Ley Nº 20.017	Sit. Actual	Nº Res.	Fecha Resolución	Volumen Total Anual Solicitado (m³/año)	Volumen Total Anual Otorgado (m³/año)	Volumen Acumulado (m³/año)
166	ND-1202-468	OSVALDO DESIDERIO VASQUEZ RUBILAR	19-11-03	0,12	0,12		A	6	13-12-04	3.784	3.784	2.017.984
167	ND-1202-475	RICARDO BENNEWITZ MARTINEZ	29-07-04	0,50			D	321	28-09-04	15.768		2.017.984
168	ND-1202-488	SOCIEDAD DE INVERSIONES ESTONIA S.A.	21-01-05	1,80	1,80		A	117	13-11-06	56.765	42.574	2.060.558
169	ND-1202-491	MARKO VOJNOVIC MASLE	17-03-05	2,00	2,00		A	8	10-10-06	63.072	63.072	2.123.630
170	ND-1202-492	SOCIEDAD ESPAÑOLA DE PUNTA ARENAS	25-05-05	0,25	0,25		A	9	10-10-06	7.884	7.884	2.131.514
171	ND-1202-742	ERIC YOHNSTON CANEPA	17-07-06	4,00			D	359	23-10-07	126.144		2.131.514
172	ND-1202-746	CARLOS RUBEN TECAY VARGAS	20-11-06	2,00			D	358	22-10-07	63.072		2.131.514
173	ND-1202-760	HELIA CAROLINA TAGLE TAPIA	08-02-07	0,37			D	315	22-07-08	4.862		2.131.514
174	ND-1202-775	MARCOS DANIEL SUBIABRE ALVAREZ	04-02-08	0,20	0,20		A	12	28-08-08	6.307	6.307	2.137.821
175	ND-1202-779	EMBOTELLADORA COCA-COLA POLAR S.A.	20-05-08	0,10	0,50		A	15	01-12-08	15.768	15.768	2.153.589
176	ND-1202-794	SKYSAL S.A.	26-08-08	4,00	0,00		A(Tr-T)	6	03-06-09	0	0	2.153.589
177	ND-1202-794	SKYSAL S.A.	26-08-08	4,00	0,00		A(Tr-T)	6	03-06-09	0	0	2.153.589
178	ND-1202-794	SKYSAL S.A.	26-08-08	4,00	0,00		A(Tr-T)	6	03-06-09	0	0	2.153.589
179	ND-1202-800030	CERMAQ CHILE S.A.	26-08-08		4,00		A	6	03-06-09	0	126.144	2.279.733
180	ND-1202-800031	CERMAQ CHILE S.A.	26-08-08		4,00		A	6	03-06-09	0	126.144	2.405.877
181	ND-1202-800032	SKYSAL S.A.	26-08-08		4,00		A	6	03-06-09	0	126.144	2.532.021
182	ND-1202-796	GERMANIA PAZOLS GUZMAN Y OTRO	15-09-08	1,00			D	28	20-01-10	18.144		2.532.021
183	ND-1202-825	MAURICIO SERGIO PEÑA Y LILLO CORREA	07-05-09	0,30			D	88	01-03-10	1.800		2.532.021
184	ND-1202-833	JOSE ANTONIO PINDA PEREZ	04-08-09	1,44			D	381	07-09-09	22.706		2.532.021
185	ND-1202-834	CLAUDIA LORENA PANICUCCI LEVIGUAN	04-08-09	0,01			D	383	07-09-09	205		2.532.021
186	ND-1202-835	SIXTO BARRIA BARRIA	10-08-09	0,02			D	399	14-09-09	315		2.532.021
187	ND-1202-836	ANA DEL CARMEN ZUÑIGA PAILLACAR	11-08-09	0,04			D	385	07-09-09	568		2.532.021
188	ND-1202-844	LILIANA MARLENE ORTIZ BREVE	05-10-09	0,60	0,25		A	4	21-10-11	18.922	7.884	2.539.905
189	ND-1202-845	ANA DEL CARMEN ZUÑIGA PAILLACAR	06-10-09	0,04	0,04		A	12	28-07-10	568	568	2.540.473
190	ND-1202-849	JOSE RENE PINDA PEREZ Y OTRO	06-10-09	1,44	1,44		A	23	25-11-10	22.706	22.706	2.563.179
191	ND-1202-850	CLAUDIA LORENA PANICUCCI LEVIGUAN	06-10-09	0,01	0,01		A	21	09-12-11	205	205	2.563.384
192	ND-1202-851	SIXTO BARRIA BARRIA	06-10-09	0,02	0,02		A	13	28-07-10	315	315	2.563.699
193	ND-1202-858	LJUBA SIMUNOVIC BRAVO	05-11-09	0,70	0,70		A	2	30-09-11	22.075	22.075	2.585.774
194	ND-1202-863	AGRICOLA CAMINO VIEJO LTDA	20-01-10	2,80	2,80		A	3	21-10-11	80.000	80.000	2.665.774
195	ND-1202-866	NELSON REY MERA KRAUSSE	19-05-10	0,30	0,05		A	5	21-10-11	9.336	1.576	2.667.350
196	ND-1202-869	SERGIO FRANCISCO OBERREUTER CARDENAS	08-07-10	0,58	0,58		A	1	09-04-12	18.290	18.290	2.685.640
197	ND-1202-879	KARIENS ZORAYA ULE OYARZUN	04-08-10	0,10			D	391	29-10-10	3.154		2.685.640
198	ND-1202-880	KATHERINE SEPULVEDA CARRASCO	04-08-10	0,15			D	392	29-10-10	4.667		2.685.640



Punta Arenas

	Expediente	Peticionario	Fecha Ingreso	Caudal Solicitado (lt/s)	Caudal Otorgado (Lts/s)	Ley Nº 20.017	Sit. Actual	Nº Res.	Fecha Resolución	Volumen Total Anual Solicitado (m³/año)	Volumen Total Anual Otorgado (m³/año)	Volumen Acumulado (m³/año)
199	ND-1202-881	ROSALIA ESTER ZUÑIGA ANTIÑIRRE	04-08-10	0,02			D	393	29-10-10	568		2.685.640
200	ND-1202-882	CARLOS ARTEMIO NAVARRETE ALVAREZ	04-08-10	0,01			D	394	29-10-10	360		2.685.640
201	ND-1202-882	CARLOS ARTEMIO NAVARRETE ALVAREZ	04-08-10	0,02			D	394	29-10-10	486		2.685.640
202	ND-1202-883	CECILIA DEL CARMEN QUEDIMAN REMOLCOY	04-08-10	0,03			D	395	29-10-10	915		2.685.640
203	ND-1202-884	MARIA FLORENTINA VELASUQUEZ LEAL	04-08-10	0,07			D	396	29-10-10	2.176		2.685.640
204	ND-1202-886	KATHERINE SEPULVEDA CARRASCO	09-12-10	0,15			D	406	30-09-11	4.667		2.685.640
205	ND-1202-887	ROSALIA ESTER ZUÑIGA ANTIÑIRRE	09-12-10	0,02			D	411	04-10-11	568		2.685.640
206	ND-1202-888	CECILIA DEL CARMEN QUEDIMAN REMOLCOY	09-12-10	0,03			D	415	04-10-11	915		2.685.640
207	ND-1202-889	KARIENS ZORAYA ULE OYARZUN	09-12-10	0,10			D	312	28-07-11	3.154		2.685.640
208	ND-1202-890	MARIA FLORENTINA VELASUQUEZ LEAL	09-12-10	0,07			D	412	04-10-11	2.176		2.685.640
209	ND-1202-892	CARLOS ARTEMIO NAVARRETE ALVAREZ	09-12-10	0,01			D	179	06-05-11	360		2.685.640
210	ND-1202-892	CARLOS ARTEMIO NAVARRETE ALVAREZ	09-12-10	0,02			D	179	06-05-11	486		2.685.640
211	ND-1202-897	FLOR IDEMIA ALVARADO GODOY	01-04-11	0,02	0,02		A	12	28-09-12	631	631	2.686.271
212	ND-1202-898	JUAN ANTONIO NAGUELQUIN AGUILAR	01-04-11	0,03	0,03		A	5	18-07-12	946	946	2.687.217
213	ND-1202-901	JOB TIMOTEO ZAPATA CONTRERAS	01-04-11	0,01	0,01		A	10	27-09-12	442	442	2.687.658
214	ND-1202-902	MOISES DANIEL DURAN ARRIAGADA	01-04-11	0,01			D	91	10-04-12	284		2.687.658
215	ND-1202-903	JOSE ANSELMO PAILLAN MANSILLA	01-04-11	0,10	0,10		A	16	28-09-12	3.154	3.154	2.690.812
216	ND-1202-904	ROSARIO GEORGINA ANDRADE ANDRADE	01-04-11	0,03			D	386	17-12-12	946		2.690.812
217	ND-1202-905	SERGIO ENRIQUE CARRASCO ZAPATA	01-04-11	0,01	0,01		A	17	28-09-12	378	378	2.691.190
218	ND-1202-906	GREGORIO SERGIO ANDRADE RANIELE	01-04-11	0,03	0,03		A	13	28-09-12	946	946	2.692.136
219	ND-1202-907	TERESA ESTEFANIA GARAY AHUMADA	01-04-11	0,10	0,10		A	29	24-12-12	3.154	3.154	2.695.290
220	ND-1202-909	LOBOS Y FERNANDEZ LTDA.	26-05-11	2,00	2,00		A	28	24-12-12	17.000	17.000	2.712.290
221	ND-1202-909	LOBOS Y FERNANDEZ LTDA.	26-05-11	2,00	2,00		A	28	24-12-12	17.000	17.000	2.729.290
222	ND-1202-909	LOBOS Y FERNANDEZ LTDA.	26-05-11	2,00	2,00		A	28	24-12-12	17.000	17.000	2.746.290
223	ND-1202-911	PEDRO MARIO OJEDA ACUÑA	18-07-11	1,21			D	193	10-07-13	38.032		2.746.290
224	ND-1202-912	KARIENS ZORAYA ULE OYARZUN	18-07-11	0,10			D	198	12-07-13	3.154		2.746.290
225	ND-1202-913	CILIA LEIVA CHICUY	18-07-11	0,07	0,07		A	31	24-12-12	2.113	2.113	2.748.403
226	ND-1202-914	CARLOS ARTEMIO NAVARRETE ALVAREZ	19-07-11	0,01			D	387	17-12-12	322		2.748.403
227	ND-1202-914	CARLOS ARTEMIO NAVARRETE ALVAREZ	19-07-11	0,02			D	387	17-12-12	486		2.748.403
228	ND-1202-916	HUGO JORGE BRAVO MORALES	20-10-11	1,00			D	33	27-01-12	31.536		2.748.403
229	ND-1202-800024	CERMAQ CHILE S.A.	03-11-11		8,00		A	1	01-04-13	0	252.288	3.000.691
230	ND-1202-800025	CERMAQ CHILE S.A.	03-11-11		8,00		A	1	01-04-13	0	252.288	3.252.979
231	ND-1202-800026	CERMAQ CHILE S.A.	03-11-11		4,00		A	1	01-04-13	0	126.144	3.379.123

Punta Arenas

	Expediente	Peticionario	Fecha Ingreso	Caudal Solicitado (lt/s)	Caudal Otorgado (Lts/s)	Ley Nº 20.017	Sit. Actual	Nº Res.	Fecha Resolución	Volumen Total Anual Solicitado (m³/año)	Volumen Total Anual Otorgado (m³/año)	Volumen Acumulado (m³/año)
232	ND-1202-800027	CERMAQ CHILE S.A.	03-11-11		3,00		A	1	01-04-13	0	94.608	3.473.731
233	ND-1202-800028	CERMAQ CHILE S.A.	03-11-11		6,00		A	1	01-04-13	0	189.216	3.662.947
234	ND-1202-800029	CERMAQ CHILE S.A.	03-11-11		3,30		A	1	01-04-13	0	104.069	3.767.016
235	ND-1202-917	SKYSAL S.A.	03-11-11	10,00	10,00		A	5	19-06-13	315.360	315.360	4.082.376
236	ND-1202-918	SKYSAL S.A.	03-11-11	8,00	0,00		A(Tr-T)	1	01-04-13	0	0	4.082.376
237	ND-1202-918	SKYSAL S.A.	03-11-11	8,00	0,00		A(Tr-T)	1	01-04-13	0	0	4.082.376
238	ND-1202-918	SKYSAL S.A.	03-11-11	4,00	0,00		A(Tr-T)	1	01-04-13	0	0	4.082.376
239	ND-1202-918	SKYSAL S.A.	03-11-11	3,00	0,00		A(Tr-T)	1	01-04-13	0	0	4.082.376
240	ND-1202-918	SKYSAL S.A.	03-11-11	6,00	0,00		A(Tr-T)	1	01-04-13	0	0	4.082.376
241	ND-1202-918	SKYSAL S.A.	03-11-11	3,30	0,00		A(Tr-T)	1	01-04-13	0	0	4.082.376
242	ND-1202-918	SKYSAL S.A.	03-11-11	3,30	3,30		A	1	01-04-13	104.069	104.069	4.186.445
243	ND-1202-918	SKYSAL S.A.	03-11-11	3,30	3,30		A	1	01-04-13	104.069	104.069	4.290.514
244	ND-1202-924	MARIA LUISA PEREZ BRAVO	28-12-11	1,50			D	413	24-12-12	47.300		4.290.514
245	ND-1202-925	ROSALIA ESTER ZUÑIGA ANTIÑIRRE	28-12-11	0,02	0,02		A	8	21-06-13	568	568	4.291.082
246	ND-1202-926	KATHERINE DE LOS ANGELES SEPULVEDA CARRAS	28-12-11	0,15	0,15		A	9	21-06-13	4.667	4.667	4.295.749
247	ND-1202-927	CECILIA DEL CARMEN QUEDIMAN REMOLCOY	28-12-11	0,03			D	233	13-08-13	915		4.295.749
248	ND-1202-928	MIGUEL EDUARDO FISHER WIGSTROM	19-01-12	0,25	0,25		A	10	21-06-13	3.370	3.370	4.299.119
249	ND-1202-934	HUGO JORGE BRAVO MORALES	10-05-12	1,00	1,00		A	27	24-12-12	2.190	2.190	4.301.309
250	ND-1202-939	TERESA XIMENA COLIN MILLAN	03-09-12	0,32			D	363	10-12-13	4.178		4.301.309
251	ND-1202-963	CARMEN MARIA PEREIRAS URBINA	22-07-13	0,50			D	238	22-08-13	15.768		4.301.309
252	ND-1202-964	MARIA LUISA PEREZ BRAVO	22-07-13	1,50			D	236	22-08-13	47.300		4.301.309
253	ND-1202-965	CARMEN MARIA PEREIRAS URBINA	04-09-13	0,50	0,50		A	34	24-12-14	15.768	15.768	4.317.077
254	ND-1202-966	MARIA LUISA PEREZ BRAVO	04-09-13	1,50	1,50		A	24	26-11-14	47.300	47.300	4.364.377
255	ND-1202-973	CONAF XII MAGALLANES	03-03-14	0,50	0,50		A	33	23-12-14	5.500	5.500	4.369.877
256	ND-1202-974	SIMONETTE PAOLA RIADI KLEE	06-05-14	0,07	0,07		A	22	25-11-14	2.208	2.173	4.372.050
257	ND-1202-979	PATRICIA MARGARITA CUEVAS RAICAHUIN	19-05-14	0,04			D	176	10-09-14	1.167		4.372.050
258	ND-1202-980	YASNA BEATRIZ CARO GOMEZ	19-05-14	0,39			D	188	24-09-14	12.394		4.372.050
259	ND-1202-981	MARIA LETICIA MOLINA HUENCHUL	19-05-14	0,02			D	187	24-09-14	536		4.372.050
260	ND-1202-982	LORENA YANINA RAIN RAIN	19-05-14	0,07			D	194	30-09-14	2.239		4.372.050
261	ND-1202-983	MARIA EDILIA ANTIMAN SOTO	19-05-14	0,05			D	195	30-09-14	1.514		4.372.050
262	ND-1202-984	LUIS ALEJANDRO CANIO SANDOVAL	19-05-14	0,07			D	199	01-10-14	2.144		4.372.050
263	ND-1202-985	HECTOR MARIO SANTANA OJEDA	19-05-14	0,02			D	200	01-10-14	757		4.372.050
264	ND-1202-987	SANDRA DEL CARMEN OJEDA MANSILLA	19-05-14	0,05			D	203	01-10-14	1.640		4.372.050

Punta Arenas

	Expediente	Peticionario	Fecha Ingreso	Caudal Solicitado (lt/s)	Caudal Otorgado (Lts/s)	Ley Nº 20.017	Sit. Actual	Nº Res.	Fecha Resolución	Volumen Total Anual Solicitado (m³/año)	Volumen Total Anual Otorgado (m³/año)	Volumen Acumulado (m³/año)
265	ND-1202-988	VIVIANA ELVIRA MELEHUECHUN CORONADO	19-05-14	0,01			D	202	01-10-14	221		4.372.050
266	ND-1202-989	WALTER LEANDRO POBLETE MELLADO	19-05-14	0,02			D	169	02-09-14	505		4.372.050
267	ND-1202-992	WALTER LEANDRO POBLETE MELLADO	18-06-14	0,02			D	201	01-10-14	505		4.372.050
268	ND-1202-993	MARIA DEYSI TORRES CARDENAS	18-06-14	0,08			D	248	17-11-14	2.586		4.372.050
269	ND-1202-998	CRISTIAN SERGIO BARRIA VALLADARES	14-11-14	1,00	1,00		A	18	14-08-15	31.536	3.500	4.375.550
270	ND-1202-999	ALEX EDUARDO DONOSO MONTERO	25-11-14	0,57			D	221	15-09-15	17.976		4.375.550
271	ND-1202-1004	HECTOR MARIO SANTANA OJEDA	19-12-14	0,02	0,02		A	15	05-08-15	757	725	4.376.275
272	ND-1202-1005	MARIA DEYSI TORRES CARDENAS	19-12-14	0,08			D	124	02-06-15	2.586		4.376.275
273	ND-1202-1006	WALTER LEANDRO POBLETE MELLADO	19-12-14	0,02	0,02		A	6	23-07-15	505	501	4.376.776
274	ND-1202-1007	PATRICIA MARGARITA CUEVAS RAICAHUIN	19-12-14	0,04			D	178	21-07-15	1.167		4.376.776
275	ND-1202-1008	YASNA BEATRIZ CARO GOMEZ	19-12-14	0,39			D	69	24-03-16	12.394		4.376.776
276	ND-1202-1009	VIVIANA ELVIRA MELEHUECHUN CORONADO	19-12-14	0,01			D	78	01-04-16	221		4.376.776
277	ND-1202-1010	LUIS ALEJANDRO CANIO SANDOVAL	19-12-14	0,07	0,07		A	20	20-08-15	2.144	2.129	4.378.905
278	ND-1202-1011	VANIA SOLANGE AGUILAR MIRALLES	23-12-14	0,04	0,04		A	5	21-07-15	1.261	1.259	4.380.164
279	ND-1202-1012	LORENA YANINA RAIN RAIN	23-12-14	0,07	0,07		A	7	23-07-15	2.254	2.254	4.382.418
280	ND-1202-1013	EDUARDO JAVIER MANSILLA PARACAN	23-12-14	0,06			D	22	30-01-15	1.892		4.382.418
281	ND-1202-1014	SANDRA DEL CARMEN OJEDA MANSILLA	26-12-14	0,05	0,05		A	8	23-07-15	1.640	1.649	4.384.067
282	ND-1202-1015	GONZALO BARRIENTOS GARCIA	26-12-14	0,04	0,03		A	17	14-08-15	1.383	946	4.385.013
283	ND-1202-1022	MARITZA CECILIA BARRIA VERA	13-02-15	0,04	0,04		A	29	23-10-15	1.261	1.261	4.386.274
284	ND-1202-1039	SERGIO RENE KENNETH FUENTES MORRISON	15-06-15	0,12	0,12		A	1	01-02-16	3.722	3.722	4.389.996
285	ND-1202-1040	TEREZA XIMENA COLIN MILLAN	13-07-15	0,32			D	256	21-10-15	10.028		4.389.996
286	ND-1202-1042	DANILO FERNANDO EPUL VERA	10-08-15	0,01			D	205	18-07-16	252		4.389.996
287	ND-1202-1043	patricia del carmen rios guichapani	10-08-15		0,03		A	12	17-05-16	5.630	882	4.390.878
288	ND-1202-1044	CLARISA DEL CARMEN GUERRERO VARGAS	10-08-15	0,25			D	121	28-04-16	7.821		4.390.878
289	ND-1202-1045	MARIA ISABEL MILLALONCO BARRIENTOS	10-08-15	0,23	0,23		A	19	03-08-16	7.127	1.172	4.392.050
290	ND-1202-1046	WALLESKA ALEJANDRA SEPULVEDA OYARZO	10-08-15	0,17	0,17		A	15	17-05-16	5.203	856	4.392.906
291	ND-1202-1047	jose liborio BELQUEN BARRIENTOS	10-08-15	0,15	0,15		A	14	17-05-16	4.857	796	4.393.702
292	ND-1202-1048	JESSICA LORENA MALDONADO QUEDIMAN	10-08-15	0,13			D	47	03-03-17	4.068		4.393.702
293	ND-1202-1049	RICARDO HUMBERTO CALBUN SANHUEZA	10-08-15	0,04	0,04		A	13	17-05-16	1.356	225	4.393.927
294	ND-1202-1050	MALVA CELESTE ANTIMAN ANTIMAN	10-08-15	0,05			D	120	28-04-16	1.514		4.393.927
295	ND-1202-1051	ELIANA DEL CARMEN FURRIANCA VALDERAS	13-08-15	0,10			D	64	23-03-16	3.027		4.393.927
296	ND-1202-1056	CAJA DE COMPENSACION DE ASIGNACION FAMILIAR	11-09-15	1,78			D	220	15-09-15	56.260		4.393.927
297	ND-1202-1057	ENTRETENIMIENTOS RIO DE LOS CIERVOS S.A.	16-09-15	5,00			D	255	20-10-15	75.000		4.393.927

Punta Arenas

	Expediente	Peticionario	Fecha Ingreso	Caudal Solicitado (lt/s)	Caudal Otorgado (Lts/s)	Ley Nº 20.017	Sit. Actual	Nº Res.	Fecha Resolución	Volumen Total Anual Solicitado (m³/año)	Volumen Total Anual Otorgado (m³/año)	Volumen Acumulado (m³/año)
298	ND-1202-1058	CAJA DE COMPENSACION DE ASIGNACION FAMILIAR	22-09-15	1,75			D	274	05-11-15	5.626		4.393.927
299	ND-1202-1062	ENTRETENIMIENTOS RIO DE LOS CIERVOS S.A.	05-11-15	5,00	5,00		A	3	02-05-17	157.680	75.000	4.468.927
300	ND-1202-1065	MINISTERIO DE BIENES NACIONALES	20-11-15	0,11	0,11		A	28	29-09-16	586	586	4.469.513
301	ND-1202-1067	CAJA DE COMPENSACION DE ASIGNACION FAMILIAR	28-01-16	1,78	1,78		A	2	02-05-17	5.626	5.626	4.475.139
302	ND-1202-1072	JAVIER ALEJANDRO CARDENAS ORTEGA	04-08-16	0,57			D	231	05-08-16	274		4.475.139
303	ND-1202-1076	EDUARDO JAVIER MANSILLA PARACAN	09-11-16	0,23	0,23		A	6	17-07-17	7.093	7.093	4.482.231
304	ND-1202-1077	MARIA FLORA DEL CARMEN GUEICHA MERIPILLAN	09-11-16	0,02	0,02		A	7	17-07-17	565	565	4.482.796
305	ND-1202-1078	HECTOR DANILO TORRES GUENCHUMAN	09-11-16	0,06	0,06		A	8	17-07-17	1.901	1.901	4.484.697
306	ND-1202-1079	CRISTIAN FABIAN CAIMAPO BARRIA	09-11-16	0,22			D	174	13-06-17	6.807		4.484.697
307	ND-1202-1080	JORGE DIEGO TUREO MAYORGA	09-11-16	0,08	0,08		A	9	17-07-17	2.479	2.479	4.487.176
308	ND-1202-1081	GLORIA DEL CARMEN HENNING HENNING	09-11-16	0,18	0,18		A	10	17-07-17	5.779	5.779	4.492.955
309	ND-1202-1082	ELIANA DEL CARMEN FURRIANCA VALDERAS	09-11-16	0,10	0,10		A	17	18-07-17	3.019	3.019	4.495.974
310	ND-1202-1083	LUIS FRANCISCO COLIVORO HUINAO	09-11-16	0,40	0,40		A	18	18-07-17	12.571	12.571	4.508.545
311	ND-1202-1084	SUSANA VERONICA OYARZUN OJEDA	09-11-16	0,10			D	182	20-06-17	2.997		4.508.545
312	ND-1202-1088	MARIA RUTH LEIVA CHICUI	09-11-16	0,05	0,05		A	20	18-07-17	1.409	1.409	4.509.954
313	ND-1202-1085	JAVIER ALEJANDRO NEUM ANDRADE	10-11-16	0,15	0,15		A	19	18-07-17	4.848	4.848	4.514.802
314	ND-1202-1097	CONCREMAG S.A.	18-11-16	5,10	5,10		A	29	17-11-17	160.834	160.834	4.675.635
315	ND-1202-1098	CONCREMAG S.A.	18-11-16	5,10	0,50		A	11	17-07-18	160.834	15.768	4.691.403
316	ND-1202-1099	CLAUDIA BERNARDA SEPULVEDA BARRIA	22-11-16	0,15	0,15		A	21	18-07-17	4.724	4.724	4.696.127
317	ND-1202-1101	SERGIO IVAN LABRA CAVALLIERI	28-11-16	1,30	1,30		A	25	14-09-17	40.997	40.997	4.737.124
318	ND-1202-1112	ELIANA BEATRIZ MENÉNDEZ MUÑOZ	17-01-17	0,01			D	39	09-02-17	250.000		4.737.124
319	ND-1202-1113	ELIANA BEATRIZ MENÉNDEZ MUÑOZ	13-02-17	0,03	0,03		A	32	17-11-17	600	600	4.737.724
320	ND-1202-1114	Fernando Eduardo Gatica Ortega	20-02-17	0,16	0,16		A	28	17-11-17	5.034	5.034	4.742.758
321	ND-1202-1121	IVAN PATRICIO OCAMPO PEREZ	28-03-17	0,10			D	99	21-04-17	51.840		4.742.758
322	ND-1202-1122	IVAN PATRICIO OCAMPO PEREZ	28-03-17	0,10			D	98	21-04-17	51.840		4.742.758
323	ND-1202-1123	ROBERTO ALEJANDRO CERDA FLORES	28-03-17	0,10			D	97	21-04-17	51.840		4.742.758
324	ND-1202-1133	ROSA EDITH QUINTULLANCA SOTO	27-04-17	0,10	0,10		A	24	06-09-18	3.231	3.231	4.745.990
325	ND-1202-1135	MARIA LETICIA MOLINA HUENCHUL	27-04-17	0,02	0,02		A	28	02-10-18	536	536	4.746.526
326	ND-1202-1136	RODOLFO ADRIAN BARRIENTOS CAYUPEL	27-04-17	0,14	0,14		A	1	02-04-19	4.272	4.272	4.750.798
327	ND-1202-1139	FREDDY NAHUELQUIN SALDIVIA	27-04-17	0,07			D	70	28-03-18	2.053		4.750.798
328	ND-1202-1140	ALEJANDRA PATRICIA VALDEBENITO DIAZ	27-04-17	0,05	0,05		A	48	03-12-18	1.639	1.639	4.752.436
329	ND-1202-1141	LUIS TOLEDO VILLALON	27-04-17	0,07	0,07		A	27	02-10-18	2.147	2.147	4.754.584
330	ND-1202-1142	SERGIO SANCHEZ CAYUN	27-04-17	0,11	0,11		A	31	06-11-18	3.547	3.538	4.758.121

Punta Arenas

	Expediente	Peticionario	Fecha Ingreso	Caudal Solicitado (lt/s)	Caudal Otorgado (Lts/s)	Ley Nº 20.017	Sit. Actual	Nº Res.	Fecha Resolución	Volumen Total Anual Solicitado (m³/año)	Volumen Total Anual Otorgado (m³/año)	Volumen Acumulado (m³/año)
331	ND-1202-1143	MARIA ANGELICA DIAZ COÑUECAR	27-04-17	0,23	0,23		A	25	06-09-18	7.121	7.121	4.765.242
332	ND-1202-1144	LUIS ERNESTO GUEICHA GUINEO	27-04-17	0,06	0,06		A	19	01-10-19	1.791	1.791	4.767.033
333	ND-1202-1146	TERESA JEMINA FARIAS PEREZ	02-05-17	0,16	0,16		A	37	06-12-17	4.968	4.968	4.772.001
334	ND-1202-1147	ROBERTO ALEJANDRO CERDA FLORES	18-05-17	500,00			D	220	27-07-17	15.768		4.772.001
335	ND-1202-1148	IVAN PATRICIO OCAMPO PEREZ	19-05-17	500,00			D	219	27-07-17	15.768		4.772.001
336	ND-1202-1186	DANIELA ALEJANDRA FARIAS ALVARADO	15-01-18	0,57			D	24	01-02-18	274		4.772.001
337	ND-1202-1194	SERGIO FRANCISCO OBERREUTER CARDENAS	26-03-18	0,50	0,50		A	49	03-12-18	15.768	15.768	4.787.769
338	ND-1202-1195	SOCIEDAD DE INVERSIONES PATAGONIA LTDA	08-05-18	10,00	10,00		A	3	02-04-19	315.360	315.360	5.103.129
339	ND-1202-1197	JOSE RODOLFO OJEDA BENAVIDES	18-05-18	0,28			D	130	25-05-18	41		5.103.129
340	ND-1202-1198	Olivia Melanie Blank Hidber	18-05-18	1,00	1,00		A	8	04-06-20	15.768	15.768	5.118.897
341	ND-1202-1199	JOSÉ DEL CARMEN LEVICOY MELLA	01-06-18	0,40			D	209	28-08-18	12.552		5.118.897
342	ND-1202-1200	VIVIANA ELVIRA MELEHUECHUN CORONADO	01-06-18	0,19			D	211	28-08-18	5.935		5.118.897
343	ND-1202-1201	RUTH ADRIANA CULUN ALVARADO	01-06-18	0,48	0,47		A	27	06-12-19	15.089	14.718	5.133.615
344	ND-1202-1202	SUSANA VERONICA OYARZUN OJEDA	01-06-18	0,10			D	210	28-08-18	2.997		5.133.615
345	ND-1202-1203	JOSE ADOLFO CARDENAS LEVICOY	01-06-18	0,33	0,33		A	21	01-10-19	10.409	10.409	5.144.024
346	ND-1202-1204	ROSA DENISS VARGAS NANCUANTE	01-06-18	0,13	0,13		A	22	01-10-19	4.058	4.058	5.148.082
347	ND-1202-1205	FREDDY FERNANDO OYARZUN NAUCO	01-06-18	0,07	0,07		A	8	22-02-22	2.053	2.053	5.150.135
348	ND-1202-1206	ELDINA PAOLA ALVAREZ MATAMALA	01-06-18	0,08	0,08		A	20	01-10-19	2.591	2.591	5.152.727
349	ND-1202-1211	GANADERA LEÑADURA LTDA	11-06-18	24,50	24,50		A	23	01-10-19	770.000	770.000	5.922.727
350	ND-1202-1212	GANADERA LEÑADURA LTDA	11-06-18	20,00	10,90		A	17	08-07-21	630.000	343.742	6.266.469
351	ND-1202-1213	GANADERA LEÑADURA LTDA	11-06-18	26,00	26,00		A	50	18-11-20	810.000	810.000	7.076.469
352	ND-1202-1214	GANADERA LEÑADURA LTDA	11-06-18	20,00	20,00		A	51	18-11-20	630.000	630.000	7.706.469
353	ND-1202-1215	GANADERA LEÑADURA LTDA	11-06-18	14,60	14,60		A	11	11-06-20	460.000	460.000	8.166.469
354	ND-1202-1216	GANADERA LEÑADURA LTDA	11-06-18	15,00	15,00		A	9	06-05-21	470.000	470.000	8.636.469
355	ND-1202-1217	GANADERA LEÑADURA LTDA	11-06-18	17,30	17,30		A	13	11-06-20	540.000	540.000	9.176.469
356	ND-1202-1220	Karen Marlene Vargas Zapata	03-10-18	0,80	0,80		A	11	29-05-19	12.960	12.960	9.189.429
357	ND-1202-1221	VICTOR MANUEL SILVA DIAZ	22-10-18	1,40	1,40		A	9	29-05-19	27.341	27.341	9.216.771
358	ND-1202-1222	FRANCISCO JOSÉ MARZOLO GARCÍA	26-10-18	0,50	0,50		A	36	30-10-20	15.000	15.000	9.231.771
359	ND-1202-1223	PAMELA ANDREA ZEC BECKDORF	26-10-18	0,40			D	230	09-11-20	12.000		9.231.771
360	ND-1202-1229	Luisa Beatriz Gézman Gómez	11-12-18	1,00	1,00		A	9	11-06-20	31.536	31.536	9.263.307
361	ND-1202-1233	Pedro Antonio Tenorio Cunquel	10-01-19	0,60			D	51	11-03-19	8.010		9.263.307
362	ND-1202-1234	Alejandra Patricia Sánchez Rajcevic	10-01-19	0,71			D	52	11-03-19	9.958		9.263.307
363	ND-1202-1235	Miguel Angel Baeriswyl Rada	16-01-19	0,80	0,80		A	28	06-12-19	25.228	25.228	9.288.535

Punta Arenas

	Expediente	Peticionario	Fecha Ingreso	Caudal Solicitado (lt/s)	Caudal Otorgado (Lts/s)	Ley Nº 20.017	Sit. Actual	Nº Res.	Fecha Resolución	Volumen Total Anual Solicitado (m³/año)	Volumen Total Anual Otorgado (m³/año)	Volumen Acumulado (m³/año)
364	ND-1202-1236	Elena Olegaria Rada Donath	16-01-19	0,50			D	183	30-08-21	15.768		9.288.535
365	ND-1202-1238	Dexis Cecilia Montero Fernandez	05-02-19	0,25			D	159	12-08-19	7.884		9.288.535
366	ND-1202-1239	Alejandra Patricia Sánchez Rajcevic	15-03-19	0,71	0,71		A	29	05-12-19	18.922	18.922	9.307.456
367	ND-1202-1240	Pedro Antonio Tenorio Cunquel	15-03-19	0,60	0,60		A	30	19-12-19	22.391	18.922	9.326.378
368	ND-1202-1244	Bernardita Matilde Villalón Ojeda	28-05-19				D	101	05-06-19	2.672		9.326.378
369	ND-1202-1245	SOCIEDAD INVERSIONES A & J LTDA	30-05-19	0,25	0,25		A	6	02-06-20	7.884	7.884	9.334.262
370	ND-1202-1246	SOCIEDAD INVERSIONES A & J LTDA	30-05-19	0,25	0,25		A	2	23-04-20	7.884	7.884	9.342.146
371	ND-1202-1247	SOCIEDAD INVERSIONES A & J LTDA	30-05-19	0,75	0,75		A	4	23-04-20	23.652	23.652	9.365.798
372	ND-1202-1249	Dexis Cecilia Montero Fernandez	31-07-19	0,25			D	21	27-01-20	7.884		9.365.798
373	ND-1202-1254	CONAF XII MAGALLANES	27-08-19	0,52			D	113	25-06-20	16.399		9.365.798
374	ND-1202-1259	PAMELA ANDREA ZEC BECKDORF	08-10-19	1,70	1,70		A	47	16-11-20	53.600	53.600	9.419.398
375	ND-1202-1261	ALEJANDRO FERNANDEZ	18-11-19	0,10	0,10		A	44	16-11-20	3.153	3.153	9.422.551
376	ND-1202-1263	JOSE LUIS MALLADA OJEDA	28-11-19	0,70	0,70		A	62	22-12-20	22.075	22.075	9.444.626
377	ND-1202-1265	JOSE LUIS RIFFO FIDELI	05-12-19	0,10	0,10		A	43	16-11-20	3.153	3.153	9.447.779
378	ND-1202-1266	Agustín Elso Donicke Villegas	09-12-19	0,30	0,30		A	46	16-11-20	9.460	9.460	9.457.239
379	ND-1202-1267	SKYSAL S.A.	11-12-19	0,50			D	24	06-02-20	15.768		9.457.239
380	ND-1202-1268	SKYSAL S.A.	11-12-19	5,00			D	25	06-02-20	157.680		9.457.239
381	ND-1202-1270	MARIA MONICA AGUERO DIAZ	12-12-19	0,33	0,33		A	40	29-09-21	10.409	10.407	9.467.646
382	ND-1202-1271	SKYSAL S.A.	30-12-19	5,00	5,00		A	5	13-01-21	157.680	157.680	9.625.326
383	ND-1202-1272	SKYSAL S.A.	30-12-19	0,50			D	36	02-03-20	15.768		9.625.326
384	ND-1202-1274	CERMAQ CHILE S.A.	03-02-20	1,50	1,50		A	28	27-08-21	47.304	47.304	9.672.630
385	ND-1202-1275	SKYSAL S.A.	11-03-20	0,50	0,50		A	29	27-08-21	15.768	15.768	9.688.398
386	ND-1202-1276	CONCREMAG S.A.	28-07-20	10,00	10,00		A	67	12-11-21	315.000	315.000	10.003.398
387	ND-1202-1277	Cervecería Austral S.A.	05-08-20	15,00	15,00		A	20	17-08-21	473.040	473.040	10.476.438
388	ND-1202-1278	Cervecería Austral S.A.	05-08-20	15,00	15,00		A	21	17-08-21	473.040	473.040	10.949.478
389	ND-1202-1290	JOHN DICK CRUZAT	04-12-20	1,00	1,00		A	43	06-10-21	32.400	31.536	10.981.014
390	ND-1202-1298	Jaime Humberto Hernández Mansilla	23-02-21	1,20	1,20		A	69	16-11-21	37.843	37.843	11.018.857
391	ND-1202-1300	OSVALDO NAGUELQUIN BARRIA	16-06-21	1,80			P-REG			56.764		11.075.621
392	ND-1202-1301	MIRKO IVÁN JAMAN ADEMA	23-06-21	1,00			P-REG			31.500		11.107.121
393	ND-1202-1302	RENE FERNANDO PAILLAN ALVARADO	25-08-21	2,00			D	184	30-08-21	62.608		11.107.121
394	ND-1202-1303	MANUEL JOSÉ MUÑIZ LUKSIC	29-08-21	1,00			D	150	12-07-22	31.536		11.107.121
395	ND-1202-1304	RENÉ FERNANDO PAILLÁN ALVARADO	20-09-21	2,00			P-REG			62.608		11.169.729
396	ND-1202-1307	MARIO HERNAN CATEPILLAN TECAY	13-12-21	0,23			P-REG			7.121		11.176.849

Punta Arenas

	Expediente	Peticionario	Fecha Ingreso	Caudal Solicitado (lt/s)	Caudal Otorgado (Lts/s)	Ley Nº 20.017	Sit. Actual	Nº Res.	Fecha Resolución	Volumen Total Anual Solicitado (m³/año)	Volumen Total Anual Otorgado (m³/año)	Volumen Acumulado (m³/año)
397	ND-1202-1308	FREDDY FERNANDO NAHUELQUIN SALDIVIA	14-12-21	0,07			D	158	18-06-22	2.053		<b>11.176.849</b>
398	ND-1202-1310	INMOBILIARIA TRIVIÑOS S.A	01-04-22	0,20			D	84	18-05-22	6.307		<b>11.176.849</b>



Río Pescado

	Expediente	Peticionario	Fecha Ingreso	Caudal Solicitado (lt/s)	Caudal Otorgado (Lts/s)	Ley Nº 20.017	Sit. Actual	Nº Res.	Fecha Resolución	Volumen Total Anual Solicitado (m³/año)	Volumen Total Anual Otorgado (m³/año)	Volumen Acumulado (m³/año)
1	ND-1202-609	FISCO ARMADA DE CHILE SERVICIO DE OBRAS Y CC	15-12-05	4,00		4º	D	189	14-06-12	2.712		0
2	ND-1202-610	FISCO ARMADA DE CHILE SERVICIO DE OBRAS Y CC	15-12-05	4,00		4º	D	188	14-06-12	85.147		0
3	ND-1202-644	MARGARITA SELMIRA CONTRERAS FUENTES	15-12-05	1,40		4º	D	200	21-06-12	44.150		0
4	ND-1202-645	MARGARITA SELMIRA CONTRERAS FUENTES	15-12-05	1,60		4º	D	201	21-06-12	50.458		0

Río San Juan

	Expediente	Peticionario	Fecha Ingreso	Caudal Solicitado (lt/s)	Caudal Otorgado (Lts/s)	Ley Nº 20.017	Sit. Actual	Nº Res.	Fecha Resolución	Volumen Total Anual Solicitado (m³/año)	Volumen Total Anual Otorgado (m³/año)	Volumen Acumulado (m³/año)
1	ND-1202-605	FUERZA AEREA DE CHILE, IVª BRIGADA AEREA	16-12-05	0,07		4º	D	186	14-06-12	2.208		0
2	ND-1202-986	CECILIA DEL CARMEN CARO CHAVEZ	19-05-14	0,27			D	204	01-10-14	8.546		0
3	ND-1202-1003	CECILIA DEL CARMEN CARO CHAVEZ	19-12-14	0,27	0,27		A	4	21-07-15	8.546	8.532	8.532
4	ND-1202-1038	WALTER BITTERLICH BAGLINA	19-06-15	0,30	0,30		A	2	01-02-16	9.461	8.366	16.898

Río Santa Susana

	Expediente	Peticionario	Fecha Ingreso	Caudal Solicitado (lt/s)	Caudal Otorgado (Lts/s)	Ley Nº 20.017	Sit. Actual	Nº Res.	Fecha Resolución	Volumen Total Anual Solicitado (m³/año)	Volumen Total Anual Otorgado (m³/año)	Volumen Acumulado (m³/año)
1	ND-1202-561	MODESTO BARRIA SANTANA	13-12-05	2,50	0,66	4º	A	423	31-12-13	78.840	4.164	4.164
2	ND-1202-562	MODESTO BARRIA SANTANA	13-12-05	2,50		4º	D	415	31-12-13	78.840		4.164
3	ND-1202-563	MODESTO BARRIA SANTANA	13-12-05	2,50	0,04	4º	A	426	31-12-13	78.840	252	4.416
4	ND-1202-564	MODESTO BARRIA SANTANA	13-12-05	2,50		4º	D	420	31-12-13	78.840		4.416
5	ND-1202-566	MODESTO BARRIA SANTANA	13-12-05	4,00	3,80	4º	A	428	31-12-13	126.144	23.967	28.383
6	ND-1202-579	ESTEBAN GUIC MARINOVIC	14-12-05	4,00	0,45	4º	A	95	02-11-06	126.144	10.643	39.026
7	ND-1202-594	TRANSPORTE Y GANADERA GUIC LTDA.	14-12-05	4,00	0,02	4º	A	178	13-12-06	126.144	126	39.152
8	ND-1202-595	TRANSPORTE Y GANADERA GUIC LTDA.	14-12-05	4,00	0,10	4º	A	110	02-11-06	126.144	2.365	41.517
9	ND-1202-596	TRANSPORTE Y GANADERA GUIC LTDA.	14-12-05	4,00	0,02	4º	A	107	02-11-06	126.144	126	41.643
10	ND-1202-646	SUC. MANUEL GOMEZ VARGAS	16-12-05	2,00	0,11	4º	A	200	14-12-06	63.072	2.602	44.245
11	ND-1202-647	SUC. MANUEL GOMEZ VARGAS	16-12-05	2,00	0,03	4º	A	74	23-10-06	63.072	709	44.954
12	ND-1202-649	SUC. MANUEL GOMEZ VARGAS	16-12-05	4,00	4,00	4º	A	199	14-12-06	126.144	25.229	70.183
13	ND-1202-650	SUC. MANUEL GOMEZ VARGAS	16-12-05	4,00	0,50	4º	A	77	23-10-06	126.144	11.826	82.009
14	ND-1202-683	TRANSPORTE Y GANADERA GUIC LTDA.	23-05-06	4,00	4,00	4º	A	140	12-12-06	126.144	94.608	176.617
15	ND-1202-684	GANADERA GUIC LTDA.	23-05-06	4,00	4,00	4º	A	102	02-11-06	126.144	25.229	201.846
16	ND-1202-685	GANADERA GUIC LTDA.	23-05-06	4,00	4,00	4º	A	100	02-11-06	126.144	25.229	227.075
17	ND-1202-737	SUCESION JOSE MILLAPEL	16-06-06	4,00		4º	D	143	30-05-12	126.144		227.075
18	ND-1202-739	SUCESION JOSE MILLAPEL	16-06-06	4,00		4º	D	150	31-05-12	126.144		227.075
19	ND-1202-740	SUCESION JOSE MILLAPEL	16-06-06	4,00		4º	D	141	30-05-12	126.144		227.075
20	ND-1202-837	EMPRESA NACIONAL DEL PETROLEO- ENAP	28-08-09	6,10			D	56	08-02-10	192.369		227.075
21	ND-1202-837	EMPRESA NACIONAL DEL PETROLEO- ENAP	28-08-09	6,20			D	56	08-02-10	195.523		227.075
22	ND-1202-865	EMPRESA NACIONAL DEL PETROLEO- ENAP	10-05-10	6,10			D	464	04-11-11	192.369		227.075
23	ND-1202-865	EMPRESA NACIONAL DEL PETROLEO- ENAP	10-05-10	6,20			D	464	04-11-11	195.523		227.075
24	ND-1202-1073	EMPRESA NACIONAL DEL PETROLEO- ENAP	08-09-16	6,10			D	321	26-10-16	192.370		227.075
25	ND-1202-1074	EMPRESA NACIONAL DEL PETROLEO- ENAP	08-09-16	6,20			D	320	26-10-16	195.523		227.075

**Estancia Calafate**

	Expediente	Peticionario	Fecha Ingreso	Caudal Solicitado (lt/s)	Caudal Otorgado (Lts/s)	Ley Nº 20.017	Sit. Actual	Nº Res.	Fecha Resolución	Volumen Total Anual Solicitado (m³/año)	Volumen Total Anual Otorgado (m³/año)	Volumen Acumulado (m³/año)
1	ND-1203-488	ROBERTO ALEJANDRO SALINAS BARRIENTOS	02-11-05	4,00		4º	D	33	29-01-13	25.229		<b>0</b>
2	ND-1203-489	ROBERTO ALEJANDRO SALINAS BARRIENTOS	02-11-05	4,00		4º	D	34	30-01-13	25.229		<b>0</b>
3	ND-1203-490	ROBERTO ALEJANDRO SALINAS BARRIENTOS	02-11-05	4,00		4º	D	35	30-01-13	25.229		<b>0</b>
4	ND-1203-442	MARIA ISABEL SOLO DE ZALDIVA R CLAVEL	04-03-02	2,90	2,40		A	12	14-12-04	91.454	75.686	<b>75.686</b>
5	ND-1203-450	CARLOS SALINAS BAHAMONDES	28-06-02	2,00			D	496	23-11-06	63.072		<b>75.686</b>
6	ND-1203-450	CARLOS SALINAS BAHAMONDES	28-06-02	2,00			D	496	23-11-06	63.072		<b>75.686</b>
7	ND-1203-450	CARLOS SALINAS BAHAMONDES	28-06-02	2,00			D	496	23-11-06	63.072		<b>75.686</b>
8	ND-1203-452	MARIA INES YUBERO CANALES	29-07-02	7,00	7,00		A	18	06-05-03	220.752	220.752	<b>296.438</b>
9	ND-1203-452	MARIA INES YUBERO CANALES	29-07-02	6,80	5,90		A	18	06-05-03	214.445	186.062	<b>482.501</b>
10	ND-1203-452	MARIA INES YUBERO CANALES	29-07-02	6,50	6,50		A	18	06-05-03	204.984	204.984	<b>687.485</b>

**Estancias**

	Expediente	Peticionario	Fecha Ingreso	Caudal Solicitado (lt/s)	Caudal Otorgado (Lts/s)	Ley Nº 20.017	Sit. Actual	Nº Res.	Fecha Resolución	Volumen Total Anual Solicitado (m³/año)	Volumen Total Anual Otorgado (m³/año)	Volumen Acumulado (m³/año)
1	ND-1203-511	RICARDO VASQUEZ CONTRERAS	16-12-05	2,00	1,04	4º	A	169	13-12-06	63.072	24.598	<b>24.598</b>
2	ND-1203-512	RICARDO VASQUEZ CONTRERAS	16-12-05	4,00	4,00	4º	A	147	12-12-06	94.608	94.608	<b>119.206</b>
3	ND-1203-544	EDUARDO JARA MAYORGA	16-06-06	4,00	4,00	4º	A	411	31-12-13	126.144	25.228	<b>144.434</b>
4	ND-1203-545	SUCESION SANTIAGO SEKULOVIC	16-06-06	1,50	1,50	4º	A	410	31-12-13	47.304	9.460	<b>153.894</b>
5	ND-1203-546	SUCESION SANTIAGO SEKULOVIC	16-06-06	1,00	1,00	4º	A	414	31-12-13	31.536	6.307	<b>160.201</b>
6	ND-1203-547	SUCESION SANTIAGO SEKULOVIC	16-06-06	1,50	1,50	4º	A	413	31-12-13	47.304	9.460	<b>169.661</b>
7	ND-1203-548	SUCESION SANTIAGO SEKULOVIC	16-06-06	1,50	1,50	4º	A	408	31-12-13	47.304	9.460	<b>179.121</b>
8	ND-1203-557	SUCESION SANTIAGO SEKULOVIC	16-06-06	1,40	1,40	4º	A	194	14-06-12	44.150	8.830	<b>187.951</b>
9	ND-1203-301	SUCESION SANTIAGO SEKULOVIC	01-09-98	2,00			D	452	15-12-98	63.072		<b>187.951</b>
10	ND-1203-366	JAVIER ALEJANDRO LAUSIC IGLESIAS	04-04-00	0,20			D	236	28-07-04	6.307		<b>187.951</b>
11	ND-1203-366	JAVIER ALEJANDRO LAUSIC IGLESIAS	04-04-00	1,00			D	236	28-07-04	31.536		<b>187.951</b>
12	ND-1203-366	JAVIER ALEJANDRO LAUSIC IGLESIAS	04-04-00	2,00			D	236	28-07-04	63.072		<b>187.951</b>
13	ND-1203-366	JAVIER ALEJANDRO LAUSIC IGLESIAS	04-04-00	1,00			D	236	28-07-04	31.536		<b>187.951</b>
14	ND-1203-445	RENE JULIO ARTURO RETAMAL IGLESIAS	01-03-02	1,30	0,90		A	9	30-11-05	40.997	28.382	<b>216.333</b>
15	ND-1203-445	RENE JULIO ARTURO RETAMAL IGLESIAS	01-03-02	0,80	0,80		A	9	30-11-05	25.229	25.229	<b>241.562</b>
16	ND-1203-445	RENE JULIO ARTURO RETAMAL IGLESIAS	01-03-02	2,90	2,10		A	9	30-11-05	91.454	66.226	<b>307.788</b>
17	ND-1203-445	RENE JULIO ARTURO RETAMAL IGLESIAS	01-03-02	0,10	0,01		A	9	30-11-05	3.154	315	<b>308.103</b>
18	ND-1203-445	RENE JULIO ARTURO RETAMAL IGLESIAS	01-03-02	0,20	0,20		A	9	30-11-05	6.307	6.307	<b>314.410</b>
19	ND-1203-445	RENE JULIO ARTURO RETAMAL IGLESIAS	01-03-02	2,50	1,90		A	9	30-11-05	78.840	59.918	<b>374.329</b>
20	ND-1203-443	SERGIO RETAMAL IGLESIAS	04-03-02	2,10	2,10		A	13	14-12-04	66.226	66.226	<b>440.554</b>
21	ND-1203-443	SERGIO RETAMAL IGLESIAS	04-03-02	2,00	1,90		A	13	14-12-04	63.072	59.918	<b>500.473</b>
22	ND-1203-443	SERGIO RETAMAL IGLESIAS	04-03-02	0,40	0,30		A	13	14-12-04	12.614	9.461	<b>509.934</b>
23	ND-1203-443	SERGIO RETAMAL IGLESIAS	04-03-02	2,00	1,80		A	13	14-12-04	63.072	56.765	<b>566.698</b>
24	ND-1203-451	SWANHOUSE S.A.	27-08-02	10,00	8,00		A	13	24-04-03	315.360	252.288	<b>818.986</b>
25	ND-1203-451	SWANHOUSE S.A.	27-08-02	8,00	7,20		A	13	24-04-03	252.288	227.059	<b>1.046.046</b>
26	ND-1203-580	SUCESION SANTIAGO SEKULOVIC	05-08-11	1,20			D	226	27-10-14	37.843		<b>1.046.046</b>

Lago Patos

	Expediente	Peticionario	Fecha Ingreso	Caudal Solicitado (lt/s)	Caudal Otorgado (Lts/s)	Ley Nº 20.017	Sit. Actual	Nº Res.	Fecha Resolución	Volumen Total Anual Solicitado (m³/año)	Volumen Total Anual Otorgado (m³/año)	Volumen Acumulado (m³/año)
1	ND-1203-516	SUC. DOIMO URSIC	14-12-05	1,00	1,00	4º	A	211	26-12-06	31.536	23.652	<b>23.652</b>
2	ND-1203-517	SUC. DOIMO URSIC	14-12-05	1,00	0,88	4º	A	210	26-12-06	31.536	20.814	<b>44.466</b>

Río Calafate

	Expediente	Peticionario	Fecha Ingreso	Caudal Solicitado (lt/s)	Caudal Otorgado (Lts/s)	Ley Nº 20.017	Sit. Actual	Nº Res.	Fecha Resolución	Volumen Total Anual Solicitado (m³/año)	Volumen Total Anual Otorgado (m³/año)	Volumen Acumulado (m³/año)
1	ND-1203-441	RENE JULIO ARTURO RETAMAL IGLESIAS	04-03-02	6,00	6,00		A	11	13-12-04	189.216	189.216	<b>189.216</b>
2	ND-1203-441	RENE JULIO ARTURO RETAMAL IGLESIAS	04-03-02	5,00	5,00		A	11	13-12-04	157.680	157.680	<b>346.896</b>
3	ND-1203-441	RENE JULIO ARTURO RETAMAL IGLESIAS	04-03-02	1,00	0,80		A	11	13-12-04	31.536	25.229	<b>372.125</b>
4	ND-1203-441	RENE JULIO ARTURO RETAMAL IGLESIAS	04-03-02	1,00	0,50		A	11	13-12-04	31.536	15.768	<b>387.893</b>
5	ND-1203-442	MARIA ISABEL SOLO DE ZALDIVA R CLAVEL	04-03-02	0,10	0,10		A	12	14-12-04	3.154	3.154	<b>391.046</b>
6	ND-1203-442	MARIA ISABEL SOLO DE ZALDIVA R CLAVEL	04-03-02	1,10	1,10		A	12	14-12-04	34.690	34.690	<b>425.736</b>
7	ND-1203-442	MARIA ISABEL SOLO DE ZALDIVA R CLAVEL	04-03-02	1,80	1,80		A	12	14-12-04	56.765	56.765	<b>482.501</b>
8	ND-1203-442	MARIA ISABEL SOLO DE ZALDIVA R CLAVEL	04-03-02	4,80	3,90		A	12	14-12-04	151.373	122.990	<b>605.491</b>
9	ND-1203-442	MARIA ISABEL SOLO DE ZALDIVA R CLAVEL	04-03-02	10,00	7,40		A	12	14-12-04	315.360	233.366	<b>838.858</b>
10	ND-1203-442	MARIA ISABEL SOLO DE ZALDIVA R CLAVEL	04-03-02	4,00	3,40		A	12	14-12-04	126.144	107.222	<b>946.080</b>



Río Cullén

	Expediente	Peticionario	Fecha Ingreso	Caudal Solicitado (lt/s)	Caudal Otorgado (Lts/s)	Ley Nº 20.017	Sit. Actual	Nº Res.	Fecha Resolución	Volumen Total Anual Solicitado (m³/año)	Volumen Total Anual Otorgado (m³/año)	Volumen Acumulado (m³/año)
1	ND-1203-483	ROBERTO ALEJANDRO SALINAS BARRIENTOS	02-11-05	4,00	4,00	4º	A	192	14-12-06	126.144	25.229	25.229
2	ND-1203-484	ROBERTO ALEJANDRO SALINAS BARRIENTOS	02-11-05	4,00	4,00	4º	A	177	13-12-06	126.144	25.229	50.458
3	ND-1203-485	ROBERTO ALEJANDRO SALINAS BARRIENTOS	02-11-05	4,00	4,00	4º	A	191	14-12-06	126.144	25.229	75.687
4	ND-1203-486	ROBERTO ALEJANDRO SALINAS BARRIENTOS	02-11-05	4,00	4,00	4º	A	190	14-12-06	126.144	25.229	100.916
5	ND-1203-487	ROBERTO ALEJANDRO SALINAS BARRIENTOS	02-11-05	4,00	4,00	4º	A	181	13-12-06	126.144	25.229	126.145
6	ND-1203-540	GANADERA GUSTAVO TORO E HIJOS LTDA.	05-06-06	1,50		4º	D	394	26-12-13	47.304		126.145
7	ND-1203-538	IVAN VILICIC MARINKOVIC	14-06-06	4,00	4,00	4º	A	1	30-03-07	126.144	94.608	220.753
8	ND-1203-454	IVAN VILICIC MARINKOVIC	29-08-02	8,00			D	89	02-04-04	252.288		220.753
9	ND-1203-454	IVAN VILICIC MARINKOVIC	29-08-02	6,50	5,40		A	25	11-08-03	204.984	170.294	391.047
10	ND-1203-454	IVAN VILICIC MARINKOVIC	29-08-02	6,00	6,00		A	25	11-08-03	189.216	189.216	580.263
11	ND-1203-454	IVAN VILICIC MARINKOVIC	29-08-02	7,10	7,10		A	25	11-08-03	223.906	223.906	804.169
12	ND-1203-454	IVAN VILICIC MARINKOVIC	29-08-02	5,40	5,40		A	25	11-08-03	170.294	170.294	974.463
13	ND-1203-577	EMPRESA NACIONAL DEL PETROLEO	05-10-10	1,60	1,60		A	7	23-08-12	50.470	50.470	1.024.933
14	ND-1203-577	EMPRESA NACIONAL DEL PETROLEO	05-10-10	1,60	1,60		A	7	23-08-12	50.470	50.470	1.075.403
15	ND-1203-577	EMPRESA NACIONAL DEL PETROLEO	05-10-10	1,60	1,60		A	7	23-08-12	50.470	50.470	1.125.873
16	ND-1203-581	GANADERA LAS COLINAS LTDA.	17-08-11	10,00			D	87	30-03-12	30.000		1.125.873
17	ND-1203-583	GANADERA LAS COLINAS LTDA.	24-04-12	10,00			D	144	31-05-13	27.000		1.125.873
18	ND-1203-589	GANADERA LAS COLINAS LTDA.	02-10-13	10,00	10,00		A	23	26-08-15	27.000	27.000	1.152.873
19	ND-1203-590	GANADERA LAS COLINAS LTDA.	18-08-14	1,00			D	43	12-03-15	12.000		1.152.873
20	ND-1203-616	MARIA INES YUBERO CANALES	11-10-16	4,50	4,50		A	22	21-08-17	70.956	70.956	1.223.829
21	ND-1203-619	MARIA INES YUBERO CANALES	11-04-17	4,50	4,50		A	44	03-12-18	70.956	70.956	1.294.785

Río Grande

	Expediente	Peticionario	Fecha Ingreso	Caudal Solicitado (lt/s)	Caudal Otorgado (Lts/s)	Ley Nº 20.017	Sit. Actual	Nº Res.	Fecha Resolución	Volumen Total Anual Solicitado (m³/año)	Volumen Total Anual Otorgado (m³/año)	Volumen Acumulado (m³/año)
1	ND-1203-520	SOC. GANADERA LAS FLORES LTDA.	16-12-05	4,00	0,72	4º	A	417	31-12-13	126.144	4.541	4.541
2	ND-1203-535	ALFONSO SIMUNOVIC OJEDA	16-06-06	4,00	0,91	4º	A	422	31-12-13	126.144	5.740	10.281

Río Marazzi

	Expediente	Peticionario	Fecha Ingreso	Caudal Solicitado (lt/s)	Caudal Otorgado (Lts/s)	Ley Nº 20.017	Sit. Actual	Nº Res.	Fecha Resolución	Volumen Total Anual Solicitado (m³/año)	Volumen Total Anual Otorgado (m³/año)	Volumen Acumulado (m³/año)
1	ND-1203-603	ALEJANDRO ALFONSO FERNANDEZ VOGELHUMMER	09-05-16	0,06	0,06		A	37	07-12-16	1.889	1.889	1.889

Río Nuevo

	Expediente	Peticionario	Fecha Ingreso	Caudal Solicitado (lt/s)	Caudal Otorgado (Lts/s)	Ley Nº 20.017	Sit. Actual	Nº Res.	Fecha Resolución	Volumen Total Anual Solicitado (m³/año)	Volumen Total Anual Otorgado (m³/año)	Volumen Acumulado (m³/año)
1	ND-1203-522	ROBERTO ALEJANDRO TWYMAN WINSTROM	16-06-06	4,00		4º	D	391	26-12-13	126.144		0
2	ND-1203-523	SUC. TOMAS DOBERTI TIXE	16-06-06	4,00		4º	D	32	29-01-13	126.144		0
3	ND-1203-528	SOC. GANADERA ARIZONA LTDA.	16-06-06	4,00		4º	D	392	26-12-13	126.144		0

Río Oro

	Expediente	Peticionario	Fecha Ingreso	Caudal Solicitado (lt/s)	Caudal Otorgado (Lts/s)	Ley Nº 20.017	Sit. Actual	Nº Res.	Fecha Resolución	Volumen Total Anual Solicitado (m³/año)	Volumen Total Anual Otorgado (m³/año)	Volumen Acumulado (m³/año)
1	ND-1203-521	COMUNIDAD PETROVICH - URSIC	13-12-05	4,00	1,20	4º	A	427	31-12-13	126.144	7.569	<b>7.569</b>
2	ND-1203-379	ROBERTO TWYMAN MARNICH	02-08-00	2,00	0,86		A	7	28-08-01	63.072	27.121	<b>34.690</b>
3	ND-1203-660	PISCICULTURA TIERRA DEL FUEGO S.A.	27-12-18	22,00	22,00		A	11	13-05-21	693.792	693.792	<b>728.482</b>
4	ND-1203-678	PISCICULTURA TIERRA DEL FUEGO S.A.	03-10-19	22,00	22,00		A	27	26-08-21	693.792	693.792	<b>1.422.274</b>
5	ND-1203-699	PISCICULTURA TIERRA DEL FUEGO S.A.	06-05-21	34,00			D	149	12-07-22	1.072.224		<b>1.422.274</b>
6	ND-1203-712	SOCIEDAD GANADERA SANTA ROSA LTDA	03-03-22	5,00			P-REG			157.680		<b>1.579.954</b>

Río Pantano

	Expediente	Peticionario	Fecha Ingreso	Caudal Solicitado (lt/s)	Caudal Otorgado (Lts/s)	Ley Nº 20.017	Sit. Actual	Nº Res.	Fecha Resolución	Volumen Total Anual Solicitado (m³/año)	Volumen Total Anual Otorgado (m³/año)	Volumen Acumulado (m³/año)
1	ND-1203-614	PABLO JUAN JULIO SAPUNAR THIEL	02-09-16	4,30	4,30		A	17	06-09-18	67.802	67.802	<b>67.802</b>

Río Porvenir

	Expediente	Peticionario	Fecha Ingreso	Caudal Solicitado (lt/s)	Caudal Otorgado (Lts/s)	Ley Nº 20.017	Sit. Actual	Nº Res.	Fecha Resolución	Volumen Total Anual Solicitado (m³/año)	Volumen Total Anual Otorgado (m³/año)	Volumen Acumulado (m³/año)
1	ND-1203-505	WALDO ALARCON ROMERO	06-12-05	0,70	0,70	4º	A	185	13-12-06	22.075	16.860	16.860
2	ND-1203-499	ANA MARINA POLL IBAÑEZ	09-12-05	0,30	0,22	4º	A	62	13-10-06	9.461	5.203	22.063
3	ND-1203-500	MARIA ORFELINA CHAURA CHAURA	09-12-05	0,70	0,70	4º	A	67	13-10-06	22.075	11.826	33.889
4	ND-1203-506	WALDO ALARCON ROMERO	09-12-05	1,50	1,50	4º	A	186	13-12-06	47.304	36.129	70.018
5	ND-1203-507	NEFTALI GALLARDO POLL	09-12-05	1,60	1,60	4º	A	61	13-10-06	50.458	10.091	80.109
6	ND-1203-508	WALDO ALARCON ROMERO	09-12-05	0,80	0,80	4º	A	184	13-12-06	25.229	19.269	99.378
7	ND-1203-316	ATILIO CALCUTTA VIOLIC	18-03-99	15,00	15,00		A	4	06-12-99	473.040	473.040	572.418
8	ND-1203-317	ATILIO CALCUTTA VIOLIC	18-03-99	15,00	15,00		A	3	06-12-99	473.040	473.040	1.045.458
9	ND-1203-317	ATILIO CALCUTTA VIOLIC	18-03-99	15,00	15,00		A	3	06-12-99	473.040	473.040	1.518.498
10	ND-1203-470	PRODUCTOS QUIMICOS ALGINA S.A.	24-04-03	1,50	1,50		A	4	12-01-05	47.304	47.304	1.565.802
11	ND-1203-471	PRODUCTOS QUIMICOS ALGINA S.A.	24-04-03	1,50	1,50		A	5	12-01-05	47.304	47.304	1.613.106
12	ND-1203-617	MARINE GEL ANTARTICA S.A.	03-11-16	2,00	2,00		A	2	02-04-19	10.000	10.000	1.623.106
13	ND-1203-643	Julia del Transito Calbucoy Pichuncho	25-04-18	0,17			D	239	04-10-18	5.347		1.623.106
14	ND-1203-648	ENRIQUE cuevas andrade	05-12-18	0,30			D	45	11-03-19	900		1.623.106
15	ND-1203-649	JUANA RUIZ CARCAMO	05-12-18	2,00			D	50	11-03-19	900		1.623.106
16	ND-1203-650	SERGIO MARQUEZ MARQUEZ	05-12-18	0,40			D	49	11-03-19	900		1.623.106
17	ND-1203-653	MOISES VIVAR RAMIREZ	05-12-18	1,50			D	46	11-03-19	900		1.623.106
18	ND-1203-651	luk millao aguilar	06-12-18	2,00			D	48	11-03-19	900		1.623.106
19	ND-1203-652	MARGOT RUIZ ILNAO	06-12-18	2,00			D	47	11-03-19	900		1.623.106
20	ND-1203-669	Julia del Transito Calbucoy Pichuncho	14-03-19	0,17			D	127	05-07-19	5.347		1.623.106
21	ND-1203-662	Luk Amaro Millao Aguilar	28-03-19	2,00	2,00		A	41	02-11-20	63.072	63.072	1.686.178
22	ND-1203-663	Moisés Nicolás Vivar Ramírez	28-03-19	1,50	1,50		A	57	09-12-20	47.304	47.304	1.733.482
23	ND-1203-664	Margot Ruíz Ilnao	28-03-19	2,00	2,00		A	56	09-12-20	63.072	63.072	1.796.554
24	ND-1203-665	JUANA RUIZ CARCAMO	28-03-19	2,00	2,00		A	40	02-11-20	63.072	63.072	1.859.626
25	ND-1203-666	ENRIQUE cuevas andrade	28-03-19	0,30	0,30		A	26	26-08-21	9.461	9.470	1.869.096
26	ND-1203-667	SERGIO MARQUEZ MARQUEZ	28-03-19	0,40			D	170	27-08-19	12.614		1.869.096
27	ND-1203-677	CARLOS SILVA MELLA Y OTROS	24-09-19	2,00	2,00		A	37	24-09-21	63.072	63.072	1.932.168
28	ND-1203-681	Julia del Transito Calbucoy Pichuncho	14-01-20	0,17			D	160	12-08-21	5.347		1.932.168
29	ND-1203-700	MARINE GEL ANTARTICA S.A.	27-05-21	0,50			D	270	12-11-21	10.000		1.932.168
30	ND-1203-698	NOVA AUSTRAL S.A.	27-06-21	1,70			D	148	12-07-22	56.611		1.932.168
31	ND-1203-704	GLADYS DEL CARMEN BARRIENTOS MUÑOZ	05-10-21	0,25			P-REG			15.768		1.947.936
32	ND-1203-705	SERGIO DEL CARMEN MANCILLA GÓMEZ	05-10-21	1,00			P-REG			31.536		1.979.472
33	ND-1203-706	ESTEBAN PINTO CUEVAS	05-10-21	1,00			P-REG			31.536		2.011.008



Río Porvenir

	Expediente	Peticionario	Fecha Ingreso	Caudal Solicitado (lt/s)	Caudal Otorgado (Lts/s)	Ley Nº 20.017	Sit. Actual	Nº Res.	Fecha Resolución	Volumen Total Anual Solicitado (m³/año)	Volumen Total Anual Otorgado (m³/año)	Volumen Acumulado (m³/año)
34	ND-1203-710	MARINE GEL ANTARTIC S.A.	01-12-21	0,50			D	41	22-02-22	10.000		<b>2.011.008</b>

Río San Martín

	Expediente	Peticionario	Fecha Ingreso	Caudal Solicitado (lt/s)	Caudal Otorgado (Lts/s)	Ley Nº 20.017	Sit. Actual	Nº Res.	Fecha Resolución	Volumen Total Anual Solicitado (m³/año)	Volumen Total Anual Otorgado (m³/año)	Volumen Acumulado (m³/año)
1	ND-1203-501	JAVIER ALEJANDRO LAUSIC IGLESIAS	09-12-05	4,00	4,00	4º	A	38	13-10-06	126.144	25.229	25.229
2	ND-1203-502	JAVIER ALEJANDRO LAUSIC IGLESIAS	09-12-05	4,00	4,00	4º	A	66	13-10-06	126.144	25.229	50.458
3	ND-1203-503	JAVIER ALEJANDRO LAUSIC IGLESIAS	09-12-05	4,00	4,00	4º	A	79	23-10-06	126.144	25.229	75.687
4	ND-1203-504	JAVIER ALEJANDRO LAUSIC IGLESIAS	09-12-05	4,00	1,00	4º	A	65	13-10-06	126.144	23.652	99.339
5	ND-1203-518	SUC. DOIMO URSIC	14-12-05	1,00	0,41	4º	A	404	31-12-13	31.536	2.585	101.924
6	ND-1203-509	VESNA MARGARITA GOIC KUSANOVIC	16-12-05	1,50	1,38	4º	A	370	16-12-13	47.304	9.461	111.385
7	ND-1203-519	SOC. GANADERA LAS FLORES LTDA.	16-12-05	1,45	1,45	4º	A	171	13-12-05	34.295	34.295	145.680
8	ND-1203-549	RICARDO MARTIC LAUSIC	15-06-06	4,00	1,77	4º	A	207	14-12-06	126.144	42.632	188.312
9	ND-1203-554	RICARDO MARTIC LAUSIC	15-06-06	3,00	1,07	4º	A	204	14-12-06	94.608	25.772	214.084
10	ND-1203-555	RICARDO MARTIC LAUSIC	15-06-06	4,00	1,40	4º	A	205	14-12-06	126.144	33.720	247.804
11	ND-1203-556	RICARDO MARTIC LAUSIC	15-06-06	2,50	0,20	4º	A	208	14-12-06	78.840	4.817	252.621
12	ND-1203-524	SUC. TOMAS DOBERTI TIXE	16-06-06	4,00		4º	D	31	29-01-13	126.144		252.621
13	ND-1203-525	ROBERTO TWYMAN MARNICH	16-06-06	4,00	4,00	4º	A	402	31-12-13	126.144	25.228	277.849
14	ND-1203-526	ROBERTO TWYMAN MARNICH	16-06-06	4,00	4,00	4º	A	403	31-12-13	126.144	25.228	303.077
15	ND-1203-527	ROBERTO TWYMAN MARNICH	16-06-06	4,00	4,00	4º	A	419	31-12-13	126.144	25.229	328.306
16	ND-1203-530	JAIME TWYMAN MARNICH	16-06-06	4,00	4,00	4º	A	406	31-12-13	126.144	25.228	353.534
17	ND-1203-531	JAIME TWYMAN MARNICH	16-06-06	4,00	4,00	4º	A	405	31-12-13	126.144	25.228	378.762
18	ND-1203-534	ALFONSO SIMUNOVIC OJEDA	16-06-06	4,00	1,05	4º	A	416	31-12-13	126.144	6.623	385.385
19	ND-1203-541	PEDRO BERNARDO KRUSELL JOHANSEN	16-06-06	0,30	0,30	4º	A	369	16-12-13	9.461	1.892	387.277
20	ND-1203-542	PEDRO BERNARDO KRUSELL JOHANSEN	16-06-06	0,30	0,26	4º	A	384	23-12-13	9.461	1.636	388.913
21	ND-1203-543	PEDRO BERNARDO KRUSELL JOHANSEN	16-06-06	0,60		4º	D	396	27-12-13	18.922		388.913
22	ND-1203-550	RICARDO MARTIC LAUSIC	16-06-06	4,00	1,47	4º	A	206	14-12-06	126.144	35.407	424.320
23	ND-1203-302	JAIME TWYMAN MARNICH	01-09-98	1,00	0,70		A	5	06-03-00	31.536	22.075	446.395
24	ND-1203-302	JAIME TWYMAN MARNICH	01-09-98	1,00	1,00		A	5	06-03-00	31.536	31.536	477.931
25	ND-1203-379	ROBERTO TWYMAN MARNICH	02-08-00	3,00	0,95		A	7	28-08-01	94.608	29.959	507.890
26	ND-1203-379	ROBERTO TWYMAN MARNICH	02-08-00	2,00	1,50		A	7	28-08-01	63.072	47.304	555.194
27	ND-1203-387	EMILIO MARCELO LUKSIC MARINKOVIC	11-08-00	4,00			D	41	20-02-03	126.144		555.194
28	ND-1203-387	EMILIO MARCELO LUKSIC MARINKOVIC	11-08-00	6,00			D	41	20-02-03	189.216		555.194
29	ND-1203-387	EMILIO MARCELO LUKSIC MARINKOVIC	11-08-00	6,00			D	41	20-02-03	189.216		555.194
30	ND-1203-387	EMILIO MARCELO LUKSIC MARINKOVIC	11-08-00	3,00			D	392	15-11-02	94.608		555.194
31	ND-1203-387	EMILIO MARCELO LUKSIC MARINKOVIC	11-08-00	10,00			D	392	15-11-02	315.360		555.194
32	ND-1203-387	EMILIO MARCELO LUKSIC MARINKOVIC	11-08-00	10,00			D	392	15-11-02	315.360		555.194
33	ND-1203-387	EMILIO MARCELO LUKSIC MARINKOVIC	11-08-00	12,00			D	392	15-11-02	378.432		555.194

Río San Martín

	Expediente	Peticionario	Fecha Ingreso	Caudal Solicitado (lt/s)	Caudal Otorgado (Lts/s)	Ley Nº 20.017	Sit. Actual	Nº Res.	Fecha Resolución	Volumen Total Anual Solicitado (m³/año)	Volumen Total Anual Otorgado (m³/año)	Volumen Acumulado (m³/año)
34	ND-1203-387	EMILIO MARCELO LUKSIC MARINKOVIC	11-08-00	8,00			D	392	15-11-02	252.288		555.194
35	ND-1203-583	GANADERA LAS COLINAS LTDA.	24-04-12	0,77	0,77		A	19	13-11-13	2.000	2.000	557.194
36	ND-1203-582	ALEJANDRO ALFONSO FERNANDEZ VOGELHUMMER	03-05-12	5,00	5,00		A	3	01-04-13	157.680	157.680	714.874
37	ND-1203-615	JUAN CARLOS CAVADA COVACICH	02-09-16	4,00			D	297	29-11-18	63.072		714.874
38	ND-1203-647	GANADERA LAS COLINAS LTDA.	25-09-18	3,60	3,60		A	39	02-11-20	113.530	113.530	828.404

Ríos Cóndor y Paralelo

	Expediente	Peticionario	Fecha Ingreso	Caudal Solicitado (lt/s)	Caudal Otorgado (Lts/s)	Ley Nº 20.017	Sit. Actual	Nº Res.	Fecha Resolución	Volumen Total Anual Solicitado (m³/año)	Volumen Total Anual Otorgado (m³/año)	Volumen Acumulado (m³/año)
1	ND-1202-272	SOCIEDAD COMERCIAL EL MERCADO LTDA.	18-07-97	1,00			D	301	31-08-98	31.536		0

Ríos Santa María Rosario y Esperanza

	Expediente	Peticionario	Fecha Ingreso	Caudal Solicitado (lt/s)	Caudal Otorgado (Lts/s)	Ley Nº 20.017	Sit. Actual	Nº Res.	Fecha Resolución	Volumen Total Anual Solicitado (m³/año)	Volumen Total Anual Otorgado (m³/año)	Volumen Acumulado (m³/año)
1	ND-1203-260	EMILIO MARCELO LUKSIC MARINKOVIC	13-08-96	3,00			D	189	30-05-97	94.608		0

Ríos Side y Pantanos

	Expediente	Peticionario	Fecha Ingreso	Caudal Solicitado (lt/s)	Caudal Otorgado (Lts/s)	Ley Nº 20.017	Sit. Actual	Nº Res.	Fecha Resolución	Volumen Total Anual Solicitado (m³/año)	Volumen Total Anual Otorgado (m³/año)	Volumen Acumulado (m³/año)
1	ND-1203-479	SWANHOUSE S.A.	14-09-05	2,50	2,50	4º	A	202	21-06-12	15.768	15.768	15.768
2	ND-1203-480	SWANHOUSE S.A.	14-09-05	4,00	4,00	4º	A	407	31-12-13	126.144	25.228	40.996
3	ND-1203-514	FRANCISCO CULUN VIVAR	15-12-05	3,00	3,00	4º	A	175	13-12-06	94.608	18.922	59.918
4	ND-1203-551	RICARDO MARTIC LAUSIC	15-06-06	3,50	0,44	4º	A	201	14-12-06	110.376	10.598	70.516
5	ND-1203-529	SOC. GANADERA ARIZONA LTDA.	16-06-06	4,00		4º	D	393	26-12-13	126.144		70.516
6	ND-1203-537	SWANHOUSE S.A.	16-06-06	0,50	0,18	4º	A	188	14-12-06	15.768	4.257	74.773
7	ND-1203-439	COOPERATIVA RIO SIDE LTDA.	18-02-02	3,00			D	105	04-04-03	94.608		74.773
8	ND-1203-439	COOPERATIVA RIO SIDE LTDA.	18-02-02	3,00			D	105	04-04-03	94.608		74.773
9	ND-1203-445	RENE JULIO ARTURO RETAMAL IGLESIAS	01-03-02	0,40	0,40		A	9	30-11-05	12.614	12.614	87.387
10	ND-1203-441	RENE JULIO ARTURO RETAMAL IGLESIAS	04-03-02	8,00	8,00		A	11	13-12-04	252.288	252.288	339.675
11	ND-1203-441	RENE JULIO ARTURO RETAMAL IGLESIAS	04-03-02	5,00	5,00		A	11	13-12-04	157.680	157.680	497.355
12	ND-1203-442	MARIA ISABEL SOLO DE ZALDIVA R CLAVEL	04-03-02	6,70	6,70		A	12	14-12-04	211.291	211.291	708.647
13	ND-1203-472	COOPERATIVA RIO SIDE LTDA.	14-05-03	2,00			D	354	17-10-05	63.072		708.647
14	ND-1203-472	COOPERATIVA RIO SIDE LTDA.	14-05-03	2,00			D	354	17-10-05	63.072		708.647
15	ND-1203-560	INVERSIONES POLO SUR LTDA	19-12-07	3,00			D	5	06-01-09	94.608		708.647
16	ND-1203-604	SWANHOUSE S.A.	05-07-16	1,20	1,20		A	13	19-07-18	37.843	37.843	746.490
17	ND-1202-1167	EULALIA VASQUEZ VIDAL	17-10-17	2,00			D	330	02-11-17	1.051.000		746.490
18	ND-1203-631	ILUSTRE MUNICIPALIDAD DE PRIMAVERA	08-03-18	5,00	5,00		A	45	03-12-18	78.840	78.840	825.330
19	ND-1203-632	EULALIA VASQUEZ VIDAL	16-03-18	2,00			D	294	04-12-19	1.051.000		825.330
20	ND-1203-640	Asper Lorenzo Azócar Aguilar	02-05-18	0,60	0,60		A	6	02-04-19	18.922	18.922	844.252
21	ND-1203-644	Sociedad Comercial e importadora Villegas y Mora LTDA	03-07-18	1,00	1,00		A	5	20-05-20	31.536	31.536	875.788
22	ND-1202-1237	SALFA S.A.	18-01-19				D	21	29-01-19	31.536		875.788
23	ND-1203-661	constructota salfa s.a.	27-02-19	1,00			D	88	22-05-19	31.536		875.788
24	ND-1203-676	SALFA S.A.	27-08-19	1,00			D	282	26-11-19	31.536		875.788
25	ND-1203-684	constructota salfa s.a.	14-04-20	1,00	1,00		A	41	29-09-21	31.536	31.536	907.324