DIRECCIÓN GENERAL DE AGUAS
Centro de Información Recursos Hídricos
Área de Documentación**INFORME TÉCNICO DARH N° 285/****ACTUALIZACIÓN DE DISPONIBILIDAD DE RECURSOS HÍDRICOS SUBTERRÁNEOS EN LOS SECTORES ACUÍFEROS ÑUBLE Y CHANGARAL, REGION DEL BIO BÍO.**

Santiago, 07 de septiembre de 2016

1. INTRODUCCIÓN.

Entre las atribuciones y funciones de la Dirección General de Aguas otorgadas por el Código de Aguas, se encuentra la planificación del desarrollo del recurso de las fuentes naturales, con el fin de formular recomendaciones para su aprovechamiento, es por esto, que la Dirección General de Aguas ha persistido en el estudio continuo de las fuentes de agua a fin de que sean aprovechadas de manera sustentable.

De acuerdo a lo anterior, este Servicio ha definido algunos criterios para la evaluación de la disponibilidad de recursos hídricos subterráneos, para lo cual, se debe evaluar y analizar la situación de los derechos de aprovechamiento de aguas subterráneas de todos los sectores acuíferos de aprovechamiento común definidos a lo largo del país.

Para dar cumplimiento al Reglamento sobre Normas de Exploración y Explotación de Aguas Subterráneas, Decreto MOP N°203, 2014 artículo 20 c) y d), la Dirección General de Aguas necesita contar con estudios que permitan avanzar en la constitución de derechos de aprovechamiento de aguas subterráneas de manera sustentable.

2. OBJETIVO

El presente informe tiene como objeto actualizar la delimitación de los sectores hidrogeológicos de aprovechamiento común denominados Ñuble y Changaral, así como también reevaluar la disponibilidad de los recursos hídricos subterráneos, con el propósito de

avanzar sustentablemente en la resolución de las solicitudes de derechos de aprovechamiento de aguas subterráneas que se encuentran presentadas en la zona.

3. ÁREA DE ESTUDIO

El área en estudio se encuentra situada en la región del Biobío, específicamente en la cuenca baja de río Ñuble hasta la junta con el río Itata (Mapa N°1), la que limita al norte con hoya del río Perquilauquén y por el sur con el río Diguillín, cuya red de drenaje superficial conforman principalmente el río Changaral por la ribera norte, y los ríos Ñuble, Chillán y Cato por el lado sur.

Mapa N°1. Ubicación de la zona analizada en las cuencas del río Changaral y Ñuble.

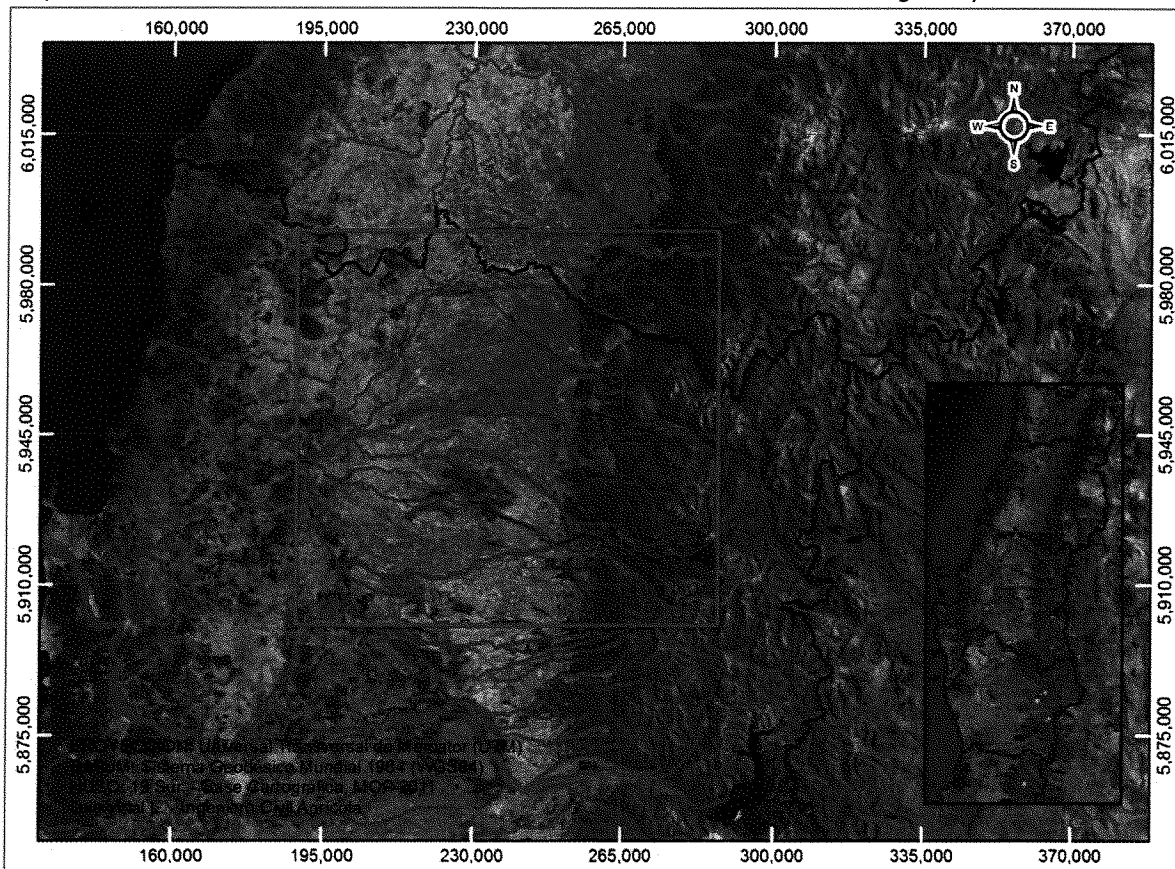

4. SECTORIZACIÓN ACUÍFERA.

La delimitación administrativa de los sectores acuíferos de aprovechamiento común denominados Changaral y Ñuble fue realizada en el Informe Técnico DARH N°293 del 02 de octubre de 2015, para lo cual se tomaron en consideración sólo los antecedentes expuestos en el Informe Técnico denominado "*Delimitación del acuífero del río Ñuble Bajo y determinación de la recarga*" de octubre de 2015, preparado por la División de Estudios y Planificación de la Dirección General de Aguas.

A partir de la información contenida en el estudio SIT N°258 del 2011, denominado "Estudio hidrogeológico cuencas Biobío e Itata" elaborado por Aquaterra Ingenieros Limitada para la Dirección General de Aguas, se actualiza la delimitación de los sectores hidrogeológicos de aprovechamiento común denominado Changaral y Ñuble, en atención a la discretización de acuíferos asociada a la cuencas hidrológica que se adoptó con el objeto de la presentación de los balances desarrollados en dicho estudio, como se muestra en el Mapa N°2.

Mapa N°2. Delimitación administrativa actualizada de los sectores acuíferos de aprovechamiento común denominados Changaral y Ñuble.

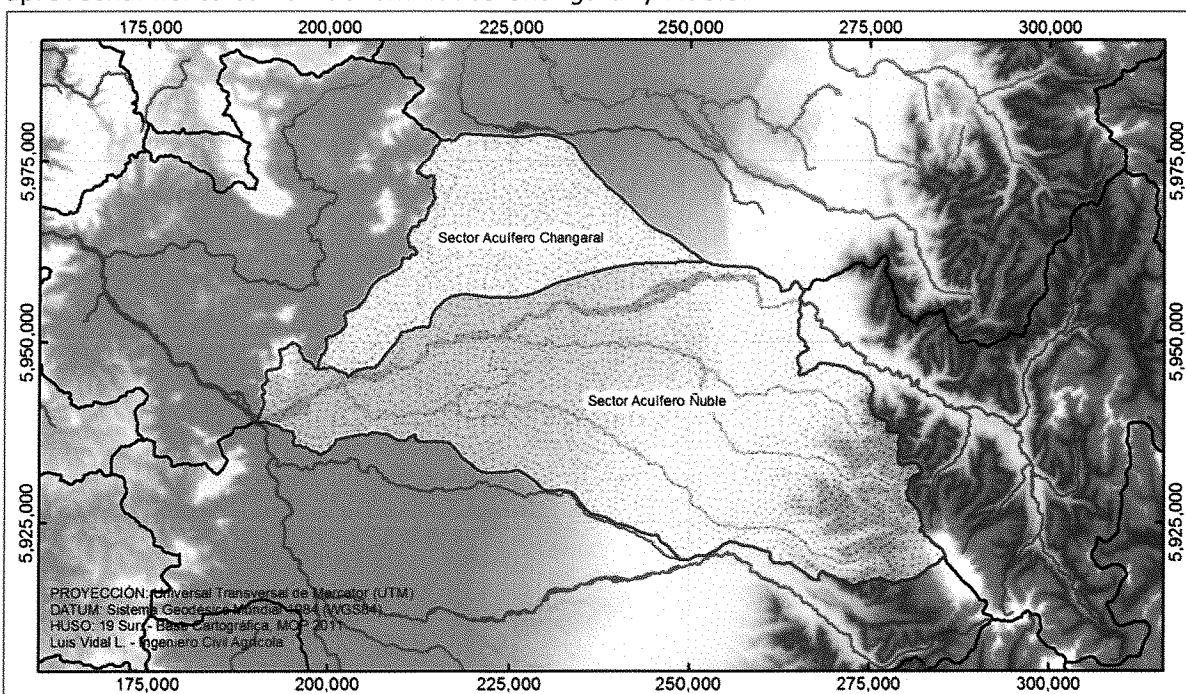

5. DETERMINACIÓN DE LA RECARGA

5.1 Sector acuífero Ñuble

Respecto de la recarga media anual del **sector acuífero Ñuble**, se mantiene lo señalado en el Informe Técnico DARH N°293 del 02 de octubre de 2015, el cual señala que la oferta de recurso hídrico es de **15,27 metros cúbicos por segundo**.

5.2 Sector acuífero Changaral

A continuación se determinará la disponibilidad del recurso hídrico subterráneo en el sector acuífero Changaral considerando los antecedentes y metodología expuesta en el estudio SIT N°258 del 2011 denominado "*Estudio hidrogeológico cuencas Biobío e Itata*" elaborado por Aquaterra Ingenieros Limitada para la Dirección General de Aguas.

El objetivo principal del mencionado estudio, fue efectuar un levantamiento de la información hidrogeológica en la zona, y a partir de ello, desarrollar un modelo conceptual del acuífero del río Itata.

Para estimar preliminarmente las recargas al acuífero se desarrolló un modelo de simulación hidrológico simplificado, considerando para ello, la interacción de sectores de riego, cauces superficiales, embalses y pozos de bombeo, simulando 12 meses de un año con disponibilidad de agua para una probabilidad de excedencia dada, tanto en lo que se refiere a los cauces superficiales como a las precipitaciones. El modelo fue implementado en una planilla Excel, con hojas de datos y hojas de resultados interrelacionadas entre sí.

La metodología propuesta considera que la recarga del acuífero está dada por tres procesos principales:

- i) Recarga mensual promedio en sectores de riego por precipitación y riego;
- ii) Recarga mensual promedio por infiltración desde cauces naturales;
- iii) Recarga mensual promedio por infiltración desde embalses.

Recarga mensual promedio en sectores de riego por precipitación y riego

En el modelo hidrológico se consideraron 33 sectores de riego, cubriendo gran parte de las cuencas de los ríos Changaral, Ñuble Bajo, Cato, Chillán e Itata. De los 33 sectores considerados, 17 se asocian al sector acuífero Ñuble (Tabla N°1) y 3 se asocian al sector acuífero Changaral (Tabla N°2).

Tabla N°1. Sectores de riego asociado al acuífero de Ñuble.

N° Sector	Superficie cultivada		Superficie No Cultivada (has)	Total (has)
	Riego (has)	Secano (has)		
2	0	2030	739	2768
3	666	9468	2000	12134
4	2197	5194	1291	8683
5	2114	8270	2113	12496
6	480	11853	2561	14894
7	62	4463	1271	5797
8	3059	5296	1502	9857
9	3113	1462	777	5352
10	276	1908	346	2531
11	21	3565	1055	4641
12	2970	7315	2011	12296
13	3579	4391	1441	9411
14	255	1737	281	2273
15	3600	6977	1879	12456
16	1415	1331	516	3262
17	3019	3816	1041	7877
18	8205	5609	2627	16441
TOTAL	35031	84685	23451	143169

Tabla N°2. Sectores de riego asociado al acuífero de Changaral.

N° Sector	Superficie cultivada		Superficie No Cultivada (has)	Total (has)
	Riego (has)	Secano (has)		
19	16255	22298	7387	45940
22	4837	15379	0	20216
23	136	1444	381	1960
TOTAL	21228	39121	7768	68116

Cada sector de riego posee un área de cultivo y un área no cultivada, ésta última compuesta de bosques, sectores de cerros, etc. A su vez, dentro del área de cultivo, una parte es de riego y la restante es de seco. En esta área se tiene una diversidad de cultivos con una demanda evapotranspirativa, que se calcula con la información mensual de la evapotranspiración potencial y el coeficiente de cultivo. Parte de esa demanda es satisfecha por la precipitación efectiva, luego por el agua captada en un cauce superficial, luego por el agua disponible en un embalse, y si aún faltara, por el agua bombeada desde pozos. Se considera que al interior de los predios existe un reuso de los derrames, por lo que la demanda de riego a nivel predial es inferior a la demanda de riego a nivel de cultivos.

Para efectos de la modelación del sistema de riego, se considera únicamente el caudal máximo explotable para riego. Sin embargo, para el cálculo final de la recarga neta al acuífero, se considera aparte del bombeo resultante del modelo, el bombeo debido a los restantes usos, pues la recarga neta es igual a la percolación menos el bombeo.

Recarga mensual promedio por infiltración desde cauces naturales.

Los principales cauces del área de estudio fueron discretizados en una serie de nudos. Entre pares de nudos consecutivos se producen pérdidas por percolación en el lecho, que son función de un coeficiente PI (%/Km.), que permite calcular la percolación total en cada tramo, en función del caudal o volumen de agua entrante y la longitud del tramo. Por otra parte, en un nudo puede haber una captación hacia un sector de riego, se pueden producir aportes de cuencas de cabecera o laterales, o también puede haber una entrada de escorrentía superficial proveniente de alguno de los otros sectores de riego considerados.

Recarga mensual promedio por infiltración desde embalses.

Respecto de la recarga mensual promedio por infiltración desde embalses, esta fue considerada en base a las curvas de operación del Embalse Coihueco que se tuvieron disponibles. Para el caso del acuífero Changaral este valor es cero toda vez que el embalse coihueco no tiene influencia en el sector.

El modelo fue calibrado comparando volúmenes de agua simulados y volúmenes de agua observados en 8 estaciones fluviométricas. La calibración consistió en ajustar los parámetros del modelo para probabilidades de excedencia de 20%, 50% y 85%, esto es, calibrar a nivel superficial los caudales medios mensuales en 8 estaciones fluviométricas para tres escenarios diferentes, obteniendo la información de la recarga al acuífero para cada una de las unidades en la cuales de estructuro la modelación. El ajuste se hizo primero para la probabilidad del 50%, y se validó para las otras dos. Es decir, se supone que los parámetros del modelo no varían con la probabilidad de excedencia. Además se realizó un análisis de sensibilidad de distintos parámetros asociados al riego, a las precipitaciones y a los cauces, en cuanto a sus efectos sobre los volúmenes de percolación hacia el acuífero

Para estimar la recarga asociado a cada uno de los sub-acuíferos delimitados, se sobrepuso la capa de sectores de riego, cauces (tramos y nodos) y embalses sobre la delimitación de los sub-acuíferos, de este modo se obtuvo para cada unidad acuífera, los sectores de riego, tramos de cauces (nodos) y embalses pertenecientes a cada acuífero.

Por otra parte, para determinar los parámetros elásticos de los acuíferos asociados a la cuenca del río Itata, se empleó la información técnica contenida en los 455 expedientes de solicitudes de derechos de aguas subterráneas asociados a captaciones tipo pozo profundo recopilados. Específicamente los antecedentes utilizados fueron: planos de construcción de pozos, pruebas de bombeo de gasto variable y constante e informe técnicos incluidos en expedientes.

Tanto el flujo subterráneo de entrada como el de salida al sector acuífero Changaral se estimaron a partir de la ecuación de Darcy, donde los valores utilizados corresponden a los generados en el estudio SIT N°258 del 2011, y cuyos resultados de flujo de entrada y salida corresponden a 0.18 y 0.03 metros cúbicos por segundo, respectivamente.

En consecuencia, a partir de la operación del modelo hidrológico disponible y aplicando la metodología propuesta en el SIT N°258 de 2011 para el **sector acuífero Changaral**, se determina que la recarga neta en dicho sector es de **6,39 metros cúbicos por segundo**, el detalle se muestra a continuación en la Tabla N°3:

Tabla N°3. Recarga media anual del sector acuífero Changaral (m3/s).

	Recarga media anual
Recarga por infiltración desde sectores de riego	5,97
Recarga por infiltración desde cauces naturales	0,26
Recarga por infiltración desde embalses	0,00
Afloramiento en cauces naturales	0,00
Caudal subterráneo entrante	0,18
Caudal subterráneo saliente	0,03
Recarga sustentable	6,39

6. DISPONIBILIDAD DE RECURSOS HÍDRICO SUBTERRÁNEOS EN LOS SECTORES ACUÍFEROS ÑUBLE Y CHANGARAL.

6.1. Oferta de Recurso Hídrico para el Otorgamiento de Derechos Definitivos.

Para constituir derechos de aprovechamiento de aguas subterráneas en un sector acuífero, la Dirección General de Aguas establece la disponibilidad del recurso hídrico subterráneo (Volumen Sustentable), como aquel volumen que permite un equilibrio de largo plazo del sistema, otorgando respaldo físico a los derechos de aprovechamiento constituidos de aguas subterráneas, no generando afección a derechos de terceros (tanto superficiales como subterráneos), y no produciendo impactos no deseados a la fuente y al medio ambiente.

Para establecer la oferta de recurso hídrico en el sector hidrogeológico de aprovechamiento común denominado Changaral, se empleó el modelo hidrológico simplificado, desarrollado el SIT N°258 del 2011 denominado estudio hidrogeológico cuencas Bío Bío e Itata, tal como fue descrito precedentemente, para lo cual se estima una oferta de recurso hídrico de **6,39 metros cúbicos por segundo**, esto es, un volumen anual de 201.398.844 metros cúbicos por año.

Respecto de la recarga media anual del **sector acuífero Ñuble**, se mantiene lo señalado en el Informe Técnico DARH N°293 del 02 de octubre de 2015, el cual señala que la oferta de

recurso hídrico es de **15,27 metros cúbicos por segundo**, esto es, un volumen anual de 481.554.720 metros cúbicos por año.

Tabla N°4. Oferta del recurso hídrico en los sectores acuífero Ñuble y Changaral.

Oferta de Recursos Hídricos Subterráneos		
Sector Acuífero	[m³/s]	[m³/año]
Ñuble	15,27	481.554.720
Changaral	6,39	201.398.844

6.2. Demanda Comprometida de Recursos Hídricos

La demanda comprometida de estos sectores acuíferos corresponden a todos los derechos otorgados, las solicitudes tramitadas conforme al artículo 2º Transitorio del Código de Aguas de 1981, las solicitudes tramitadas en virtud del artículo 4º Transitorio de la Ley 20.017 que modificó el Código de Aguas, que corresponden a aquellas presentadas por pequeños productores agrícolas y campesinos que se encuentran definidos en el artículo 13 de la Ley N° 18.910 y también aquellas solicitudes pendientes tramitadas de acuerdo a este mismo artículo 4º transitorio, las solicitudes tramitadas en virtud del artículo 3º Transitorio de la Ley 20.017 que modificó el Código de Aguas, y las solicitudes tramitadas por el artículo 6º transitorio de la Ley 20.017 que modificó el Código de Aguas.

La siguiente tabla presenta la demanda comprometida al 07 de septiembre de 2016, en el anexo N°2, se adjuntan el listado correspondiente.

Tabla N°5. Demanda comprometida de recursos hídricos subterráneos.

Demanda de Agua Subterránea Comprometida	
Sector Acuífero	[m³/año]
Ñuble	173.124.057
Changaral	57.944.274

6.3. Situación de Disponibilidad Final para Derechos Definitivos.

Del análisis de la oferta de recurso hídrico y la demanda comprometida, que se observa en la

Tabla N°6, y gráficamente en la Figura N°1, es posible concluir que en los sectores hidrogeológicos de aprovechamiento común denominado Ñuble y Changaral presentan una demanda comprometida inferior a la oferta de recursos hídricos, por lo cual, permite seguir avanzando en la constitución de nuevos derechos de aprovechamiento de aguas subterráneas que al presente se encuentren pendiente, siempre y cuando, no se perjudiquen derechos de aprovechamiento de terceros que ya se encuentren constituidos, y las solicitudes cumplan con las exigencias definidas en el Código de Aguas.

Tabla N°6. Oferta de recursos hídricos v/s demanda comprometida.

Sector Acuífero	Oferta (m ³ /año)	Demanda Comprometida (m ³ /año)
Ñuble	481.554.720	173.124.057
Changaral	201.398.844	57.944.274

Figura N°1: Oferta de recursos hídricos v/s Demanda comprometida.

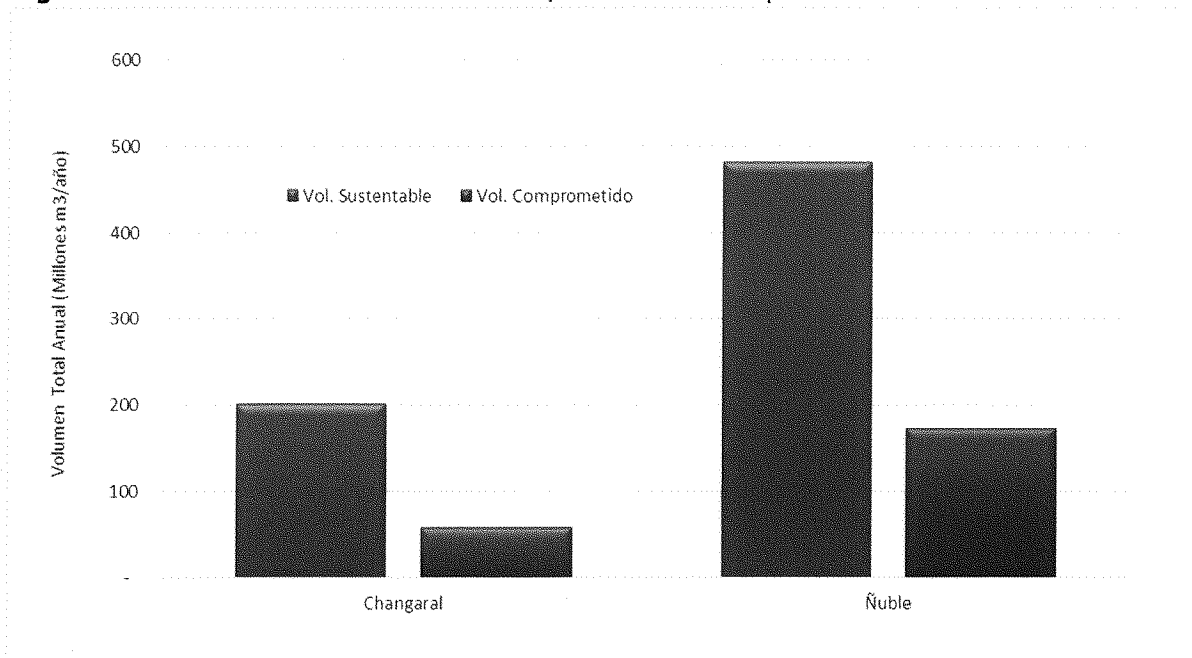

7. CONCLUSIONES Y RECOMENDACIONES.

En el presente informe se ha actualizado la delimitación de los sectores hidrogeológicos de aprovechamiento común denominados Ñuble y Changaral (Mapa N°3 del Anexo N°1), así como también determinado la disponibilidad de los recursos hídricos subterráneos, con el propósito de avanzar sustentablemente en la resolución de las solicitudes de derechos de aprovechamiento de aguas subterráneas que se encuentran en la zona

Los sectores hidrogeológicos de aprovechamiento común denominado Ñuble y Changaral se encuentra en una situación que su explotación actual y el otorgamiento de nuevos derechos de aprovechamiento de agua subterránea no generan riesgo a la sustentabilidad del acuífero, ni a derechos de aprovechamiento de agua de terceros, por cuanto la demanda comprometida no supera la oferta de recursos hídricos determinada; razón por la cual existe disponibilidad para avanzar en la constitución de nuevas solicitudes de derechos de aprovechamiento que se encuentran pendientes de resolución a la fecha del presente informe y que se muestran en Anexo 2.

Cabe señalar, que en la medida que se disponga de mayores estudios en las zonas analizadas, la disponibilidad calculada en el presente informe podría cambiar y ser actualizada con cargo a los nuevos antecedentes técnicos.

Los sectores acuíferos a que se refiere el presente análisis se encuentran representado geográficamente en el Mapa N°2 del Anexo N°1.



LMR/CFF/LVL/IVI
SSD N°: 10197605 /

Luis Vidal López
Ingeniero Civil Agrícola
Depto. de Adm. de Rec. Hídricos
Dirección General de Aguas

ANEXO N°1
MAPA DE SECTORIZACIÓN

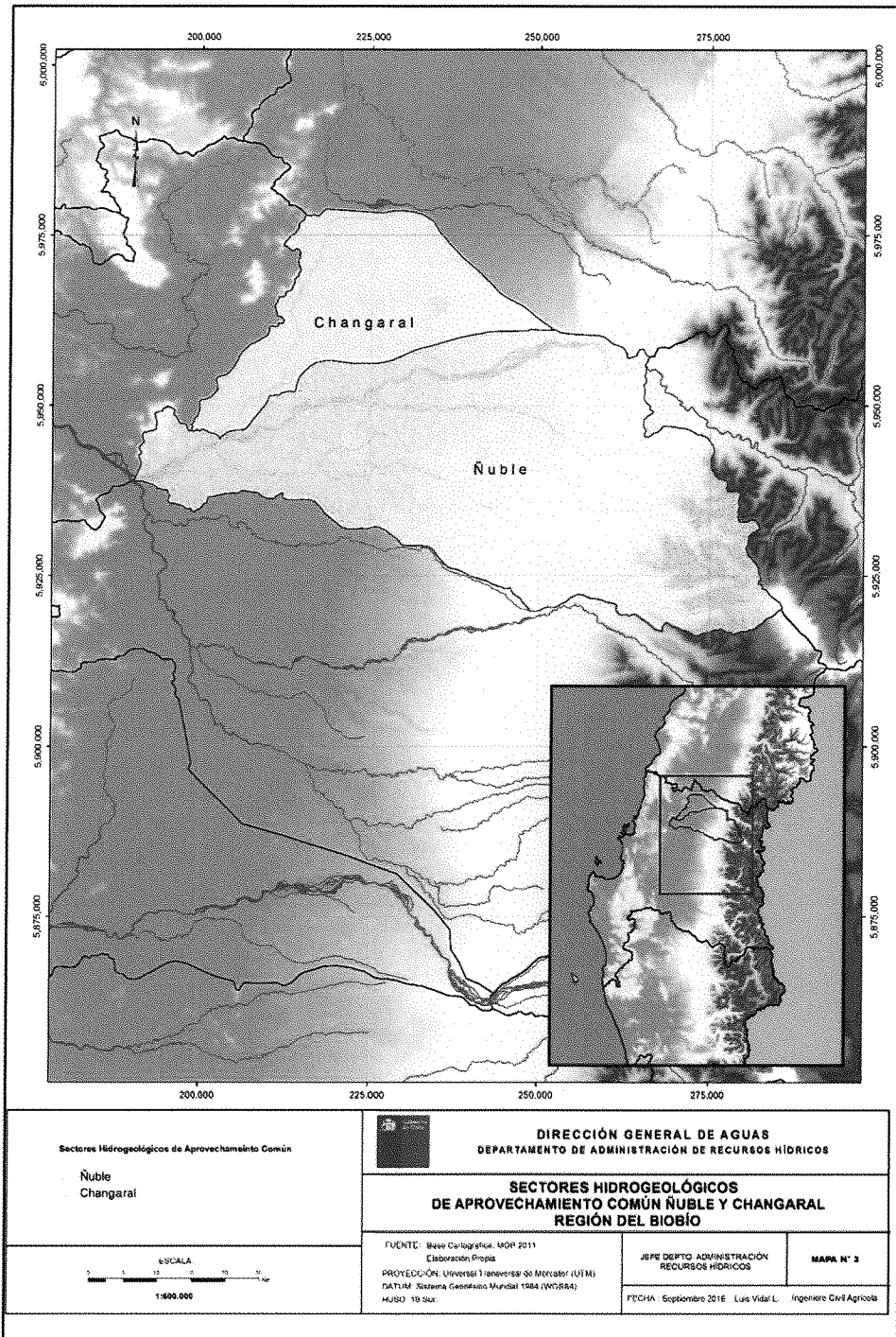

ANEXO N°2

**DEMANDA DE AGUAS SUBTERRÁNEAS
SECTORES HIDROGEOLÓGICOS DE APROVECHAMIENTO COMÚN
ÑUBLE Y CHANGARAL**

Sector Hidrogeológicos de Aprovechamiento Común Nube											
EXPEDIENTE	Peticionario	Fecha de Ingreso	Coordenada UTM WGS84 Norte	Coordenada UTM WGS84 Este	Situación Actual	Nº Res.	Fecha Res.	Caudal Otorgado Solicitado (Lts/s)	Volumen Total Anual Otorgado Solicitado (m³/año)	Volumen Acumulado (m³/s)	
ND-0801-6021	SERVICIO NACIONAL DE OBRAS SANITARIAS	04-07-80	5.944.584	222.501	A	115	03-03-87	40,00	1.261.440	1.261.440	
ND-0801-6021	SERVICIO NACIONAL DE OBRAS SANITARIAS	04-07-80	5.944.584	222.501	A	115	03-03-87	30,00	946.080	2.207.520	
ND-0801-6021	SERVICIO NACIONAL DE OBRAS SANITARIAS	04-07-80	5.943.472	246.416	A	115	03-03-87	10,00	315.360	2.522.880	
ND-0801-6021	SERVICIO NACIONAL DE OBRAS SANITARIAS	04-07-80	5.943.472	246.416	A	115	03-03-87	10,00	315.360	2.838.240	
NR-0801-219	AGROPECUARIA SANTA ROSA LTDA.	21-03-89	5.935.768	233.798	A			40,00	1.261.440	4.099.680	
NR-0801-866	FAENADORA DE CARNES DOBLE S.A.	16-01-95	5.947.235	222.296	A	744	01-08-97	12,00	378.432	4.478.112	
NR-0801-1783	COMITE DE AGUA POTABLE RURAL DE QUINCHAMALI	07-11-02	5.938.546	195.182	A			18,00	567.648	5.045.760	
NR-0801-1790	COMITE DE AGUA POTABLE RURAL RINCONADA DE CATO	28-11-02	5.951.112	228.180	A			3,50	110.376	5.156.136	
NR-0801-1786	COOP. DE SERVICIO AGUA POTABLE VILLA ILLINOIS LTDA	29-11-02	5.951.214	223.544	A			1,50	47.304	5.203.440	
NR-0801-1791	COMITE DE AGUA POTABLE RURAL DE MIRAFLORES	29-11-02	5.939.182	245.576	A			3,50	110.376	5.313.816	
NR-0801-1827	LICORES CONDE S.A.	08-05-03	5.956.482	227.964	A			1,00	31.536	5.345.352	
NR-0801-1879	COMITE DE AGUA POTABLE RURAL TANILVORO	09-10-03	5.931.551	248.235	A			12,00	378.432	5.723.784	
NR-0801-2074	JOSE LEONARDO RIVAS FUENTES	10-02-06	5.944.891	191.272	A			0,10	3.154	5.726.938	
NR-0801-2146	JUANA PABLA TAPIA ARAVENA	10-02-06	5.944.964	196.863	A			2,00	63.072	5.790.010	
NR-0801-2155	DEMETRIO INOSENSIO TAPIA VILLAGRA	10-02-06	5.944.521	196.548	A			0,10	3.154	5.793.163	
NR-0801-2193	MODESTO DEL CARMEN GUTIERREZ VILLAGRA	10-02-06	5.943.103	192.919	A			0,10	3.154	5.796.317	
NR-0801-2198	PEDRO MAURICIO YEVENES FLORES	10-02-06	5.942.477	193.635	A			0,10	3.154	5.799.470	
NR-0801-2230	JOSE PATRICIO PEREZ ORTEGA	16-03-06	5.944.894	199.619	A			0,20	6.307	5.805.778	
NR-0801-2269	MARIA ISABEL TAPIA BAEZA	16-03-06	5.944.006	197.503	A			0,10	3.154	5.808.931	
NR-0801-2295	LUIS ALONSO RIVAS YEVENES	30-03-06	5.943.442	192.952	A			0,10	3.154	5.812.085	
NR-0801-2449	JENARO EDGARDO PARADA MENDEZ	03-10-06	5.959.710	242.837	A			15,00	58.320	5.870.405	
NR-0801-2450	JENARO EDGARDO PARADA MENDEZ	03-10-06	5.958.517	242.986	A			20,00	630.720	6.501.125	
NR-0801-2382	AURELIO VILLAGRAN VENEGAS	08-11-06	5.956.635	228.751	A			0,15	4.730	6.505.855	
NR-0801-2400	JANIO ALFONSO ZAPATA ARAVENA	08-11-06	5.944.775	192.747	A			0,15	4.730	6.510.586	
NR-0801-2416	YOLANDA DEL CARMEN CARRILLO HENRIQUEZ	08-11-06	5.944.328	193.123	A			0,10	3.154	6.513.739	
NR-0801-2417	SERGIO RICARDO HENRIQUEZ ARIAS	08-11-06	5.942.818	193.582	A			0,16	5.046	6.518.785	
NR-0801-2418	CLARA LUISA YEVENES ARAVENA	08-11-06	5.943.726	193.266	A			0,13	4.100	6.522.885	
NR-0801-2419	FLORENCIO YEVENES PERERA	08-11-06	5.942.700	193.442	A			0,15	4.730	6.527.615	
NR-0801-2420	MARISOL DEL CARMEN DIAZ SEPULVEDA	08-11-06	5.943.008	192.728	A			0,10	3.154	6.530.769	
NR-0801-2421	MARIANA YEVENES GONZALEZ	08-11-06	5.942.912	193.179	A			0,10	3.154	6.533.922	
NR-0801-2425	PAULA REGINA DELGADO CUZMAR	08-11-06	5.943.875	195.529	A			0,10	3.154	6.537.076	
NR-0801-2543	HUGO ARCADIO TRONCOSO CARRUZ	22-12-06	5.947.227	209.432	A			0,30	9.461	6.546.537	
NR-0801-2543	HUGO ARCADIO TRONCOSO CARRUZ	22-12-06	5.947.211	209.448	A			2,00	63.072	6.609.609	
NR-0801-2552	IBRAIM ROMERO HERNANDEZ	08-01-07	5.943.590	198.649	A			0,30	9.461	6.619.069	
NR-0801-2939	FORESTAL CELCO S.A.	27-11-08	5.946.467	222.339	A			2,30	72.533	6.691.602	
NR-0801-2986	SARA MIREYA MOLLER RODRIGUEZ	09-12-10	5.925.173	241.438	A			8,41	265.218	6.956.820	
NR-0801-2986	SARA MIREYA MOLLER RODRIGUEZ	09-12-10	5.925.558	241.949	A			5,05	159.257	7.116.077	
NR-0801-2986	SARA MIREYA MOLLER RODRIGUEZ	09-12-10	5.925.499	241.951	A			7,67	241.881	7.357.958	
NR-0801-3049	JOSE HECTOR VASQUEZ HENRIQUEZ	14-09-12	5.941.239	219.176	A			8,00	252.288	7.610.246	
NR-0801-3051	LUIS EUGENIO RODRIGUEZ BARRERA	14-09-12	5.940.573	210.105	A			4,00	126.144	7.736.390	
NR-0801-3052	MARCELA ANGELICA MONTUPLI SAN MARTIN	14-09-12	5.941.046	219.765	A			4,00	126.144	7.862.534	
NR-0801-3052	MARCELA ANGELICA MONTUPLI SAN MARTIN	14-09-12	5.941.061	219.718	A			2,00	63.072	7.925.606	
NR-0801-3054	ADELINA DEL CARMEN PARADA	14-09-12	5.938.786	204.866	A			2,00	63.072	7.988.678	
NR-0801-3054	ADELINA DEL CARMEN PARADA	14-09-12	5.938.661	204.957	A			2,00	63.072	8.051.750	
NR-0801-3056	CARLOS HUMBERTO NAVARRETE VILLAGRA	14-09-12	5.940.442	212.203	A			2,00	63.072	8.114.822	
NR-0801-3059	JOVITA DEL CARMEN FUENTES CARRASCO	19-10-12	5.944.854	196.277	A			2,00	63.072	8.177.894	
NR-0801-3364	LUIS ARMANDO CARRASCO JIMENEZ	18-07-14	5.923.235	254.017	A			2,00	63.072	8.240.966	
NR-0801-3387	GERMAIN MERINO GALDAMES	24-11-14	5.940.213	244.133	A			25,00	788.400	9.029.366	
NR-0801-3388	RAMON HUMBERTO MERINO GALDAMES	24-11-14	5.940.213	244.133	A			25,00	788.400	9.817.766	
NR-0801-3445	JUAN FRANCISCO MAYORK AGUAYO	18-08-15	5.918.122	266.272	P-REG			2,00	63.072	9.880.838	
NR-0801-3472	OSVALDO ENRIQUE LLANOS SANDOVAL	17-05-16	5.940.211	228.512	P-REG			2,17	68.433	9.949.271	
NR-0801-3480	JAIME ERNESTO CASTRO LAGOS	10-08-16	5.940.400	244.109	P-REG			8,33	262.695	10.211.966	
ND-0801-2581	COMITE DE ALLEGADOS Y ADELANTO GENERAL LAGOS	01-08-05	5.945.226	232.386	A	770	31-07-09	5,00	118.260	10.330.226	
ND-0801-2631	COMITE AGUA POTABLE "BAJO LOS AMIGOS"	15-09-05	5.944.776	250.960	A	771	31-07-09	19,80	468.310	10.798.536	
ND-0801-3354	COMITE AGUA POTABLE RURAL COLEAL CENTRAL	02-12-05	5.930.508	250.715	A	1.792	30-12-09	4,00	94.608	10.893.144	
ND-0801-3391	COMITE AGUA POTABLE LOS CIPRESAS	05-12-05	5.930.915	253.006	A	1.794	30-12-09	1,10	26.017	10.919.161	
ND-0801-4462	COMITE AGUA POTABLE RURAL BUSTAMANTE - NIBLINTO	15-12-05	5.947.083	252.576	A	1.791	30-12-09	7,50	177.390	11.096.551	
ND-0801-4463	COOPERATIVA DE SERVICIO DE AGUA POTABLE EL ROSAL LTDA.	15-12-05	5.931.943	246.258	P-REG			8,00	252.288	11.348.839	
ND-0801-4467	COMITE DE AGUA POTABLE RURAL DE QUINQUEHUA	15-12-05	5.951.974	242.742	A	671	07-07-09	40,00	946.080	12.294.919	
ND-0801-4766	COMITE DE AGUA POTABLE RURAL CAPILLA COX	16-12-05	5.950.475	233.590	A	1.442	09-12-09	12,90	305.111	12.600.030	
ND-0801-4918	COMITE DE AGUA POTABLE RURAL COLEAL NORTE	16-12-05	5.929.456	253.960	P-REG			1,50	47.304	12.647.334	
ND-0801-6091	COMITE DE AGUA POTABLE RURAL TALQUIPEN	13-11-06	5.944.175	238.876	A	223	23-07-08	16,20	383.162	13.030.496	
ND-0801-2576	LUIS REINALDO GOTTBRECHT STRUBEL	11-07-05	5.938.261	231.956	A	4.400	30-12-13	4,00	25.229	13.055.725	
ND-0801-2579	ABASOLO VALLEJO S.A.	22-07-05	5.947.338	222.404	A	132	30-01-15	4,00	25.229	13.080.954	
ND-0801-2588	DORIS AMADA COFRE MUNITA	11-08-05	5.946.555	223.647	A	1.046	22-09-14	0,90	5.676	13.086.630	
ND-0801-2592	JOSE JESUS LAGOS MANCILLA	18-08-05	5.947.818	218.647	A	4.397	30-12-13	0,32	2.018	13.088.648	
ND-0801-2593	LORENZO EDUARDO FERNANDEZ REYES	18-08-05	5.943.512	212.202	A	1.081	22-09-14	3,50	22.075	13.110.723	
ND-0801-2609	CECILIA LUZMIRA OLIVERA ALLENDES	26-08-05	5.944.652	232.902	A	1.149	03-08-16	0,50	3.154	13.113.877	
ND-0801-2613	DORIS DEL CARMEN MUÑOZ ALARCON	02-09-05	5.945.259	258.442	A	107	30-01-15	0,97	6.118	13.119.995	
ND-0801-2614	FERNANDO SERGIO LILLO MORENO	02-09-05	5.946.821	225.359	A	4.158	30-12-13	1,07	6.749	13.126.744	
ND-0801-2615	JORGE ANDRES LULLOA ROJAS	02-09-05	5.946.924	225.370	A	211	14-08-07	0,50	7.490	13.134.234	
ND-0801-2617	FERNANDO FISCHER YAVAR	08-09-05	5.945.930	223.837	A	4.064	30-12-13	2,50	15.768	13.150.002	
ND-0801-2618	FERNANDO FISCHER YAVAR	08-09-05	5.946.726	222.339	A	4.065	30-12-13	1,88	11.858	13.161.860	
ND-0801-2619	MARCELA PATRICIA LOPEZ CARDENAS	08-09-05	5.945.762	225.800	A	4.191	30-12-13	1,12	7.064	13.168.924	
ND-0801-2620	RICARDO ANDRES ESPINOZA NAVARRO	08-09-05	5.945.795	225.622	D-RR			1,50	9.461	13.178.384	
ND-0801-2632	JOSE MIGUEL ELTIT DAGACHI-IMBARACK	16-09-05	5.946.063	223.772	A	137	30-01-15	1,28	8.073	13.186.457	
ND-0801-2633	PRODUCTORES Y EXPORTADORES DEL AGRO LTDA.	16-09-05	5.946.726	222.516	A	1.151	03-08-16	0,26	1.640	13.188.097	
ND-0801-2640	LUIS HERMAN ROA REYES	28-09-05	5.943.799	241.894	A	4.067	30-12-13	1,00	6.307	13.194.405	
ND-0801-2640	LUIS HERMAN ROA REYES	28-09-05	5.943.799	241.894	A	4.067	30-12-13	1,00	6.307	13.200.712	

Sector Hidrogeológico de Aprovechamiento Común Nuble											
EXPEDIENTE	Peticionario	Fecha de Ingreso	Coordenada UTM WGS84 Norte	Coordenada UTM WGS84 Este	Situación Actual	Nº Res.	Fecha Res.	Caudal Otorgado Solicitado (lt/s)	Volumen Total Anual Otorgado Solicitado (m3/año)	Volumen Acumulado (m3/s)	
ND-0801-2655	JUAN ARIOSTO LOPEZ FERRADA	04-10-05	5.945.306	222.265	A	4.093	30-12-13	0,08	505	13.201.216	
ND-0801-2656	PARROQUIA SAGRADO CORAZON DE JESUS	04-10-05	5.942.719	246.922	A	4.092	30-12-13	0,19	1.198	13.202.415	
ND-0801-2661	IVAN ARTURO MERCADO MOLINA	06-10-05	5.938.158	236.792	A	4.399	30-12-13	1,63	10.281	13.212.696	
ND-0801-2662	IVAN ARTURO MERCADO MOLINA	06-10-05	5.937.918	236.716	A	3.950	30-12-13	3,00	18.922	13.231.617	
ND-0801-2663	IVAN ARTURO MERCADO MOLINA	06-10-05	5.937.556	236.549	A	3.951	30-12-13	0,52	3.280	13.234.897	
ND-0801-2666	ALFREDO JORGE CANAHUATE NAILE	06-10-05	5.946.613	225.987	A	4.282	30-12-13	0,50	3.154	13.238.050	
ND-0801-2667	IVAN ARTURO MERCADO MOLINA	06-10-05	5.938.136	236.825	A	3.952	30-12-13	0,56	3.532	13.241.583	
ND-0801-2678	FRANCISCO SEBASTIAN FAJARDO CARRERA	07-10-05	5.944.992	236.239	A	994	22-09-14	3,41	21.508	13.263.091	
ND-0801-2684	PARROQUIA SAGRADO CORAZON DE JESUS	11-10-05	5.943.285	245.919	A	4.468	30-12-13	1,73	10.911	13.274.002	
ND-0801-2693	GUILLERMO ARCOS SALINAS	13-10-05	5.946.514	223.892	A	4.403	30-12-13	1,58	9.965	13.283.967	
ND-0801-2694	GUILLERMO ARCOS SALINAS	13-10-05	5.946.489	223.890	A	4.279	30-12-13	1,55	9.776	13.293.743	
ND-0801-2703	ROSAMEL ENRIQUE PARADA CEBALLO	18-10-05	5.943.525	229.009	A	1.050	22-09-14	4,00	25.229	13.318.972	
ND-0801-2728	JUAN DE DIOS ALARCON MEDINA	21-10-05	5.938.016	247.472	P-REG			4,00	25.229	13.344.201	
ND-0801-2729	LIZAMA DEL CARMEN AVILA VASQUEZ	21-10-05	5.933.596	246.898	A	1.221	24-09-14	4,00	25.229	13.369.430	
ND-0801-2732	JOSE ALBERTO FERNANDEZ LAGOS	24-10-05	5.953.353	251.185	A	958	22-09-14	4,00	25.229	13.394.659	
ND-0801-2739	JULIA ELENA FERNANDEZ CISTERNA	26-10-05	5.946.225	749.573	A	1.040	22-09-14	0,19	1.198	13.395.857	
ND-0801-2740	GEORGES ALEXANDRE FROMIN PORRE	26-10-05	5.945.753	225.842	A	985	22-09-14	0,10	631	13.396.488	
ND-0801-2741	MARIO JULIO SANDOVAL RIVERA	27-10-05	5.939.701	232.218	A	1.048	22-09-14	4,00	25.229	13.421.717	
ND-0801-2742	MARIO JULIO SANDOVAL RIVERA	27-10-05	5.939.933	232.318	A	983	22-09-14	0,36	2.271	13.423.988	
ND-0801-2743	PATRICIO AVELINO SANDOVAL RIVERA	27-10-05	5.939.326	232.420	A	1.029	22-09-14	4,00	25.229	13.449.217	
ND-0801-2770	ROBERT WILLIMAS DEPFSTER CONTRERAS	28-10-05	5.938.539	197.776	A	4.208	30-12-13	0,37	2.334	13.451.551	
ND-0801-2778	ROSA MARIA MORALES DENEY	28-10-05	5.929.240	234.237	P-REG			4,00	25.229	13.476.780	
ND-0801-2780	ESTEBAN PATRICIO ARREDONDO TAPIA	28-10-05	5.953.654	224.498	A	133	30-01-15	3,39	21.381	13.498.161	
ND-0801-2781	GERMAN ARTURO SPOERER VARELA	28-10-05	5.935.127	249.325	A	4.465	30-12-13	0,33	2.081	13.500.242	
ND-0801-2783	GERMAN ARTURO SPOERER VARELA	28-10-05	5.935.070	249.331	A	512	12-06-14	0,33	2.081	13.502.324	
ND-0801-2784	GERMAN ARTURO SPOERER VARELA	28-10-05	5.935.041	249.432	A	4.437	30-12-13	3,00	18.922	13.521.245	
ND-0801-2794	MARIA FANI FIGUEROA ARAVALEZ	02-11-05	5.940.968	225.718	A	4.439	30-12-13	0,20	1.261	13.527.507	
ND-0801-2795	MARIA FANI FIGUEROA ARAVALEZ	02-11-05	5.940.992	225.698	A	4.441	30-12-13	0,20	1.261	13.523.768	
ND-0801-2800	JAIME EDUARDO GARRIDO MORA	03-11-05	5.950.013	228.157	A	1.076	22-09-14	2,00	12.614	13.536.382	
ND-0801-2802	LUIS EDUARDO ULLOA BAO	04-11-05	5.950.038	226.820	P-REG			3,00	18.922	13.555.304	
ND-0801-2803	LUIS EDUARDO ULLOA BAO	04-11-05	5.950.281	226.357	P-REG			3,00	18.922	13.574.225	
ND-0801-2804	LUIS EDUARDO ULLOA BAO	04-11-05	5.950.303	226.721	P-REG			3,00	18.922	13.593.147	
ND-0801-2810	RAUL ALEJANDRO VERGARA SUAZO	04-11-05	5.943.125	226.912	A	4.401	30-12-13	1,23	7.758	13.600.905	
ND-0801-2820	LUIS ALEJANDRO MORA MUÑOZ	07-11-05	5.943.232	210.417	A	3.964	30-12-13	4,00	25.229	13.626.133	
ND-0801-2822	RICARDO ELLER SOMMER	07-11-05	5.932.754	244.761	A	557	10-07-13	0,06	378	13.626.512	
ND-0801-2823	RICARDO ELLER SOMMER	07-11-05	5.932.705	244.763	A	558	10-07-13	1,00	6.307	13.632.819	
ND-0801-2823	LUIS ALEJANDRO MORA MUÑOZ	07-11-05	5.943.203	210.373	A	141	30-01-15	1,48	9.335	13.642.154	
ND-0801-2844	LUIS ALEJANDRO MORA MUÑOZ	07-11-05	5.943.247	210.219	A	142	30-01-15	4,00	25.229	13.667.383	
ND-0801-2827	HECTOR GALVARRINO QUEZADA REYES	08-11-05	5.935.300	244.237	A	982	22-09-14	0,14	883	13.668.266	
ND-0801-2830	FERMIN BENEDICTO PEZAR SEPULVEDA	08-11-05	5.946.445	759.264	A	514	12-06-14	0,04	252	13.668.518	
ND-0801-2832	EVARISTO DE LA CRUZ ESPINOZA MUÑOZ	09-11-05	5.951.944	253.946	D-RR			4,00	25.229	13.693.747	
ND-0801-2833	JUANA VENILDE CACERES GONZALEZ	09-11-05	5.951.339	235.033	D-RR			2,00	12.614	13.706.361	
ND-0801-2834	JUANA VENILDE CACERES GONZALEZ	09-11-05	5.951.381	235.029	D-RR			4,00	25.229	13.731.590	
ND-0801-2835	JUANA VENILDE CACERES GONZALEZ	09-11-05	5.952.489	246.263	A	905	06-07-16	2,50	15.768	13.747.358	
ND-0801-2840	ISORIA DEL CARMEN RECABARREN BECERRA	09-11-05	5.941.421	232.422	P-REG			0,60	3.784	13.751.142	
ND-0801-2843	JOSÉ DEL ROSARIO RIQUELME AEDO	10-11-05	5.942.137	223.346	A	4.520	30-12-13	2,00	12.614	13.763.756	
ND-0801-2846	JOSE RAUL HENRIQUEZ QUEZADA	10-11-05	5.950.827	230.348	A	4.107	30-12-13	1,92	12.110	13.775.866	
ND-0801-2847	DR. JORGE KRAMM ASEÑO Y COMPANIA LTDA.	10-11-05	5.946.518	225.423	P-REG			2,50	15.768	13.791.634	
ND-0801-2869	ELIANA FERES ELFENBEIN	14-11-05	5.945.152	233.070	A	3.845	30-12-13	0,70	4.415	13.796.049	
ND-0801-2880	GASTON EDUARDO SYLVESTER PALMA	15-11-05	5.938.867	239.119	A	974	22-09-14	4,00	25.229	13.821.278	
ND-0801-2885	HERTO FRANCISCO SANDOVAL ACUDA	15-11-05	5.941.461	219.815	A	4.075	30-12-13	0,94	5.929	13.827.207	
ND-0801-2921	SOCIEDAD AGRICOLA MILLAHUE LIMITADA.	16-11-05	5.939.950	219.077	A	4.095	30-12-13	0,45	2.838	13.830.045	
ND-0801-2923	VICTOR HUGO MANZANARES SOTO	16-11-05	5.945.331	232.892	A	996	22-09-14	2,00	12.614	13.842.659	
ND-0801-2924	MILANIO HONOCINO MENDOZA ARAVENA	16-11-05	5.940.994	228.557	A	981	22-09-14	1,00	6.307	13.848.966	
ND-0801-2925	MILANIO HONOCINO MENDOZA ARAVENA	16-11-05	5.941.014	228.640	A	1.202	24-09-14	0,11	694	13.849.660	
ND-0801-2940	VERONICA DEL CARMEN MERCADO CUEVAS	17-11-05	5.945.922	225.488	A	4.487	30-12-13	0,69	4.352	13.854.012	
ND-0801-2942	COMPANIA CERVECERIAS UNIDAS S.A.	17-11-05	5.946.710	222.511	A	4.491	30-12-13	1,25	7.884	13.861.896	
ND-0801-2943	CARLOS ALBERTO RIQUELME PRADENAS	17-11-05	5.954.400	222.026	A	4.136	30-12-13	0,67	4.226	13.866.122	
ND-0801-2944	CARLOS ALBERTO RIQUELME PRADENAS	17-11-05	5.954.515	222.042	A	4.045	30-12-13	0,66	4.163	13.870.285	
ND-0801-2945	BRUNO ALDO BERTOLINI -	17-11-05	5.944.259	250.075	A	1.066	22-09-14	0,08	495	13.870.780	
ND-0801-2946	BRUNO ALDO BERTOLINI -	17-11-05	5.944.178	250.092	A	1.000	22-09-14	0,14	864	13.871.644	
ND-0801-2977	HECTOR RAMIRO VIDAL SEPULVEDA	18-11-05	5.941.029	234.378	A	4.059	30-12-13	4,00	25.229	13.896.873	
ND-0801-2978	HECTOR RAMIRO VIDAL SEPULVEDA	18-11-05	5.940.566	234.343	A	4.500	30-12-13	1,24	7.821	13.904.694	
ND-0801-3027	MARIA TERESA TRONCOSO CARRASCO	21-11-05	5.941.154	232.982	A	4.047	30-12-13	0,44	2.775	13.907.469	
ND-0801-3028	MARIA TERESA TRONCOSO CARRASCO	21-11-05	5.940.921	232.965	A	4.068	30-12-13	0,52	3.280	13.910.749	
ND-0801-3053	LUIS ENRIQUE IRRIBARRA ESPINOZA	22-11-05	5.953.243	215.464	A	4.171	30-12-13	0,47	2.964	13.913.713	
ND-0801-3056	CAMILO ANTONIO PLAZA ARIAGADA	22-11-05	5.952.544	215.369	A	3.882	30-12-13	0,19	1.198	13.914.911	
ND-0801-3057	DOMITILA DEL CARMEN CORREA NAVARRETE	22-11-05	5.952.339	215.354	A	4.512	30-12-13	0,59	3.721	13.918.633	
ND-0801-3060	HERNAN JOSE GUERRA LOBOS	22-11-05	5.953.535	215.313	A	4.514	30-12-13	0,61	3.847	13.922.480	
ND-0801-3062	MAGDALENA DEL C. SEPULVEDA PALAVECINO	22-11-05	5.953.903	215.492	A	4.516	30-12-13	0,98	6.381	13.928.661	
ND-0801-3063	SONIA LUISA GONZALEZ CONTRERAS	22-11-05	5.953.559	215.148	A	4.518	30-12-13	0,55	3.469	13.933.130	
ND-0801-3067	HERVER CURIQUEO RAIPAN	22-11-05	5.953.598	215.289	A	4.405	30-12-13	1,87	11.794	13.943.924	
ND-0801-3069	LORENA VIVIANA PINO SANTIABEZ	22-11-05	5.953.447	215.143	A	3.880	30-12-13	1,00	6.307	13.950.232	
ND-0801-3070	ANITA MARIA PONCE PARRA	22-11-05	5.953.370	215.381	A	4.044	30-12-13	0,52	3.280	13.953.511	
ND-0801-3077	ANA JULIA ESPINOZA BRAVO	22-11-05	5.953.427	215.448	A	4.393	30-12-13	0,31	1.955	13.955.467	
ND-0801-3078	ANA JULIA ESPINOZA BRAVO	22-11-05	5.953.418	215.490	A	4.416	30-12-13	0,35	2.208	13.957.674	
ND-0801-3084	FLOR MARIA DURAN ECHEVERRIA	22-11-05	5.953.920	215.408	A	4.164	30-12-13	0,67	4.226	13.961.900	
ND-0801-3085	LUIS VERA FREIRE	23-11-05	5.946.310	223.273	A	4.163	30-12-13	0,17	1.072	13.962.972	
ND-0801-3122	RENATO ALEJANDRO FERNANDEZ CISTERNAS	24-11-05	5.947.889	223.073	A	60	21-01-15	1,20	7.569	13.970.541	

Sector Hidrogeológicos de Aprovechamiento Común Núbulo											
EXPEDIENTE	Peticionario	Fecha de Ingreso	Coordenada UTM WGS84 Norte	Coordenada UTM WGS84 Este	Situación Actual	Nº Res.	Fecha Res.	Caudal Otorgado-Solicitado (lts/s)	Volumen Total Anual Otorgado-Solicitado (m3/año)	Volumen Acumulado (m3/s)	
ND-0801-3132	GUILLERMO CASTILLO LLANO	24-11-05	5.936.329	239.411	A	962	22-09-14	4,00	25.229	13.995.770	
ND-0801-3136	VERONICA ELIZABETH SOTO TAPIA	25-11-05	5.933.132	247.263	A	3.859	30-12-13	1,00	6.307	14.002.077	
ND-0801-3140	DINO JOSE CASANOVA NAGEL	28-11-05	5.944.839	768.260	A	1.031	22-09-14	4,00	25.229	14.027.306	
ND-0801-3144	MARTA OTILIA NAGEL COSADIO	28-11-05	5.945.207	230.405	P-REG			4,00	25.229	14.052.535	
ND-0801-3147	MARTA OTILIA NAGEL COSADIO	28-11-05	5.945.839	230.659	A	1.152	03-08-16	0,29	1.829	14.054.364	
ND-0801-3149	MARTA OTILIA NAGEL COSADIO	28-11-05	5.945.459	230.405	P-REG			4,00	25.229	14.079.593	
ND-0801-3150	MARTA OTILIA NAGEL COSADIO	28-11-05	5.945.311	230.311	P-REG			4,00	25.229	14.104.822	
ND-0801-3151	MONICA JAUREGUI MORALES Y OTROS	28-11-05	5.938.935	231.284	A	4.069	30-12-13	1,50	9.461	14.114.283	
ND-0801-3152	MARIA AZYADE MORALES FERNANDEZ	28-11-05	5.938.917	231.334	A	4.139	30-12-13	1,39	8.767	14.123.050	
ND-0801-3153	ALEJANDRO RENE GREZ DEL CANTO	28-11-05	5.946.996	225.220	A	4.141	30-12-13	0,34	2.144	14.125.194	
ND-0801-3154	YOLANDA HONORARIA TORO DE LA FUENTE	28-11-05	5.945.948	767.271	A	1.051	22-09-14	0,82	5.172	14.130.366	
ND-0801-3155	ANA MARIA CORREA PERO	28-11-05	5.951.095	215.200	A	4.143	30-12-13	0,48	3.027	14.133.393	
ND-0801-3156	ELIO JORGE CASANOVA NAGEL	28-11-05	5.946.014	767.165	A	960	22-09-14	0,45	2.838	14.136.231	
ND-0801-3157	OSCAR JUAN MERINO MORALES	28-11-05	5.938.017	218.976	A	341	13-12-07	0,55	13.000	14.149.231	
ND-0801-3158	ELIO JORGE CASANOVA NAGEL	28-11-05	5.945.897	767.402	A	959	22-09-14	0,27	1.703	14.150.934	
ND-0801-3160	ANA MARIA CORREA PERO	28-11-05	5.951.253	215.496	A	4.408	30-12-13	0,55	3.469	14.154.403	
ND-0801-3161	PAMAEN LTDA.	28-11-05	5.940.758	211.598	A	3.999	30-12-13	3,00	18.922	14.173.325	
ND-0801-3162	ANA MARIA CORREA PERO	28-11-05	5.951.767	216.754	A	1.127	23-09-14	0,27	1.703	14.175.028	
ND-0801-3163	SOC. AGRICOLA DADINCO LIMITADA	28-11-05	5.951.099	215.492	A	4.407	30-12-13	0,23	1.451	14.176.479	
ND-0801-3164	PAMAEN LTDA.	28-11-05	5.941.653	211.544	A	3.949	30-12-13	1,41	8.893	14.185.372	
ND-0801-3165	SOC. AGRICOLA DADINCO LIMITADA	28-11-05	5.951.769	217.166	A	4.406	30-12-13	0,74	4.667	14.190.039	
ND-0801-3166	SOC. AGRICOLA DADINCO LIMITADA	28-11-05	5.951.780	216.765	A	4.409	30-12-13	0,39	2.460	14.192.499	
ND-0801-3169	MARCELO OMAR CASCINO PIZARRO	28-11-05	5.945.893	225.701	P-REG			2,50	15.768	14.208.267	
ND-0801-3170	JOSE CAMILO HORMAZABAL JARA	28-11-05	5.952.975	229.985	A	4.176	30-12-13	0,39	2.460	14.210.727	
ND-0801-3171	JUAN CLODOMIRO VILLA SANHUEZA	28-11-05	5.938.800	233.230	A	4.186	30-12-13	2,10	13.245	14.223.972	
ND-0801-3172	ENRIQUE DE LA CRUZ IRRIBARRA MUÑOZ	28-11-05	5.942.896	238.283	A	3.836	30-12-13	4,00	25.229	14.249.201	
ND-0801-3173	FORESTAL SANTA INES LTDA.	28-11-05	5.939.019	218.690	P-REG			4,00	25.229	14.274.430	
ND-0801-3179	MADERAS RARADIATA S.A.	29-11-05	5.942.220	218.721	A	4.054	30-12-13	4,00	25.229	14.299.658	
ND-0801-3190	BENJAMIN PEREZ COFRE	29-11-05	5.939.258	236.523	A	903	06-07-16	3,17	19.994	14.319.652	
ND-0801-3197	INVERSIONES INMOBILIARIA PANAMA LTDA.	29-11-05	5.948.393	222.992	A	1.041	22-09-14	1,50	9.461	14.329.113	
ND-0801-3199	ENRIQUE LANFRANCO SALAZAR	29-11-05	5.935.533	241.499	A	3.838	30-12-13	0,22	1.388	14.330.501	
ND-0801-3200	ENRIQUE LANFRANCO SALAZAR	29-11-05	5.935.566	242.024	A	3.837	30-12-13	0,15	946	14.331.447	
ND-0801-3205	JAQUELINE ODETTE FACUSE HALABI	01-12-05	5.946.535	224.864	A	4.173	30-12-13	0,12	757	14.332.204	
ND-0801-3208	YOLANDA DE LAS MERCE PINTO AGUIRRE	01-12-05	5.940.714	211.071	A	1.246	24-09-14	0,23	1.451	14.333.655	
ND-0801-3210	YOLANDA DE LAS MERCE PINTO AGUIRRE	01-12-05	5.941.313	220.603	A	1.243	24-09-14	3,00	18.922	14.352.577	
ND-0801-3215	ANA MARIA MORA MORA	01-12-05	5.940.174	244.186	A	3.840	30-12-13	4,00	25.229	14.377.806	
ND-0801-3216	ANA MARIA MORA MORA	01-12-05	5.940.417	244.512	A	3.839	30-12-13	4,00	25.229	14.403.034	
ND-0801-3220	CARLOS SIERRA CISTERNAS	01-12-05	5.946.800	226.309	A	901	06-07-16	3,39	21.381	14.424.415	
ND-0801-3223	SANTIAGO EDUARDO CHAMORRO ORTIZ	01-12-05	5.940.893	228.626	A	4.102	30-12-13	0,25	1.577	14.425.992	
ND-0801-3225	GONZALO RODRIGO ARAYA HALUYON	01-12-05	5.946.259	225.899	A	4.157	30-12-13	0,49	3.091	14.429.083	
ND-0801-3246	JUAN CARLOS MATORANA MOYANO	01-12-05	5.947.393	243.576	A	499	12-06-14	3,00	18.922	14.448.004	
ND-0801-3249	CLUB DUBLE	01-12-05	5.945.342	759.102	A	518	12-06-14	0,17	1.072	14.449.077	
ND-0801-3254	SEGUNDO FERNANDO NAVARRETE RAMIREZ	01-12-05	5.940.409	210.958	A	1.004	22-09-14	1,72	10.848	14.459.925	
ND-0801-3282	JUANA ERSALINA URRUTIA FERRADA	01-12-05	5.934.610	241.615	A	1.034	22-09-14	4,00	25.229	14.485.154	
ND-0801-3283	JUANA ERSALINA URRUTIA FERRADA	01-12-05	5.937.227	237.062	A	1.071	22-09-14	2,40	15.137	14.500.291	
ND-0801-3284	JUANA ERSALINA URRUTIA FERRADA	01-12-05	5.937.230	237.061	A	1.013	22-09-14	1,90	11.984	14.512.275	
ND-0801-3295	GERMAN SEGUNDO LEON OLMEDO JARAMILLO	01-12-05	5.943.248	202.181	A	1.235	24-09-14	0,60	2.523	14.514.798	
ND-0801-3300	BALDOVINO FRANCISCO JARA HERMOSILLA	01-12-05	5.943.536	209.813	A	4.364	30-12-13	0,26	1.640	14.516.437	
ND-0801-3301	CATALINA DEL CARMEN IARA HERMOSILLA	01-12-05	5.944.884	208.145	A	4.366	30-12-13	0,34	2.144	14.518.582	
ND-0801-3326	FEDERICO EUSEBIO GUTIERREZ ROCHA	02-12-05	5.951.953	228.871	A	468	12-06-14	2,88	18.165	14.536.747	
ND-0801-3328	JOSE MISAEL MENDEZ MARIQUEZ	02-12-05	5.933.154	244.109	A	4.504	30-12-13	0,28	1.766	14.538.513	
ND-0801-3346	PAOLA MARCELA ALEJANDRA BONOMETTI ARROYO	02-12-05	5.952.329	248.211	A	105	30-01-15	2,05	12.930	14.551.443	
ND-0801-3347	PAOLA MARCELA ALEJANDRA BONOMETTI ARROYO	02-12-05	5.952.295	247.969	A	3.895	30-12-13	1,54	9.713	14.561.156	
ND-0801-3348	PAOLA MARCELA ALEJANDRA BONOMETTI ARROYO	02-12-05	5.952.311	247.939	A	3.893	30-12-13	0,85	5.361	14.566.517	
ND-0801-3349	PAOLA MARCELA ALEJANDRA BONOMETTI ARROYO	02-12-05	5.951.774	247.785	A	4.368	30-12-13	0,60	3.784	14.570.301	
ND-0801-3350	PAOLA MARCELA ALEJANDRA BONOMETTI ARROYO	02-12-05	5.951.641	247.056	P-REG			4,00	25.229	14.595.530	
ND-0801-3351	PAOLA MARCELA ALEJANDRA BONOMETTI ARROYO	02-12-05	5.951.649	247.771	A	4.350	30-12-13	0,85	5.361	14.600.891	
ND-0801-3352	PAOLA MARCELA ALEJANDRA BONOMETTI ARROYO	02-12-05	5.951.977	247.650	A	4.369	30-12-13	1,64	10.344	14.611.235	
ND-0801-3353	PAOLA MARCELA ALEJANDRA BONOMETTI ARROYO	02-12-05	5.951.859	247.434	A	477	12-06-14	0,98	6.181	14.617.416	
ND-0801-3357	ELSA INES CERNA ALARCON	02-12-05	5.942.067	220.778	A	3.939	30-12-13	1,90	11.984	14.629.400	
ND-0801-3366	JULIO ROSRIGUEZ	02-12-05	5.940.575	210.106	A	1.033	22-09-14	1,00	6.307	14.635.707	
ND-0801-3374	ANA MARIA SANHUEZA SEPULVEDA	05-12-05	5.946.509	225.217	A	972	22-09-14	0,06	378	14.636.085	
ND-0801-3375	SMIRNA ALICIA RADOVAN ALDEA	05-12-05	5.946.355	225.177	A	122	22-02-13	0,06	378	14.636.463	
ND-0801-3383	RICHARD EDUARDO ALBORNOZ MERINO	05-12-05	5.934.207	242.017	A	1.078	22-09-14	0,55	3.469	14.639.932	
ND-0801-3384	VICTOR GERARDO ALBORNOZ CARASCO	05-12-05	5.934.279	242.150	A	4.345	30-12-13	1,99	12.551	14.652.483	
ND-0801-3399	INMOBILIARIA SAN ISIDRO S.A.	06-12-05	5.948.115	222.553	A	1.156	23-09-14	0,48	3.027	14.655.510	
ND-0801-3401	HELIA GRACIELA CERNA ALARCON	06-12-05	5.941.854	218.285	A	4.230	30-12-13	1,40	8.830	14.664.340	
ND-0801-3403	SANTIAGO PINILLA GUTIERREZ	06-12-05	5.947.930	224.129	A	1.044	22-09-14	1,74	10.975	14.675.315	
ND-0801-3404	MONICA EUGENIA ANARDI NUDEZ	06-12-05	5.954.080	223.880	A	1.123	23-09-14	4,00	25.229	14.700.544	
ND-0801-3411	EDGAR KURT MAYR BALADA	06-12-05	5.940.837	232.570	A	3.884	30-12-13	0,63	3.974	14.704.518	
ND-0801-3416	FRESIA RIVERA RAMOS	06-12-05	5.942.326	220.090	A	4.203	30-12-13	0,33	2.081	14.706.599	
ND-0801-3420	MARIA VICTORIA VENEGAS MUÑOZ	06-12-05	5.951.739	216.410	A	3.885	30-12-13	0,29	1.829	14.708.428	
ND-0801-3439	MARCOS ENRIQUE VENEGAS MUÑOZ	06-12-05	5.951.794	216.336	A	3.888	30-12-13	0,10	631	14.709.059	
ND-0801-3440	JUANA ANGELICA VENEGAS MUÑOZ	06-12-05	5.951.706	216.346	A	3.948	30-12-13	0,33	2.081	14.711.140	
ND-0801-3442	SILVIE ALTMAN	06-12-05	5.949.580	228.353	P-REG			4,00	25.229	14.736.369	
ND-0801-3447	ALFREDO HERNAN RIQUELME AGUILERA	06-12-05	5.945.914	225.413	A	3.935	30-12-13	0,21	1.325	14.737.693	
ND-0801-3448	ALEJANDRO PONCIANO CASTRO FUENTES	06-12-05	5.945.945	225.458	A	3.936	30-12-13	0,48	3.027	14.740.721	
ND-0801-3449	EDUARDO HOLZAPFEL HODES	06-12-05	5.945.921	225.418	A	4.202	30-12-13	0,31	1.955	14.742.676	
ND-0801-3450	RICARDO HUMBERTO MARTINEZ VARONA	06-12-05	5.945.932	225.426	A	4.209	30-12-13	0,37	2.334	14.745.010	

Sector Hidrogeológico de Aprovechamiento Común Rúbico											
EXPEDIENTE	Peticionario	Fecha de Ingreso	Coordenada UTM WGS84 Norte	Coordenada UTM WGS84 Este	Situación Actual	Nº Res.	Fecha Res.	Caudal Otorgado-Solicitado (lt/s)	Volumen Total Anual Otorgado-Solicitado (m³/año)	Volumen Acumulado (m³/s)	
ND-0801-3462	GASTON GUILLERMO VENEGAS VALENZUELA	07-12-05	5.939.843	244.620	A	3.857	30-12-13	2,39	15.074	14.760.084	
ND-0801-3469	NELLY DONAIRE OLGUIN	07-12-05	5.942.013	219.819	A	4.384	30-12-13	0,14	883	14.760.967	
ND-0801-3470	NELLY DONAIRE OLGUIN	07-12-05	5.943.104	221.139	A	3.943	30-12-13	0,09	568	14.761.535	
ND-0801-3506	HECTOR ANTONIO FIGUEROA SALAZAR	07-12-05	5.939.154	232.416	P-REG			3,00	18.922	14.780.456	
ND-0801-3512	RODOLFO QUEZADA COFRE	07-12-05	5.945.791	225.603	A	1.130	23-09-14	0,26	1.640	14.782.096	
ND-0801-3520	PATRICIO ALEJANDRO CERDA ESCALONA	09-12-05	5.939.153	230.724	A	680	14-04-10	1,50	9.461	14.791.557	
ND-0801-3533	PEDRO ANGEL BOCAZ CONTRERAS	09-12-05	5.937.439	232.403	A	467	12-06-14	0,17	1.072	14.792.629	
ND-0801-3534	SIMON ORLANDO MUÑOZ CORNEJO	09-12-05	5.946.182	236.761	A	3.984	30-12-13	4,00	25.229	14.817.858	
ND-0801-3538	PEDRO DANIEL NAVARRETE CHAVEZ	09-12-05	5.938.163	234.473	A	479	12-06-14	0,50	3.154	14.821.012	
ND-0801-3539	JÓEL ANTONIO IRRIBARRA PARRA	09-12-05	5.953.309	215.131	A	503	12-06-14	0,34	2.144	14.823.156	
ND-0801-3549	PEDRO ANGEL BOCAZ CONTRERAS	09-12-05	5.937.608	232.535	A	502	12-06-14	1,21	7.631	14.830.787	
ND-0801-3553	AQUILES APARICIO PULGAR	09-12-05	5.951.317	226.983	A	121	22-02-13	0,04	252	14.831.039	
ND-0801-3554	AQUILES APARICIO PULGAR	09-12-05	5.950.922	226.992	A	123	22-02-13	0,41	2.586	14.833.625	
ND-0801-3560	PEDRO DANIEL NAVARRETE CHAVEZ	09-12-05	5.938.480	234.043	A	3.901	30-12-13	0,28	1.766	14.835.391	
ND-0801-3562	CARMEN NOELIA SANDOVAL VALDES	09-12-05	5.942.459	232.403	A	71	21-01-15	0,10	631	14.836.022	
ND-0801-3563	PATRICIO ALEJANDRO CERDA ESCALONA	09-12-05	5.939.164	230.625	A	681	14-04-10	1,20	7.569	14.843.591	
ND-0801-3564	RAMON HORACIO MUÑOZ RONDANELLI	09-12-05	5.945.915	238.176	A	65	21-01-15	4,00	25.229	14.868.820	
ND-0801-3576	MANUEL BENJAMIN URRUTIA LAVANDEROS	09-12-05	5.945.099	232.781	A	63	21-01-15	1,50	9.461	14.878.281	
ND-0801-3577	MARIA ISABEL PACHECO BARRIENTOS	09-12-05	5.946.420	225.027	A	3.897	30-12-13	0,16	1.009	14.879.290	
ND-0801-3610	CARLOS ROBERTO MARDONES JARA	12-12-05	5.944.645	224.234	A	3.986	30-12-13	0,11	694	14.879.984	
ND-0801-3617	BRUNO EDUARDO WENDT SCHEBLIN	12-12-05	5.940.334	231.393	A	3.946	30-12-13	0,66	4.163	14.884.147	
ND-0801-3629	PEDRO GREGORIO CASTILLO CHANDIA	12-12-05	5.940.541	219.944	A	3.854	30-12-13	0,20	1.261	14.885.408	
ND-0801-3630	ADRIANO JOSE SEPULVEDA CAPOSANO	12-12-05	5.949.123	224.121	A	3.853	30-12-13	0,48	3.027	14.888.436	
ND-0801-3631	ALEJANDRO FLORES AVENDADO	12-12-05	5.939.878	234.603	A	3.865	30-12-13	0,15	946	14.889.382	
ND-0801-3641	MARGARITA DEL T. OPAZO VAZQUEZ	12-12-05	5.932.218	248.482	A	4.355	30-12-13	1,01	6.370	14.895.752	
ND-0801-3645	JOSE HERNAN BELLO GARCIA	12-12-05	5.941.112	265.030	A	519	12-06-14	0,14	883	14.896.635	
ND-0801-3647	RENE ARMANDO WALLS WALLS	12-12-05	5.943.249	228.855	A	4.419	30-12-13	3,00	18.922	14.915.557	
ND-0801-3654	DELFINA ZULEMA URRUTIA FERRADA	12-12-05	5.938.294	239.285	A	1.228	24-09-14	4,00	25.229	14.940.786	
ND-0801-3657	CARLOS MANUEL FUENTEALBA FUENTEALBA	12-12-05	5.941.404	220.175	A	1.102	22-09-14	0,67	4.226	14.945.012	
ND-0801-3661	MARIA VIRGINI PEREIRA NUDEZ	12-12-05	5.942.425	229.134	A	3.906	30-12-13	1,69	10.659	14.955.671	
ND-0801-3675	ALFONSO GUTIERREZ FIERRO	12-12-05	5.946.614	225.562	A	4.375	30-12-13	0,23	1.451	14.957.122	
ND-0801-3676	MARCELA PINTO FERNANDEZ	12-12-05	5.945.272	232.624	P-REG			2,50	15.768	14.972.890	
ND-0801-3677	INTERCOMUNAL LINEA TRES AGRONOMIA EL TEJAR	12-12-05	5.940.447	219.775	A	965	22-09-14	1,00	6.307	14.979.197	
ND-0801-3679	HECTOR CARLOS LEAL ALLION	12-12-05	5.946.957	262.349	A	472	12-06-14	0,20	1.261	14.980.458	
ND-0801-3681	MARCELA PINTO FERNANDEZ	12-12-05	5.945.268	232.625	P-REG			1,50	9.461	14.989.919	
ND-0801-3687	ELENA JINIS RUBILAR RUBILAR	12-12-05	5.938.418	235.151	A	1.073	22-09-14	4,00	25.229	15.015.148	
ND-0801-3690	LUIS MARCELO PALAVECINO RUBILAR	12-12-05	5.938.818	235.253	A	3.903	30-12-13	0,75	4.730	15.019.878	
ND-0801-3694	DELFINA ZULEMA URRUTIA FERRADA	12-12-05	5.938.987	239.771	A	1.089	22-09-14	2,00	12.614	15.032.492	
ND-0801-3697	FLORENTINO ALFONSO BOBADILLA ROJAS	12-12-05	5.943.800	209.093	A	1.157	23-09-14	0,27	1.703	15.034.195	
ND-0801-3702	BRUNO EDUARDO WENDT SCHEBLIN	12-12-05	5.940.381	211.537	A	4.311	30-12-13	0,20	1.261	15.035.457	
ND-0801-3709	SOIEDAD AGRICOLA Y GANADERA TRIGAL LIMITADA	12-12-05	5.937.598	250.026	P-REG			4,00	25.229	15.060.685	
ND-0801-3711	JUAN LOPEZ CHAMORRO	12-12-05	5.946.162	224.578	A	4.313	30-12-13	0,16	1.009	15.061.695	
ND-0801-3713	SERGIO ADOLFO SEPULVEDA SANCHEZ	13-12-05	5.942.180	228.969	A	1.072	22-09-14	0,29	1.829	15.063.524	
ND-0801-3718	JOSE ANTONIO NAVARRETE ESPINOZA	13-12-05	5.933.939	248.813	A	278	10-02-10	0,90	5.676	15.069.200	
ND-0801-3726	ROSA ESTELIA JARPA ZAPATA	13-12-05	5.929.878	241.581	A	1.588	21-12-09	0,80	5.046	15.074.246	
ND-0801-3733	LUIS HUMBERTO CONTRERAS AL CARRUZ	13-12-05	5.935.056	219.065	A	1.624	22-12-09	0,80	5.046	15.079.292	
ND-0801-3734	LIJIAN ELENA MORA MORA	13-12-05	5.940.366	244.772	A	1.022	22-09-14	2,49	15.705	15.094.997	
ND-0801-3735	JOSE LEONEL ALDEA HERNANDEZ	13-12-05	5.936.801	241.078	A	258	10-02-10	0,30	1.892	15.096.889	
ND-0801-3736	MARTIN BALDOMERO PUGA PEDA	13-12-05	5.936.025	235.725	A	1.608	22-12-09	0,90	3.154	15.100.043	
ND-0801-3741	NIBALDO ALCIBADES MACUADA GONZALEZ	13-12-05	5.946.060	225.637	A	1.027	22-09-14	2,00	12.614	15.112.657	
ND-0801-3747	MIGUEL ANTONIO ROMERO AGUAYO	13-12-05	5.941.200	219.448	A	733	26-04-10	0,70	4.415	15.117.072	
ND-0801-3749	RODOLFO DEL CARMEN MARDONES ANGUIA	13-12-05	5.936.973	202.555	A	4.308	30-12-13	1,00	6.307	15.123.379	
ND-0801-3750	RODOLFO DEL CARMEN MARDONES ANGUIA	13-12-05	5.937.261	202.072	A	4.376	30-12-13	0,21	1.325	15.124.703	
ND-0801-3752	ALEJANDRO MARDONES LEMA	13-12-05	5.936.755	202.020	A	4.381	30-12-13	0,04	252	15.124.956	
ND-0801-3753	DORA LUZ FERRADA HERRERA	13-12-05	5.938.459	233.620	A	201	04-07-08	4,00	42.574	15.167.530	
ND-0801-3756	PEDRO FERNANDO HERMOSILLA ARIAS	13-12-05	5.939.426	239.003	A	265	10-02-10	1,80	11.353	15.178.883	
ND-0801-3758	ORLANDO DEL ROSARIO VIDARRRE NOVGA	13-12-05	5.941.622	205.145	A	801	27-04-10	1,60	10.092	15.188.975	
ND-0801-3759	JUAN RAMON HERIQUEZ CERDA	13-12-05	5.943.011	231.036	A	1.615	22-12-09	1,40	8.830	15.197.805	
ND-0801-3765	MOISES ROLANDO SEPULVEDA CAAMADO	13-12-05	5.951.234	233.907	A	4.380	30-12-13	0,27	1.703	15.199.507	
ND-0801-3768	CECILIA DE LAS M. AGUILERA FIGUEROA	13-12-05	5.934.009	248.632	A	366	11-02-10	0,30	1.892	15.201.399	
ND-0801-3776	DOMINGO NICOLAS BECERRA MOLINA	13-12-05	5.939.584	242.099	A	260	10-02-10	0,20	1.261	15.202.660	
ND-0801-3808	ADOLFO JOSE FIGUEROA PEDA	13-12-05	5.939.611	225.918	A	4.377	30-12-13	3,37	21.255	15.223.916	
ND-0801-3832	SOIEDAD AGRICOLA LOS NARANJOS LIMITADA	13-12-05	5.937.523	243.986	A	963	22-09-14	4,00	25.229	15.249.145	
ND-0801-3839	FIDEL JESUS ARAYA ALARCON	13-12-05	5.940.761	202.422	A	1.105	22-09-14	3,00	18.922	15.268.067	
ND-0801-3846	ANNELESE FRANCKEMHOFF TRUIRNER	13-12-05	5.938.950	240.345	A	259	10-02-10	0,70	4.415	15.272.482	
ND-0801-3858	HUMBERTO RIVAS TRIVIDO	13-12-05	5.943.991	217.267	A	4.320	30-12-13	0,07	442	15.272.923	
ND-0801-3863	EDUARDO GONZALO ESPINOZA NAVARRETE	13-12-05	5.934.067	234.741	A	1.610	22-12-09	0,20	1.261	15.274.184	
ND-0801-3865	JUAN BAUTISTA ESPINOZA SOTO	13-12-05	5.946.993	218.939	A	774	26-04-10	0,60	3.784	15.277.968	
ND-0801-3872	HERMINIA DEL C. CID SEPULVEDA	13-12-05	5.936.709	246.081	A	264	10-02-10	1,00	6.307	15.284.275	
ND-0801-3875	NIEVES ARAVENA RUBIO	13-12-05	5.958.461	233.805	A	501	12-06-14	4,00	25.229	15.309.504	
ND-0801-3876	JUAN FRANCISCO MONCADA PALMA	13-12-05	5.944.690	239.786	A	257	10-02-10	0,40	2.523	15.312.027	
ND-0801-3877	JORGE EDUARDO NAVARRETE NAVARRETE	13-12-05	5.952.524	250.472	A	277	10-02-10	1,20	7.569	15.319.596	
ND-0801-3901	SERGIO GASTON FUENTEALBA ZAPATA	13-12-05	5.940.327	210.807	A	685	14-04-10	1,20	7.569	15.327.165	
ND-0801-3903	RIGOBERTO ARMANDO MENDOZA ORELLANA	13-12-05	5.941.810	231.108	A	493	16-05-11	0,20	1.261	15.328.426	
ND-0801-3904	LUIS AMESTICA JARA	13-12-05	5.936.805	241.716	A	1.638	23-12-09	1,10	6.938	15.335.364	
ND-0801-3905	RENE CANALES CANALES	13-12-05	5.939.013	241.718	A	1.657	23-12-09	2,10	13.245	15.348.609	
ND-0801-3906	JUAN BAUTISTA AEDO AEDO	13-12-05	5.938.063	239.240	A	612	14-04-10	1,80	11.353	15.359.962	
ND-0801-3907	RINA ARSENIA GUZMAN GARRIDO	13-12-05	5.941.783	252.263	A	1.602	22-12-09	1,80	11.353	15.371.315	
ND-0801-3908	DANIEL ENRIQUE MATUS DE LAPARR BECERRA	13-12-05	5.938.154	242.121	A	1.639	23-12-09	0,10	631	15.371.946	

Sector Hidrogeológico de Aprovechamiento Común Núbido										
EXPEDIENTE	Peticionario	Fecha de Ingreso	Coordenada UTM WGS84 Norte	Coordenada UTM WGS84 Este	Situación Actual	N° Res.	Fecha Res.	Caudal Otorgado - Solicitado (lts/s)	Volumen Total Actual Otorgado - Solicitado (m ³ /año)	Volumen Acumulado (m ³ /s)
ND-0801-3918	JOSE PASCUAL TOMERO JARA	13-12-05	5.928.592	242.607	A	1.675	23-12-09	1,00	6.307	15.378.253
ND-0801-3919	LUIS MARIO SEPULVEDA MORAGA	13-12-05	5.943.801	237.310	A	1.655	23-12-09	2,50	15.768	15.394.021
ND-0801-3920	NELSON RODRIGO GARRIDO SEPULVEDA	13-12-05	5.941.160	220.151	A	686	14-04-10	1,80	11.353	15.405.374
ND-0801-3922	IRMA ROSA AGUILERA CARRASCO	13-12-05	5.935.969	242.399	A	1.644	23-12-09	0,70	4.415	15.409.789
ND-0801-3926	DOMINGO SAMUEL SEPULVEDA RIQUELME	13-12-05	5.958.716	234.024	A	775	26-04-10	2,00	12.614	15.422.403
ND-0801-3928	ALBERTO OMAR PALMA RODRIGUEZ	13-12-05	5.941.943	219.530	A	4.344	30-12-13	0,56	3.532	15.425.935
ND-0801-3935	JUAN JOSE VERA QUINTERO	13-12-05	5.954.506	221.466	A	615	14-04-10	0,60	3.784	15.429.719
ND-0801-3940	JOSE ANGEL ALEJANDRO CERDA ARIAGADA	13-12-05	5.944.918	210.342	A	683	14-04-10	0,70	4.415	15.434.134
ND-0801-3943	LUCAS MERINO GALDAMES	13-12-05	5.940.947	243.491	A	1.619	22-12-09	1,00	6.307	15.440.441
ND-0801-3955	HUGO RICARDO CARRASCO HURTADO	13-12-05	5.946.396	225.470	A	4.318	30-12-13	0,03	189	15.440.630
ND-0801-3962	ALVARO EUGENIO LETELIER IZQUIERDO	14-12-05	5.946.808	225.831	A	1.030	22-09-14	2,00	12.614	15.453.244
ND-0801-4018	MARIA JOVINA RIVAS ALDO	14-12-05	5.941.795	220.284	A	1.201	24-09-14	0,13	788	15.454.032
ND-0801-4031	JAIIME ALONSO BARRA MEJIAS	14-12-05	5.942.509	220.755	A	4.273	30-12-13	0,22	1.388	15.455.420
ND-0801-4033	IVONNE ASCENSION PUGA MEZA	14-12-05	5.944.944	222.581	A	1.002	22-09-14	1,00	6.307	15.461.727
ND-0801-4039	MAURICIO RODRIGO MUÑOZ CABALLOS	14-12-05	5.941.730	226.944	A	4.249	30-12-13	1,08	6.812	15.468.539
ND-0801-4051	IRIS NORKA HUAIQUILAF QUINTRILEO	14-12-05	5.946.612	225.147	A	4.250	30-12-13	0,75	4.730	15.473.269
ND-0801-4057	HERMES JOHN DE LA HOZ CARRASCO	14-12-05	5.946.688	225.775	A	144	30-01-15	0,95	5.992	15.479.261
ND-0801-4058	JOSE ROMULO FERNANDEZ HENRIQUEZ	14-12-05	5.940.850	228.633	A	1.055	22-09-14	0,30	1.892	15.481.153
ND-0801-4059	KRISTIAN GERSON ALEI ALBORNOZ MERINO	14-12-05	5.934.319	242.117	A	4.218	30-12-13	0,69	4.352	15.485.505
ND-0801-4074	MAURICIO RODRIGO MUÑOZ CABALLOS	14-12-05	5.941.826	226.958	A	1.069	22-09-14	0,30	1.892	15.487.397
ND-0801-4075	DOMINGO OSVALDO GONZALEZ ZUDIGA	14-12-05	5.945.470	233.012	A	3.832	30-12-13	1,00	6.307	15.493.704
ND-0801-4078	SERGIO GUILLERMO SAN MARTIN JARA	14-12-05	5.946.864	225.103	A	4.253	30-12-13	0,41	2.586	15.496.290
ND-0801-4082	CIRO CAVA AGUILAR	14-12-05	5.943.886	224.431	A	1.003	22-09-14	0,17	1.072	15.497.362
ND-0801-4085	AGRICOLA AGROCHERRY LIMITADA	14-12-05	5.937.274	238.093	A	4.274	30-12-13	0,65	4.100	15.501.462
ND-0801-4087	AGRICOLA AGROCHERRY LIMITADA	14-12-05	5.936.904	238.027	A	4.237	30-12-13	0,96	6.055	15.507.517
ND-0801-4090	AGRICOLA AGROCHERRY LIMITADA	14-12-05	5.937.293	238.116	A	4.269	30-12-13	0,61	3.847	15.511.364
ND-0801-4091	AGRICOLA AGROCHERRY LIMITADA	14-12-05	5.937.095	238.004	A	4.270	30-12-13	0,91	5.740	15.517.104
ND-0801-4093	RUPERTO SEGUNDO OSORIO CHANDIA	14-12-05	5.946.850	226.887	A	1.067	22-09-14	0,38	2.397	15.519.501
ND-0801-4094	MIGUEL ANGEL DIAZ VIDUELA	14-12-05	5.946.352	223.427	A	1.068	22-09-14	0,82	5.172	15.524.673
ND-0801-4108	COMUNIDAD DE SACERDOTES DIOCESANOS DE SCHOENSTATT	14-12-05	5.940.849	220.567	A	967	22-09-14	1,23	7.758	15.532.431
ND-0801-4168	MARTA FUENZALIDA DURAN	14-12-05	5.946.524	225.068	A	4.212	30-12-13	0,34	2.144	15.534.575
ND-0801-4200	MARIA AMARILIS ULLOA NUÑEZ	14-12-05	5.953.969	224.888	A	4.177	30-12-13	0,68	4.289	15.538.864
ND-0801-4215	SUCESION RAUL JOSE ELEAZAR GUZMAN SAN MARTIN	14-12-05	5.941.455	237.851	A	119	30-01-15	0,41	2.586	15.541.450
ND-0801-4221	SUCESION RAUL JOSE ELEAZAR GUZMAN SAN MARTIN	14-12-05	5.941.518	237.527	A	1.269	24-09-14	0,35	2.208	15.543.658
ND-0801-4225	SUCESION RAUL JOSE ELEAZAR GUZMAN SAN MARTIN	14-12-05	5.946.457	225.983	A	4.258	30-12-13	0,60	3.784	15.547.442
ND-0801-4291	ENZO OMAR VASQUEZ AGUIAR	14-12-05	5.955.235	220.679	A	4.200	30-12-13	0,66	4.163	15.551.605
ND-0801-4299	YURI DEL ROSARIO GUZMAN VALLEJOS	14-12-05	5.939.384	211.055	A	1.080	22-09-14	0,60	3.784	15.555.389
ND-0801-4307	CARLOS DEIAFFE AGUILERA	14-12-05	5.942.876	208.431	A	67	21-01-15	0,50	3.154	15.558.543
ND-0801-4308	LEONARDO URIBE HERNANDEZ	14-12-05	5.942.672	220.012	A	4.195	30-12-13	0,64	4.037	15.562.580
ND-0801-4319	ELIZABETH DE LAS M. FUENTES VALLEJOS	14-12-05	5.947.828	221.420	A	516	12-06-14	0,22	1.388	15.563.967
ND-0801-4323	ELIZABETH DE LAS M. FUENTES VALLEJOS	14-12-05	5.947.941	222.443	A	4.247	30-12-13	0,33	2.081	15.566.049
ND-0801-4343	INMOBILIARIA EMARCO LTDA.	14-12-05	5.942.016	216.250	A	4.226	30-12-13	0,35	2.208	15.568.256
ND-0801-4345	SOCIEDAD AGRICOLA Y FORESTAL CASINO LIMITADA	14-12-05	5.941.624	216.395	A	4.228	30-12-13	1,30	8.199	15.576.456
ND-0801-4348	SOCIEDAD AGRICOLA Y FORESTAL CASINO LIMITADA	14-12-05	5.941.686	216.557	A	4.236	30-12-13	1,19	7.506	15.583.961
ND-0801-4391	INMOBILIARIA EMARCO LTDA.	14-12-05	5.942.154	216.165	A	3.976	30-12-13	1,00	6.307	15.590.268
ND-0801-4393	INMOBILIARIA EMARCO LTDA.	14-12-05	5.941.342	206.153	A	3.879	30-12-13	0,20	1.261	15.591.530
ND-0801-4195	GABRIELA ALINA ZUDIGA VERA	15-12-05	5.938.939	196.351	A	99	30-01-15	0,53	3.343	15.594.873
ND-0801-4206	ILUSTRE MUNICIPALIDAD DE CHILLAN VIEJO	15-12-05	5.939.349	211.068	A	4.214	30-12-13	2,00	12.614	15.607.487
ND-0801-4218	ILUSTRE MUNICIPALIDAD DE CHILLAN VIEJO	15-12-05	5.935.636	219.011	A	4.219	30-12-13	1,60	10.092	15.617.579
ND-0801-4222	ILUSTRE MUNICIPALIDAD DE CHILLAN VIEJO	15-12-05	5.943.303	756.462	A	1.240	24-09-14	1,88	11.857	15.629.436
ND-0801-4224	ILUSTRE MUNICIPALIDAD DE CHILLAN VIEJO	15-12-05	5.939.396	212.248	A	4.220	30-12-13	4,00	25.229	15.654.665
ND-0801-4226	ILUSTRE MUNICIPALIDAD DE CHILLAN VIEJO	15-12-05	5.942.285	220.513	A	4.221	30-12-13	4,00	25.229	15.679.893
ND-0801-4229	ISAAC JUSTO MALDONADO IBARRA	15-12-05	5.945.336	223.612	A	4.240	30-12-13	0,16	1.009	15.680.302
ND-0801-4230	JAVIER ANTONIO CARRILLO BENAVENTE	15-12-05	5.941.533	227.003	A	4.272	30-12-13	0,12	757	15.681.659
ND-0801-4285	FRANCISCO ENRIQUE CARVAJAL SAN MARTIN	15-12-05	5.948.944	224.053	A	4.197	30-12-13	1,27	8.010	15.689.669
ND-0801-4289	ANA LUISA CRISOSTOMO FONSECA	15-12-05	5.945.887	223.688	A	1.026	22-09-14	1,00	6.307	15.695.976
ND-0801-4292	CARMEN LUZ BARRIOS CONTRERAS	15-12-05	5.943.698	222.008	A	4.199	30-12-13	0,20	1.261	15.697.238
ND-0801-4295	JUAN RICARDO BLACUD SERRANO	15-12-05	5.946.004	223.193	A	4.198	30-12-13	0,02	126	15.697.364
ND-0801-4297	SERGIO ALEJANDRO GUERRERO ACUBA	15-12-05	5.946.219	225.979	A	4.235	30-12-13	0,69	4.352	15.701.716
ND-0801-4309	NELSON ABEL NAOUIR DEL SOLAR	15-12-05	5.948.567	225.322	A	4.196	30-12-13	0,15	946	15.702.662
ND-0801-4338	INSTITUTO DE EDUCACION RURAL	15-12-05	5.946.642	221.012	A	1.052	22-09-14	4,00	25.229	15.727.891
ND-0801-4339	INSTITUTO DE EDUCACION RURAL	15-12-05	5.947.000	221.348	A	1.056	22-09-14	4,00	25.229	15.753.120
ND-0801-4340	INSTITUTO DE EDUCACION RURAL	15-12-05	5.946.934	221.309	A	1.005	22-09-14	2,73	17.219	15.770.339
ND-0801-4341	INSTITUTO DE EDUCACION RURAL	15-12-05	5.946.749	220.801	A	961	22-09-14	4,00	25.229	15.795.568
ND-0801-4342	INSTITUTO DE EDUCACION RURAL	15-12-05	5.946.826	220.651	A	1.047	22-09-14	1,73	10.911	15.806.479
ND-0801-4344	INSTITUTO DE EDUCACION RURAL	15-12-05	5.946.634	220.741	A	976	22-09-14	0,57	3.595	15.810.074
ND-0801-4346	INSTITUTO DE EDUCACION RURAL	15-12-05	5.946.741	220.803	A	1.032	22-09-14	3,10	19.552	15.829.626
ND-0801-4368	HUGO ARIAGADA ORTIZ	15-12-05	5.943.216	208.086	A	4.194	30-12-13	0,64	4.037	15.833.663
ND-0801-4378	HILDA DEL CARMEN VILLALOBOS FUENTES	15-12-05	5.948.293	221.222	A	4.254	30-12-13	0,30	1.892	15.835.555
ND-0801-4380	NELSON ABEL NAOUIR DEL SOLAR	15-12-05	5.948.644	225.257	A	4.137	30-12-13	0,62	3.910	15.839.465
ND-0801-4381	NELSON ABEL NAOUIR DEL SOLAR	15-12-05	5.948.626	225.306	A	4.252	30-12-13	0,29	1.829	15.841.294
ND-0801-4382	HILDA DEL CARMEN VILLALOBOS FUENTES	15-12-05	5.948.522	224.472	A	4.256	30-12-13	0,19	1.198	15.842.493
ND-0801-4385	GONZALO GUILLERMO AL LEPELEY ALARCON	15-12-05	5.941.570	205.041	A	1.053	22-09-14	3,00	18.922	15.861.415
ND-0801-4386	RODRIGO HECTOR LEPELEY ALARCON	15-12-05	5.942.785	225.191	A	4.223	30-12-13	2,02	12.741	15.874.155
ND-0801-4387	VICTOR KRAMM MUÑOZ	15-12-05	5.945.284	223.548	A	1.218	24-09-14	1,29	8.136	15.882.291
ND-0801-4411	LIDIA ESTER TORRES RUBILAR	15-12-05	5.941.856	220.672	A	4.192	30-12-13	1,92	12.110	15.894.401
ND-0801-4414	JUAN MANUEL RODRIGUEZ CARCAMO	15-12-05	5.946.313	225.473	A	4.210	30-12-13	0,26	1.640	15.896.041
ND-0801-4424	ANGELA MARCIA TOHA CONCHA	15-12-05	5.946.602	225.210	A	4.166	30-12-13	0,05	315	15.896.356
ND-0801-4425	ANGELA MARCIA TOHA CONCHA	15-12-05	5.948.467	225.745	A	4.153	30-12-13	0,40	2.523	15.898.879

Sector Hidrogeológico de Aprovechamiento Común Rùble											
EXPEDIENTE	Peticionario	Fecha de Ingreso	Coordenada UTM WGS84 Norte	Coordenada UTM WGS84 Este	Situación Actual	Nº Res.	Fecha Res.	Caudal Otorgado-Solicitado (lts/s)	Volumen Total Anual Otorgado-Solicitado (m³/año)	Volumen Acumulado (m³/s)	
ND-0801-4431	EUGENIO SEGUNDO GARAY GALAZ	15-12-05	5.935.122	243.798	A	4.242	30-12-13	0,16	1.009	15.899.888	
ND-0801-4432	EUGENIO SEGUNDO GARAY GALAZ	15-12-05	5.942.402	223.194	A	7214	24-09-14	1,00	6.307	15.906.195	
ND-0801-4434	MÓNICA DEL CARMEN CISTERNA SEPULVEDA	15-12-05	5.946.489	225.644	A	4.165	30-12-13	0,29	1.829	15.908.025	
ND-0801-4435	INGRID ELENA PSÍAS MANTILLA	15-12-05	5.946.260	223.483	A	3.877	30-12-13	0,30	1.892	15.909.917	
ND-0801-4438	GUIDO BERNARDO MATURAMA TERAN	15-12-05	5.951.055	237.091	A	4.257	30-12-13	0,30	1.892	15.911.809	
ND-0801-4458	HECTOR GARAY CIFUENTES	15-12-05	5.945.705	236.017	A	3.831	30-12-13	1,50	9.461	15.921.270	
ND-0801-4459	HECTOR GARAY CIFUENTES	15-12-05	5.945.681	235.995	A	3.862	30-12-13	1,19	7.506	15.928.775	
ND-0801-4460	HECTOR GARAY CIFUENTES	15-12-05	5.945.780	236.115	A	3.830	30-12-13	1,00	6.307	15.935.082	
ND-0801-4472	GUILLERMO EDUARDO ARAVENA IBACACHE	15-12-05	5.951.162	235.422	A	4.161	30-12-13	0,26	1.640	15.936.722	
ND-0801-4474	ANGELA KAREN AGUAYO PULIS	15-12-05	5.945.924	224.475	A	4.262	30-12-13	0,25	1.577	15.938.299	
ND-0801-4495	RICARDO HUGO MARIN RIGUYEN	15-12-05	5.945.589	218.553	A	4.182	30-12-13	0,36	2.271	15.940.570	
ND-0801-4508	HILDA ALICIA ESCOBAR CHICAS	15-12-05	5.944.119	219.725	A	1.058	22-09-14	0,86	5.424	15.945.994	
ND-0801-4509	GARY LAGOS OJEDA	15-12-05	5.944.090	219.737	A	64	21-01-15	0,88	5.550	15.951.544	
ND-0801-4533	CARLOS HERIBERTO QUILODRAN GUZMAN	15-12-05	5.940.642	247.190	A	3.833	30-12-13	0,27	1.703	15.953.247	
ND-0801-4534	INMOBILIARIA PARQUE LAS FLORES S.A.	15-12-05	5.940.969	225.654	A	56	21-01-15	2,00	12.614	15.965.861	
ND-0801-4535	INMOBILIARIA PARQUE LAS FLORES S.A.	15-12-05	5.941.264	225.130	A	53	21-01-15	3,00	18.922	15.984.783	
ND-0801-4539	GUILLERMO EDUARDO ARAVENA IBACACHE	15-12-05	5.951.148	235.371	A	4.151	30-12-13	0,32	2.018	15.986.801	
ND-0801-4541	LIONEL ANTONIO YAÑEZ MERINO	15-12-05	5.941.708	240.814	A	3.834	30-12-13	1,73	10.911	15.997.712	
ND-0801-4542	LIONEL ANTONIO YAÑEZ MERINO	15-12-05	5.941.604	240.297	A	3.864	30-12-13	4,00	25.229	16.022.941	
ND-0801-4554	I. DE JESUCRISTO SANTOS ULTIMOS DIAS	15-12-05	5.942.748	223.044	A	4.170	30-12-13	0,50	3.154	16.026.095	
ND-0801-4560	HUGO ARRIAGADA ORTIZ	15-12-05	5.943.355	208.044	A	4.188	30-12-13	2,00	12.614	16.038.709	
ND-0801-4561	HUGO ARRIAGADA ORTIZ	15-12-05	5.943.299	208.085	A	4.190	30-12-13	0,11	694	16.039.403	
ND-0801-4562	HUGO ARRIAGADA ORTIZ	15-12-05	5.943.407	210.604	A	4.187	30-12-13	0,49	3.091	16.042.493	
ND-0801-4566	OSCAR AGUSTIN DE LA HOZ URREJOLA	15-12-05	5.943.191	226.971	A	4.259	30-12-13	0,98	6.181	16.048.675	
ND-0801-4567	OSCAR AGUSTIN DE LA HOZ URREJOLA	15-12-05	5.943.166	226.957	A	69	21-01-15	1,00	6.307	16.054.982	
ND-0801-4620	RAMON HERNAN NOVOA PEZEO	16-12-05	5.930.352	241.082	A	1.666	23-12-09	0,80	5.046	16.060.028	
ND-0801-4621	JUAN RENÉ GARCÍA POBLETE	16-12-05	5.939.828	240.090	A	1.651	23-12-09	0,50	3.154	16.063.182	
ND-0801-4623	MIGUEL LINO GAJARDO ARAVENA	16-12-05	5.947.448	245.301	A	1.641	23-12-09	1,00	6.307	16.069.489	
ND-0801-4625	ELBA JACINTA BUSTAMANTE BUSTAMANTE	16-12-05	5.940.898	244.896	A	1.625	22-12-09	1,30	8.199	16.077.688	
ND-0801-4626	DAVID MIGUEL CONTRERAS CONCHA	16-12-05	5.952.291	252.583	A	1.087	23-08-11	0,90	5.676	16.083.364	
ND-0801-4627	NELSON ANTONIO MUÑOZ OLIVA	16-12-05	5.950.850	246.445	A	1.088	23-08-11	1,20	7.569	16.090.933	
ND-0801-4694	LILA EDITH CARRASCO LANZA	16-12-05	5.950.280	232.300	A	1.090	22-09-14	1,02	6.433	16.097.366	
ND-0801-4698	MANUEL JOAQUIN ACUDA GUERRA	16-12-05	5.943.788	221.994	A	3.898	30-12-13	0,33	2.081	16.099.447	
ND-0801-4702	ELSA LELIA BELMAR CARRIEL	16-12-05	5.945.009	251.291	A	1.198	24-09-14	4,00	25.229	16.124.676	
ND-0801-4709	CARLOS GONZALO WEVAR JIMENEZ	16-12-05	5.940.534	229.544	P-REG			3,00	18.922	16.143.598	
ND-0801-4712	CARLOS GONZALO WEVAR JIMENEZ	16-12-05	5.940.481	229.558	P-REG			2,50	15.768	16.159.366	
ND-0801-4720	CARLOS GONZALO WEVAR JIMENEZ	16-12-05	5.940.301	229.807	P-REG			3,50	22.075	16.181.441	
ND-0801-4732	UNIVERSIDAD DEL BÍO-BÍO	16-12-05	5.944.743	224.708	A	3.896	30-12-13	2,50	15.768	16.197.209	
ND-0801-4759	LUIS GERMAN CASTILLO SALAMANCA	16-12-05	5.946.428	225.008	A	3.996	30-12-13	0,18	1.135	16.198.344	
ND-0801-4763	NELSON CLAUDIO SUAZO TORO	16-12-05	5.945.024	223.042	A	3.967	30-12-13	0,20	1.261	16.199.605	
ND-0801-4764	BLANCA LUISA CARRASCO SAN MARTIN	16-12-05	5.943.057	226.673	A	3.961	30-12-13	1,50	9.461	16.209.066	
ND-0801-4771	CLOVIS FERNANDO GARRIDO JIMENEZ	16-12-05	5.947.981	219.294	A	3.962	30-12-13	0,74	4.667	16.213.734	
ND-0801-4773	SUCESION ANA MERCEDES RODRIGUEZ ACUDA	16-12-05	5.931.588	250.860	A	1.043	22-09-14	4,00	25.229	16.238.963	
ND-0801-4778	MARIA VERONICA BARRON PAVON	16-12-05	5.943.031	221.447	A	106	30-01-15	0,50	3.154	16.242.117	
ND-0801-4783	JOHN ROBINSON CERDA CERDA	16-12-05	5.946.310	225.985	A	4.370	30-12-13	0,16	1.009	16.243.126	
ND-0801-4787	UNIVERSIDAD DEL BÍO-BÍO	16-12-05	5.945.325	224.976	A	4.275	30-12-13	2,60	16.399	16.259.524	
ND-0801-4788	UNIVERSIDAD DEL BÍO-BÍO	16-12-05	5.945.332	224.994	A	4.305	30-12-13	2,50	15.768	16.275.292	
ND-0801-4789	JOSE HARRY GONZALO GONZALEZ JARA	16-12-05	5.946.241	219.354	A	4.362	30-12-13	0,49	3.091	16.278.383	
ND-0801-4792	JOSE HARRY GONZALO GONZALEZ JARA	16-12-05	5.952.150	222.285	A	4.374	30-12-13	1,50	9.461	16.287.844	
ND-0801-4794	CÉCILIA DE LAS MERCE BOCAZ BOCAZ	16-12-05	5.946.794	760.295	A	508	12-06-14	0,24	1.514	16.289.358	
ND-0801-4795	LUIS ALBERTO ARRIAGADA AGUILERA	16-12-05	5.948.229	226.119	A	1.155	23-09-14	2,00	12.614	16.301.972	
ND-0801-4799	MAGDALENA BOCAZ SALAZAR E HIJOS CIA. LTDA.	16-12-05	5.946.837	760.661	A	524	12-06-14	0,26	1.640	16.303.611	
ND-0801-4801	PEDRO ANTONIO VILLASEDOR JARA	16-12-05	5.946.321	758.966	A	1.216	24-09-14	1,60	10.092	16.313.703	
ND-0801-4802	MARIA LUISA MENDEZ VALENZUELA	16-12-05	5.946.609	224.898	A	4.002	30-12-13	0,46	2.901	16.316.605	
ND-0801-4806	FRANCISCO RAMIRO FERNANDEZ GARCIA	16-12-05	5.946.503	223.883	A	4.284	30-12-13	0,22	1.388	16.317.992	
ND-0801-4813	VERONICA DEL CARMEN MERCADO CUEVAS	16-12-05	5.944.977	232.831	A	3.909	30-12-13	1,01	6.370	16.324.363	
ND-0801-4820	VERONICA DEL CARMEN MERCADO CUEVAS	16-12-05	5.945.010	232.847	A	3.915	30-12-13	0,82	5.172	16.329.534	
ND-0801-4822	SONIA KARINA APARA ALAMOS	16-12-05	5.945.904	225.472	A	3.917	30-12-13	0,30	1.892	16.331.427	
ND-0801-4830	ORIETTA DEL PILAR MUÑOZ OLIVA	16-12-05	5.946.979	226.099	A	1.075	22-09-14	1,70	10.722	16.342.149	
ND-0801-4832	ASOC. GREMIAL DUEÑOS DE TAXIS COLECTIVOS RIO VIEJO	16-12-05	5.941.550	224.203	A	3.933	30-12-13	0,38	2.397	16.344.545	
ND-0801-4861	LUIS AGUSTIN CIFUENTES MUÑOZ	16-12-05	5.936.276	241.612	A	1.643	23-12-09	0,80	5.046	16.349.591	
ND-0801-4862	FORTUNATO DE LA CRUZ ORTIZ PINO	16-12-05	5.932.404	245.895	A	1.660	23-12-09	1,20	7.569	16.357.160	
ND-0801-4866	LAURA DEL CARMEN FUENZALIDA AGUAYO	16-12-05	5.954.216	220.795	A	1.661	23-12-09	0,80	5.046	16.362.206	
ND-0801-4875	JAIME ANTONIO GALLARDO ESPINOZA	16-12-05	5.951.895	251.148	A	1.603	22-12-09	0,80	5.046	16.367.252	
ND-0801-4886	GRACIELA DEL TRANSIT RODRIGUEZ RUBIO	16-12-05	5.933.896	234.540	A	1.613	22-12-09	0,80	5.046	16.372.298	
ND-0801-4896	JOSE RODOLFO ASTUDILLO ASTUDILLO	16-12-05	5.940.407	237.301	A	1.600	22-12-09	0,50	3.154	16.375.452	
ND-0801-4907	CRISOLOGO ORTEGA MARIN	16-12-05	5.953.394	215.063	A	1.118	24-08-11	0,40	2.523	16.377.975	
ND-0801-4908	RAQUEL JACQUELINE HIGUERA FUENTEALBA	16-12-05	5.937.667	239.722	A	1.604	22-12-09	1,10	6.938	16.384.913	
ND-0801-4909	JUAN CARLOS RAMIREZ PINO	16-12-05	5.938.147	252.998	A	1.650	23-12-09	1,00	6.307	16.391.220	
ND-0801-4910	ARTURO DEL CARMEN QUIJON UMANZOR	16-12-05	5.943.580	239.799	A	1.642	23-12-09	0,70	4.415	16.395.635	
ND-0801-4911	VICTOR MANUEL JIMENEZ OLIVA	16-12-05	5.939.459	246.106	A	1.640	23-12-09	1,00	6.307	16.401.942	
ND-0801-4912	ROSA HERMINIA CACERES MUÑOZ	16-12-05	5.941.206	767.987	A	1.010	22-09-14	1,48	9.335	16.411.277	
ND-0801-4924	MABEL IRENE DEL CARM RODRIGUEZ BUSTOS	16-12-05	5.946.567	225.609	A	3.988	30-12-13	1,17	7.379	16.418.657	
ND-0801-4926	ABRAHAM GIACAMAN MONSALVES	16-12-05	5.946.214	224.527	A	3.990	30-12-13	0,16	1.009	16.419.666	
ND-0801-4929	ROSA HERMINIA MUÑOZ CABEZAS	16-12-05	5.945.687	231.589	A	3.867	30-12-13	0,25	1.577	16.421.243	
ND-0801-4930	TRANSPORTES MORENO Y SILVA LIMITADA	16-12-05	5.942.840	244.221	A	3.866	30-12-13	0,77	4.857	16.426.099	
ND-0801-4939	HERNAN OMAR RUIZ RODRIGUEZ	16-12-05	5.938.280	236.138	A	1.038	22-09-14	3,70	23.337	16.449.436	
ND-0801-4940	JOSE DEL CARMEN VARGAS CASAS-CORDERO	16-12-05	5.940.812	242.562	A	1.242	24-09-14	1,99	12.551	16.461.987	
ND-0801-4941	JOSE DEL CARMEN VARGAS CASAS-CORDERO	16-12-05	5.939.430	242.338	A	1.238	24-09-14	1,99	12.551	16.474.538	

Sector Hidrogeológicos de Aprovechamiento Común Nuble											
EXPEDIENTE	Peticionario	Fecha de Ingreso	Coordenada UTM WGS84 Norte	Coordenada UTM WGS84 Este	Situación Actual	Nº Res.	Fecha Res.	Caudal Otorgado Solicitado (lts/s)	Volumen Total Anual Otorgado Solicitado (m3/año)	Volumen Acumulado (m3/a)	
ND-0801-4955	RENATO MANUEL DIAZ VIÑUELA	16-12-05	5.946.714	218.770	A	1049	22-09-14	0,15	946	16.475.484	
ND-0801-4957	RENATO MANUEL DIAZ VIÑUELA	16-12-05	5.946.775	218.691	A	1199	24-09-14	0,50	3.154	16.478.638	
ND-0801-4962	BODEGAS SAN FRANCISCO LIMITADA	16-12-05	5.949.222	223.052	A	3.991	30-12-13	0,74	4.667	16.483.306	
ND-0801-4965	JOSE HARRY GONZALO GONZALEZ JARA	16-12-05	5.953.128	222.200	A	4.392	30-12-13	1,27	8.010	16.491.316	
ND-0801-4966	JOSE HARRY GONZALO GONZALEZ JARA	16-12-05	5.953.156	222.307	A	4.207	30-12-13	0,55	3.469	16.494.785	
ND-0801-4967	JOSE HARRY GONZALO GONZALEZ JARA	16-12-05	5.953.752	222.307	A	510	12-06-14	2,00	12.614	16.507.399	
ND-0801-4968	JOSE HARRY GONZALO GONZALEZ JARA	16-12-05	5.952.890	222.140	A	4.206	30-12-13	1,00	6.307	16.513.706	
ND-0801-4969	ALFONSO ENRIQUE RODRIGUEZ RIOS	16-12-05	5.947.580	227.134	A	4.458	30-12-13	2,00	12.614	16.526.321	
ND-0801-4970	IVETTE LETELIER SALAS	16-12-05	5.947.628	227.392	A	4.453	30-12-13	0,61	3.847	16.530.168	
ND-0801-4972	AMALIA DEL PILAR MARTIN ANDRADE	16-12-05	5.946.496	225.264	A	4.391	30-12-13	2,00	12.614	16.542.783	
ND-0801-4980	MARIA ELIZABETH ZUDIGA BASTIAS	16-12-05	5.940.738	198.256	A	1.203	24-09-14	1,09	6.875	16.549.658	
ND-0801-4997	NELSON DAVID ANABALON PINTO	16-12-05	5.947.079	218.906	A	3.870	30-12-13	0,50	3.154	16.552.811	
ND-0801-5010	HOGAR JESUS NIDO (CORPORACION COMUNIDAD JESUS NIDO)	16-12-05	5.942.105	227.763	A	3.905	30-12-13	0,31	1.955	16.554.766	
ND-0801-5011	CRISTIAN IVAN OYARCE JARA	16-12-05	5.946.558	224.013	A	3.894	30-12-13	3,07	19.363	16.574.129	
ND-0801-5045	HECTOR MANUEL YEVENES RIVAS	16-12-05	5.942.756	193.427	A	48	19-01-07	0,30	7.096	16.581.225	
ND-0801-5047	ESTER DE LA ROSA CAMPOS CHAVEZ	16-12-05	5.947.002	196.313	A	30	18-01-07	0,20	4.730	16.585.955	
ND-0801-5058	SERGIO ANTONIO RIVAS FUENTES	16-12-05	5.945.377	196.640	A	335	18-10-06	0,15	2.288	16.588.243	
ND-0801-5062	HERNAN ROMERO UMADA	16-12-05	5.945.376	197.106	A	336	18-10-06	0,35	5.243	16.593.486	
ND-0801-5096	ILUSTRE MUNICIPALIDAD DE PORTEZUELO	16-12-05	5.943.563	193.038	A	83	26-02-07	0,10	2.365	16.595.851	
ND-0801-5109	GABRIELA ALINA ZUDIGA VERA	16-12-05	5.938.602	196.122	A	4.201	30-12-13	2,00	12.614	16.608.466	
ND-0801-5135	ROSA ELENA PERTERRA LAZO	16-12-05	5.943.045	223.583	A	3.883	30-12-13	1,30	8.199	16.616.665	
ND-0801-5152	ELBA DEL CARMEN NAVARRETE URIBE	16-12-05	5.947.705	226.314	A	989	22-09-14	2,23	14.065	16.630.730	
ND-0801-5184	INSTITUTO DE LA BIENAVENTURADA VIRGEN MARIA	16-12-05	5.945.576	233.330	P-REG			2,50	15.768	16.646.498	
ND-0801-5195	AGRICOLA SAN ANTONIO LTDA.	16-12-05	5.941.324	244.443	A	520	12-06-14	0,17	1.072	16.647.570	
ND-0801-5197	OSCAR EXEQUIEL QUINTANA FERNANDEZ	16-12-05	5.940.835	243.115	A	971	22-09-14	4,00	25.229	16.672.799	
ND-0801-5202	JUAN ROLANDO VASQUEZ VENEGAS	16-12-05	5.938.684	195.291	A	4.089	30-12-13	0,50	3.154	16.675.953	
ND-0801-5204	COMERCIAL QUINCHAMALI S.A.	16-12-05	5.938.561	195.558	A	1.045	22-09-14	0,82	5.172	16.681.125	
ND-0801-5205	TERESA JOSEFINA GAZMURI VARGAS	16-12-05	5.937.952	199.300	A	3.856	30-12-13	1,00	6.307	16.687.432	
ND-0801-5207	ROBERTO DEL CARMEN YEVENES YEVENES	16-12-05	5.944.335	193.389	A	367	30-10-06	0,10	1.467	16.688.899	
ND-0801-5208	JOSE EDUARDO YEVENES ARAYA	16-12-05	5.944.810	192.704	A	27	03-01-07	0,11	1.634	16.690.533	
ND-0801-5209	JOSE EDUARDO YEVENES ARAYA	16-12-05	5.944.835	192.687	A	27	03-01-07	0,14	2.043	16.692.576	
ND-0801-5210	ABRAHAM GUTIERREZ VILLAGRA	16-12-05	5.943.165	193.346	A	5	03-01-07	0,74	4.644	16.697.220	
ND-0801-5211	JOSE MARCELINO YEVENES YEVENES	16-12-05	5.944.224	193.144	A	492	14-12-06	0,26	3.922	16.701.142	
ND-0801-5212	ALEJANDRO SEGUNDO GUTIERREZ VILLAGRA	16-12-05	5.943.193	192.909	A	373	03-11-06	0,13	1.956	16.703.098	
ND-0801-5213	CARMEN DEL TRANSITO YEVENES YEVENES	16-12-05	5.944.307	193.284	A	491	14-12-06	0,10	2.064	16.705.162	
ND-0801-5214	ENEDINA DEL CARMEN YEVENES YEVENES	16-12-05	5.944.367	193.239	A	8	03-01-07	0,11	1.634	16.706.796	
ND-0801-5216	REIMUNDO CARRILLO HENRIQUEZ	16-12-05	5.944.330	193.069	A	486	14-12-06	0,13	1.961	16.708.757	
ND-0801-5217	RAUL JESUS CARRILLO HENRIQUEZ	16-12-05	5.944.426	192.992	A	299	24-08-06	0,30	1.892	16.710.649	
ND-0801-5218	JOSE RAUL CARRILLO	16-12-05	5.944.516	193.020	A	484	14-12-06	0,45	2.838	16.713.488	
ND-0801-5219	MARCELO DEL TRANSITO GONZALEZ YEBENES	16-12-05	5.944.955	192.943	A	480	14-12-06	0,11	2.580	16.716.068	
ND-0801-5221	JOSE FLORENCIO GUTIERREZ GONZALEZ	16-12-05	5.944.962	192.693	A	7	03-01-07	0,16	3.870	16.719.938	
ND-0801-5223	MARIA ISABEL RIVAS YEVENES	16-12-05	5.943.299	192.923	A	326	22-09-06	0,31	4.575	16.724.513	
ND-0801-5224	JOSE GERMAIN YEVENES FLORES	16-12-05	5.942.923	192.759	A	25	03-01-07	0,11	1.634	16.726.147	
ND-0801-5225	JOSE GERMAIN YEVENES FLORES	16-12-05	5.943.024	192.619	A	25	03-01-07	0,14	860	16.727.007	
ND-0801-5228	MANUEL ALBERTO GUTIERREZ VILLAGRA	16-12-05	5.943.039	193.053	A	341	25-10-06	0,16	2.451	16.729.458	
ND-0801-5229	JOSE DANIEL RIVAS YEVENES	16-12-05	5.943.651	193.046	A	14	03-01-07	0,22	1.376	16.730.834	
ND-0801-5231	JOSE DANIEL RIVAS YEVENES	16-12-05	5.943.454	193.072	A	14	03-01-07	0,33	4.902	16.735.736	
ND-0801-5232	AMADOR DEL TRANSITO GUTIERREZ VILLAGRA	16-12-05	5.943.100	193.147	A	489	14-12-06	0,24	5.779	16.741.515	
ND-0801-5234	EMILIA DEL CARMEN YEVENES RIVAS	16-12-05	5.942.546	193.712	A	364	30-10-06	0,20	3.064	16.744.579	
ND-0801-5235	MARTA CECILIA YEVENES PEREIRA	16-12-05	5.942.282	193.675	A	344	25-10-06	0,20	2.941	16.747.520	
ND-0801-5236	PAULINA DE LAS MERCE YEVENES PEREIRA	16-12-05	5.942.391	193.627	A	358	25-10-06	0,16	2.451	16.749.971	
ND-0801-5238	IRENIA DEL CARMEN YEVENES PEREIRA	16-12-05	5.943.600	192.943	A	340	25-10-06	0,14	2.083	16.752.054	
ND-0801-5239	JUAN ALFONSO RIVAS YEVENES	16-12-05	5.942.279	193.477	A	369	30-10-06	0,31	4.575	16.756.629	
ND-0801-5241	JOSE NEMESIO GUTIERREZ VILLAGRA	16-12-05	5.943.092	192.927	A	39	18-01-07	0,16	2.451	16.759.080	
ND-0801-5242	ADAN GONZALEZ YEVENES	16-12-05	5.944.860	192.808	A	9	03-01-07	0,10	1.471	16.760.551	
ND-0801-5244	JOSE FERNANDO GONZALEZ YEVENES	16-12-05	5.944.517	192.859	A	442	21-11-06	0,18	1.115	16.761.666	
ND-0801-5245	JOSE FERNANDO GONZALEZ YEVENES	16-12-05	5.944.525	192.848	A	442	21-11-06	0,18	1.115	16.762.781	
ND-0801-5246	JOSE MIGUEL YEVENES ARAYA	16-12-05	5.942.589	193.753	A	451	21-11-06	0,11	2.632	16.765.413	
ND-0801-5294	SEGUNDO ELIAS PLAZA ARRIGADA	16-12-05	5.952.572	215.344	A	381	07-11-06	0,40	9.461	16.774.874	
ND-0801-5309	JOSE OLEGARIO JARPA CORTES	16-12-05	5.945.549	223.440	A	3.872	30-12-13	0,36	2.271	16.777.144	
ND-0801-5367	FRANCISCO REMIGIO MOLINA RIVAS	16-12-05	5.945.885	225.657	A	986	22-09-14	0,80	5.046	16.782.190	
ND-0801-5372	PATRICIA HELENA FORTEZA HERRERA	16-12-05	5.946.163	223.288	A	4.134	30-12-13	0,33	2.081	16.784.272	
ND-0801-5375	LUZ CECILIA RUIZ RUIZ	16-12-05	5.947.135	213.284	A	4.231	30-12-13	1,71	10.785	16.795.057	
ND-0801-5388	JUAN ROLANDO VASQUEZ VENEGAS	16-12-05	5.938.734	195.195	A	4.232	30-12-13	0,34	2.144	16.797.201	
ND-0801-5393	JUAN BAUTISTA CONTRERAS BUSTOS	16-12-05	5.952.715	224.097	A	383	07-11-06	0,20	1.261	16.798.462	
ND-0801-5416	JOSE RUPERTO ULLOA VILLAGRA	16-12-05	5.943.072	197.020	A	99	05-03-07	0,60	8.988	16.807.450	
ND-0801-5417	SANTIAGO VILLEGAS ARAYA	16-12-05	5.942.883	196.876	A	95	05-03-07	0,10	2.365	16.809.815	
ND-0801-5423	ADOLFO CONRADO TAPIA VILLAGRA	16-12-05	5.943.620	197.491	A	93	05-03-07	0,10	2.365	16.812.180	
ND-0801-5436	JOSE SOTERO JUNEMANN MARDONES	16-12-05	5.935.495	242.095	A	4.233	30-12-13	0,37	2.334	16.814.514	
ND-0801-5438	REBECA MARCELA FIGUEROA BITTNER	16-12-05	5.945.985	225.533	A	4.234	30-12-13	0,44	2.775	16.817.289	
ND-0801-5440	HECTOR ENRIQUE NAVARRETE ARIAS	16-12-05	5.933.640	243.432	A	1.037	22-09-14	0,45	2.838	16.820.127	
ND-0801-5445	JOSE SOTERO JUNEMANN MARDONES	16-12-05	5.935.529	241.947	A	4.239	30-12-13	0,03	189	16.820.316	
ND-0801-5448	AGRICOLA JUNVAL LTDA.	16-12-05	5.932.388	248.396	A	3.858	30-12-13	0,42	2.649	16.822.965	
ND-0801-5467	CLOVIS FERNANDO GARRIDO JIMENEZ	16-12-05	5.947.909	219.192	A	3.919	30-12-13	0,17	1.072	16.824.038	
ND-0801-5469	CLOVIS FERNANDO GARRIDO JIMENEZ	16-12-05	5.946.752	219.107	A	3.920	30-12-13	1,34	8.452	16.832.489	
ND-0801-5487	JUANA MERCEDES PERALTA MUDÓZ	16-12-05	5.944.171	191.451	A	3	03-01-07	0,15	2.280	16.834.769	
ND-0801-5488	ROSA LIDIA CARRILLO HENRIQUEZ	16-12-05	5.945.510	192.938	A	47	19-01-07	0,30	7.096	16.841.865	
ND-0801-5490	JOSE JORGE VILLAGRA BAEZA	16-12-05	5.944.128	192.121	A	166	16-05-07	0,15	2.206	16.844.071	
ND-0801-5502	TARCICIO DEL TRANSITO RIVAS YEVENES	16-12-05	5.945.161	192.057	A	438	21-11-06	0,10	1.307	16.845.378	

Sector Hidrogeológicos de Aprovechamiento Común Nuble											
EXPEDIENTE	Peticionario	Fecha de Ingreso	Coordenada UTM WGS84 Norte	Coordenada UTM WGS84 Este	Situación Actual	N° Res.	Fecha Res.	Caudal Otorgado Solicitado (lt/s)	Volumen Total Anual Otorgado Solicitado (m³/año)	Volumen Acumulado (m³/s)	
ND-0801-5503	TARCICIO DEL TRANSIT RIVAS YEVENES	16-12-05	5.943.935	192.903	A	438	21-11-06	0,13	1.961	16.847.339	
ND-0801-5512	CARLOS SEGUNDO VERA ALMENDRA	16-12-05	5.944.759	192.023	A	453	21-11-06	0,20	2.941	16.850.280	
ND-0801-5577	JORGE MAURICIO BOCAZ BOCAZ	16-12-05	5.946.802	760.343	A	4.110	30-12-13	3,80	23.967	16.874.247	
ND-0801-5618	PATRICIO ALBERTO NEF CAMPBELL	19-12-05	5.938.808	242.589	A	3.869	30-12-13	1,84	11.605	16.885.853	
ND-0801-5624	HERNAN EDUARDO RODRIGUEZ RIOS	21-12-05	5.947.061	226.766	A	3.994	30-12-13	0,69	4.352	16.890.205	
ND-0801-5678	RODRIGO DIEZ MARTINEZ	12-04-06	5.947.681	227.669	A	3.944	30-12-13	1,67	10.533	16.900.738	
ND-0801-5715	JUAN CAROL GARCIA GONZALEZ	24-05-06	5.951.746	230.744	A	3.982	30-12-13	1,49	9.398	16.910.135	
ND-0801-5716	JUAN CAROL GARCIA GONZALEZ	24-05-06	5.951.769	230.690	A	4.385	30-12-13	1,68	10.596	16.920.731	
ND-0801-5717	JOSE DESIDERIO VALENZUELA REYES	26-05-06	5.952.914	251.383	A	3.848	30-12-13	3,15	19.868	16.940.599	
ND-0801-5756	PATRICIO ORLANDO SEGUEL MUBOZ	13-06-06	5.939.747	240.059	A	474	12-06-14	0,91	5.740	16.946.339	
ND-0801-5766	RICARDO ALBERTO GONZALEZ FORO	15-06-06	5.924.401	253.880	A	4.112	30-12-13	0,94	5.929	16.952.267	
ND-0801-5771	RICARDO TORRES CANALES	15-06-06	5.945.260	233.139	A	3.835	30-12-13	3,00	18.922	16.971.189	
ND-0801-5775	SILVIA EMILIA ZAPATA GALLARDO	15-06-06	5.945.062	222.210	A	4.119	30-12-13	0,24	1.514	16.972.703	
ND-0801-5780	CAROLA VIVIANA SANDOVAL FERRADA	16-06-06	5.942.171	246.035	A	3.847	30-12-13	0,57	3.595	16.976.298	
ND-0801-5786	JUAN SALVADOR SADE AMADO	16-06-06	5.943.281	221.358	A	4.133	30-12-13	0,69	4.352	16.980.650	
ND-0801-5811	COMITE DE AGUA POTABLE RURAL EL ESFUERZO	16-06-06	5.947.450	209.798	A	473	06-12-06	1,50	35.478	17.016.128	
ND-0801-5842	DINA DELAS MERCEDES FRIZ BILBAO	16-06-06	5.943.235	226.869	A	4.071	30-12-13	0,40	2.523	17.038.651	
ND-0801-5848	ERIKA ANA NEVERMANN HOFMANN	16-06-06	5.942.811	226.257	A	4.066	30-12-13	0,20	1.261	17.019.912	
ND-0801-5850	EMA DEL CARMEN FRIZ BILBAO	16-06-06	5.943.252	226.826	A	4.123	30-12-13	0,20	1.261	17.021.174	
ND-0801-5858	JOSE SEGUNDO HERNANDEZ RUIZ	16-06-06	5.935.563	244.769	A	3.849	30-12-13	2,00	12.614	17.033.788	
ND-0801-5861	PABULA IVONNE CARRASCO CARRASCO	16-06-06	5.938.754	192.016	A	4.121	30-12-13	2,00	12.614	17.046.402	
ND-0801-477	CAMPODONICO BADILLA, DANTE	18-07-91	5.949.646	223.936	A	293	26-06-95	45,00	1.419.120	18.465.522	
ND-0801-833	FRANZ ECKARD SCHIMDT PUTZT	21-10-94	5.937.026	242.116	A	284	30-04-97	25,00	788.400	19.253.922	
ND-0801-871	AGRICOLA Y GANADERA CHILLAN VIEJO LIMITADA	20-02-95	5.936.635	210.467	A	245	21-04-97	45,00	1.419.120	20.673.042	
ND-0801-872	AGRICOLA SANTA RITA LIMITADA	20-02-95	5.940.493	192.361	A	402	15-04-98	10,00	315.360	20.988.402	
ND-0801-933	EDITH MARGOT ROMERO DONOSO	12-06-95	5.941.900	216.500	A	345	07-05-99	22,50	709.560	21.697.962	
ND-0801-944	AGRICOLA Y GANADERA CHILLAN VIEJO LIMITADA	19-07-95	5.949.100	225.500	A	509	23-07-97	22,50	709.560	22.407.522	
ND-0801-945	AGRICOLA Y GANADERA CHILLAN VIEJO LIMITADA	19-07-95	5.936.500	210.400	A	64	31-01-97	27,00	851.472	23.258.994	
ND-0801-949	LUIS EDMUNDO VELAS FUENTES Y OTRA.	24-07-95	5.948.700	225.200	A	690	26-09-97	13,50	425.736	23.684.730	
ND-0801-953	SOCIEDAD FORESTAL MILLALEMU S.A.	01-08-95	5.948.460	222.940	A	444	29-04-98	1,80	56.765	23.741.495	
ND-0801-956	AGRICOLA CANCURA LTDA.	16-08-95	5.950.160	224.200	A	85	12-02-97	35,00	1.103.760	24.845.255	
ND-0801-1015	MARIA FERRADA H.	24-01-96	5.930.589	245.642	A	120	30-01-98	12,00	378.432	25.223.687	
ND-0801-1024	PARMALAT CHILE S.A.	16-02-96	5.947.792	222.523	A	784	24-10-97	20,00	630.720	25.854.407	
ND-0801-1063	AGRICOLA LAS GARZAS LTDA.	01-07-96	5.954.210	222.878	A	78	27-01-99	3,80	119.837	25.974.244	
ND-0801-1063	AGRICOLA LAS GARZAS LTDA.	01-07-96	5.954.011	223.229	A	78	27-01-99	5,00	157.680	26.131.924	
ND-0801-1085	TECNOPLANT S.A.	09-08-96	5.951.176	233.626	A	619	01-07-98	30,00	946.080	27.078.004	
ND-0801-1168	INST. DE INVESTIGACIONES AGROPECUARIAS INIA.	02-11-96	5.952.562	238.692	A	727	10-10-97	46,00	1.450.656	28.528.660	
ND-0801-1165	ROME KALTEMBACH	03-12-96	5.949.300	231.421	A	99	27-12-00	10,08	317.883	28.846.543	
ND-0801-1165	ROME KALTEMBACH	03-12-96	5.948.812	230.825	A	99	27-12-00	7,00	220.752	29.067.295	
ND-0801-1264	MASMADEIRA LIMITADA	03-10-97	5.940.877	214.513	A	14	24-04-00	5,00	157.680	29.224.975	
ND-0801-1307	JUANA MARIA PEDA MARTINEZ	20-11-97	5.945.527	232.995	A	381	07-05-99	31,50	993.384	30.218.359	
ND-0801-1310	RAUL ARRIGADA MALDONADO	12-12-97	5.933.526	247.876	A	84	15-11-00	45,00	1.419.120	31.637.479	
ND-0801-1357	JUAN CARLOS RABIE VEAS	20-05-98	5.938.577	227.591	A	17	22-09-99	15,00	473.040	32.110.519	
ND-0801-1357	JUAN CARLOS RABIE VEAS	20-05-98	5.939.009	226.488	A	17	22-09-99	15,00	473.040	32.583.559	
ND-0801-1357	JUAN CARLOS RABIE VEAS	20-05-98	5.938.292	226.242	A	17	22-09-99	4,80	151.373	32.734.932	
ND-0801-1370	LUZ CECILIA RUIZ RUIZ	08-07-98	5.947.186	212.840	A	1	22-09-99	22,50	709.560	33.444.492	
ND-0801-1397	FIDELINA E. QUIJADA VIELMA	10-11-98	5.938.848	194.118	A	3	15-02-00	11,00	346.896	33.791.388	
ND-0801-1419	EMPRESA DE SERVICIOS SANITARIOS DEL BIO BIO S.A. S/N S/N	11-12-98	5.943.314	223.374	A	950	13-12-99	55,00	1.734.480	35.525.868	
ND-0801-1421	EMPRESA DE SERVICIOS SANITARIOS DEL BIO BIO S.A. S/N S/N	11-12-98	5.944.573	224.728	A	3	22-09-98	34,50	1.087.992	36.613.860	
ND-0801-1422	EMPRESA DE SERVICIOS SANITARIOS DEL BIO BIO S.A. S/N S/N	11-12-98	5.944.666	224.720	A	15	22-09-99	50,00	1.576.800	38.190.660	
ND-0801-1424	JOSE ALFONSO DULANT RENCORET	17-12-98	5.956.191	249.488	A	53	16-11-99	29,70	936.619	39.127.279	
ND-0801-1433	EMPRESA DE SERVICIOS SANITARIOS DEL BIO BIO S.A. S/N S/N	24-12-98	5.941.726	246.966	A	9	22-09-99	16,00	504.576	39.631.855	
ND-0801-1451	FRANCISCO SEBASTIAN FAJARDO CARRERA	03-02-99	5.943.920	236.057	A	380	20-09-99	18,00	567.648	40.199.503	
ND-0801-1441	EMILIO LAHSEN CHAER	26-02-99	5.953.133	243.966	A	18	22-09-99	33,00	1.040.688	41.240.191	
ND-0801-1467	EMPRESA DE SERVICIOS SANITARIOS DEL BIO BIO S.A. S/N S/N	13-03-99	5.945.983	226.203	A	172	03-04-00	58,00	1.829.088	43.069.279	
ND-0801-1459	OSCAR RENE LULLOA CARRILLO	23-03-99	5.939.204	194.998	A	44	16-11-99	15,00	473.040	43.542.319	
ND-0801-1466	EMPRESA DE SERVICIOS SANITARIOS DEL BIO BIO S.A. S/N S/N	14-04-99	5.941.752	247.016	A	51	16-11-99	25,50	804.168	44.346.487	
ND-0801-1468	EMPRESA DE SERVICIOS SANITARIOS DEL BIO BIO S.A. S/N S/N	14-04-99	5.940.701	232.966	A	173	03-04-00	82,00	2.585.952	46.932.439	
ND-0801-1472	AGRICOLA Y GANADERA RIO CATO LIMITADA	22-04-99	5.952.288	247.529	A	35	11-04-01	30,00	946.080	47.878.519	
ND-0801-1500	EMPRESA DE SERVICIOS SANITARIOS DEL BIO BIO S.A. S/N S/N	22-05-99	5.940.535	233.020	A	175	03-04-00	82,00	2.585.952	50.464.471	
ND-0801-1505	EMPRESA DE SERVICIOS SANITARIOS DEL BIO BIO S.A. S/N S/N	15-06-99	5.945.893	226.196	A	174	03-04-00	58,00	1.829.088	52.293.559	
ND-0801-1501	PABLO GASTON CRUZ DE LA BARRA	02-07-99	5.942.654	211.872	A	57	15-12-99	12,00	378.432	52.671.991	
ND-0801-1508	PARMALAT CHILE S.A.	21-07-99	5.946.383	222.250	A	104	10-09-02	8,00	252.288	52.924.279	
ND-0801-1546	LUIS ALEJANDRO JIMENEZ ORREGO	18-09-99	5.943.400	230.773	A	387	30-04-02	25,00	788.400	53.712.679	
ND-0801-1560	NICOLAS ENRIQUE ARTIGUES BORDESOLLES	12-11-99	5.953.858	224.999	A	34	11-04-01	9,90	311.206	54.024.885	
ND-0801-1560	NICOLAS ENRIQUE ARTIGUES BORDESOLLES	12-11-99	5.954.083	225.471	A	34	11-04-01	10,80	340.589	54.365.474	
ND-0801-1579	JOSE LUIS GINER IZQUIERDO	22-12-99	5.950.222	222.531	A	67	26-09-00	31,00	977.616	55.343.090	
ND-0801-1586	AGRICOLA Y COMERCIAL MULTISEN LTDA.	04-01-00	5.938.548	219.021	A	37	27-04-01	4,00	126.144	55.469.234	
ND-0801-1591	JOSE ALEJANDRO OYARCE SUAZO	19-01-00	5.940.526	239.666	A	87	15-11-00	27,00	851.472	56.320.706	
ND-0801-1609	RENE HENRI ERIC BEAUJANT BARBARA	22-03-00	5.929.301	244.451	A	149	10-12-02	41,00	1.292.976	57.613.682	
ND-0801-1611	REYES Y ETCHEVERS LIMITADA	27-03-00	5.930.593	247.259	A	301	18-10-00	45,00	1.419.120	59.032.802	
ND-0801-1639	DINO JOSE CASANOVA NAGEL	16-04-00	5.944.971	231.135	A	336	01-06-01	60,00	1.892.160	60.924.962	
ND-0801-1636	SOCIEDAD EDUCACIONAL DARIO SALAS LIMITADA	08-05-00	5.953.985	217.509	A	631	18-10-01	60,00	1.892.160	62.817.122	
ND-0801-1641	NANCY WILLMA ZAPATA TRAUH	22-05-00	5.945.449	214.712	A	23	27-02-02	19,80	624.413	63.441.535	
ND-0801-1645	SOCIEDAD AGRICOLA SANTA RITA LTDA.	05-06-00	5.940.561	192.336	A	1.018	22-11-02	18,00	567.648	64.009.183	
ND-0801-1645	SOCIEDAD AGRICOLA SANTA RITA LTDA.	05-06-00	5.940.352	192.194	A	1.018	22-11-02	16,00	504.576	64.513.759	
ND-0801-1645	SOCIEDAD AGRICOLA SANTA RITA LTDA.	05-06-00	5.939.985	191.941	A	1.018	22-11-02	36,00	1.135.296	65.649.055	
ND-0801-1647	FLORENTINO ALFONSO BOBADILLA ROJAS	07-06-00	5.943.987	209.143	A	18	08-02-02	6,30	198.677	65.847.732	
ND-0801-1648	JORGE ALBERTO RABIE UALY	07-06-00	5.945.300	208.576	A	89	25-09-03	43,00	1.356.048	67.203.780	

Sector Hidrogeológico de Aprovechamiento Común Rùble											
EXPEDIENTE	Peticionario	Fecha de Ingreso	Coordenada UTM WGS84 Norte	Coordenada UTM WGS84 Este	Situación Actual	Nº Res.	Fecha Res.	Caudal Otorgado Solicitado (lt/s)	Volumen Total Anual Otorgado Solicitado (m³/año)	Volumen Acumulado (m³/a)	
ND-0801-1660	OMAR BRAVO MAUDIER	05-07-00	5.942.623	250.589	A	24	27-02-02	10,80	340.589	67.544.368	
ND-0801-1693	JOSE DOMINGO MALDONADO CARVAJAL	05-10-00	5.943.939	211.390	A	111	22-10-02	6,00	252.288	67.796.656	
ND-0801-1694	SILVIA EMILIA ZAPATA GALLARDO	10-10-00	5.945.124	222.173	A	44	27-04-01	0,50	15.768	67.812.424	
ND-0801-1700	MOJINO FUENTES S.A.	08-11-00	5.937.361	209.915	A	140	25-11-02	12,00	378.432	68.190.856	
ND-0801-1704	ALICIA LEONTINA MARTINEZ CABEZAS	28-11-00	5.953.423	242.839	A	95	21-08-02	5,60	176.602	68.367.458	
ND-0801-1704	ALICIA LEONTINA MARTINEZ CABEZAS	28-11-00	5.953.523	242.859	A	95	21-08-02	9,00	283.824	68.651.282	
ND-0801-1704	ALICIA LEONTINA MARTINEZ CABEZAS	28-11-00	5.953.773	242.889	A	95	21-08-02	2,50	78.840	68.730.122	
ND-0801-1747	SOIEDAD MEDICA MENDOZA Y CONCHA LTDA.	22-03-01	5.944.471	223.106	A	41	25-03-02	3,00	94.608	68.824.730	
ND-0801-1751	TOMAS TRONCOSO CASTILLO	20-04-01	5.945.881	229.150	A	99	10-09-02	9,90	312.206	69.136.936	
ND-0801-1753	HUMBERTO CONTRERAS ANGUIA	20-04-01	5.929.263	236.401	A	38	23-06-03	15,30	482.501	69.619.437	
ND-0801-1760	RENE HENRI ERIC BEAUJANOT BARBARA	09-05-01	5.930.026	244.816	A	83	21-08-02	8,50	268.056	69.887.493	
ND-0801-1760	RENE HENRI ERIC BEAUJANOT BARBARA	09-05-01	5.930.036	244.746	A	83	21-08-02	5,40	170.294	70.057.788	
ND-0801-1770	SOIEDAD AGRICOLA SANTA RITA LTDA.	01-06-01	5.940.078	192.307	A	6	08-02-02	49,50	1.561.032	71.618.820	
ND-0801-1774	PROPLANTAS LTDA.	06-06-01	5.942.686	199.120	A	89	26-09-01	40,50	1.277.208	72.896.028	
ND-0801-1780	HORST WILHELM DIETERMANN	05-07-01	5.943.949	207.664	A	87	25-03-02	9,00	283.824	73.179.852	
ND-0801-1781	FERNANDO FRANCISCO MAY BOULLON	05-07-01	5.940.482	227.561	A	141	26-11-02	9,00	283.824	73.463.676	
ND-0801-1806	DIOMIRIA DEL CARMEN ABRUZUA JALABERT	17-10-01	5.941.493	237.840	A	101	10-09-02	25,60	807.322	74.270.997	
ND-0801-1806	DIOMIRIA DEL CARMEN ABRUZUA JALABERT	17-10-01	5.941.660	238.411	A	101	10-09-02	9,40	296.438	74.567.436	
ND-0801-1822	MARGARITA IVONNE FERRADA VALDES	22-01-02	5.935.372	245.577	A	7	07-02-03	24,00	756.864	75.324.300	
ND-0801-1825	MIGUEL ARTURO PEDREROS GUTERREZ	25-02-02	5.951.661	236.866	A	6	07-02-03	13,50	425.736	75.750.036	
ND-0801-1830	JOSE ROBERTO ALVARADO AGUILA	07-03-02	5.945.417	223.403	A	30	05-05-03	1,00	31.536	75.781.572	
ND-0801-1841	DORINA DE LAS MERCEDES NUDEZ RIQUELME	17-04-02	5.935.871	243.259	A	105	10-09-02	30,00	946.080	76.727.652	
ND-0801-1845	MIGUEL ANJEL ROJAS ALVAREZ	22-04-02	5.938.122	226.454	A	110	01-04-03	54,00	1.702.944	78.430.596	
ND-0801-1845	MIGUEL ANJEL ROJAS ALVAREZ	22-04-02	5.938.336	226.275	A	110	01-04-03	27,00	851.472	79.282.068	
ND-0801-1854	MARIA INES FRANCO FERNANDEZ	05-06-02	5.946.628	222.649	A	118	13-10-01	1,12	35.320	79.317.388	
ND-0801-1857	FISCO - EJERCITO DE CHILE	17-06-02	5.939.108	223.551	A	142	26-11-02	1,00	31.536	79.348.924	
ND-0801-1858	AGRICOLA Y GANADERA CHILLAN VIEJO LIMITADA	17-06-02	5.948.947	225.946	A	113	09-10-03	30,00	946.080	80.295.004	
ND-0801-1878	MARTIN BALDOMERO PUGA PEDA	24-09-02	5.935.789	236.451	A	5	07-02-03	2,40	75.686	80.370.690	
ND-0801-1879	ILUSTRE MUNICIPALIDAD DE SAN NICOLAS	11-10-02	5.954.576	220.559	A	151	16-12-02	25,30	797.861	81.168.551	
ND-0801-1887	FRANCISCO JAVIER ROSSLER YAVAR	28-10-02	5.941.342	239.211	A	22	21-04-03	7,20	227.059	81.395.610	
ND-0801-1887	FRANCISCO JAVIER ROSSLER YAVAR	28-10-02	5.941.484	239.298	A	22	21-04-03	10,80	340.589	81.736.199	
ND-0801-1887	FRANCISCO JAVIER ROSSLER YAVAR	28-10-02	5.941.403	239.315	A	22	21-04-03	9,00	283.824	82.020.023	
ND-0801-1902	FRUTAS Y HORTALIZAS DEL SUR S.A.	14-11-02	5.954.331	226.592	A	66	05-05-04	13,50	425.736	82.445.759	
ND-0801-1902	FRUTAS Y HORTALIZAS DEL SUR S.A.	14-11-02	5.954.241	226.748	A	66	05-05-04	14,40	454.118	82.899.878	
ND-0801-1905	DORINA DE LAS MERCEDES NUDEZ RIQUELME	20-11-02	5.935.420	243.533	A	23	21-04-03	37,80	1.192.061	84.091.938	
ND-0801-1906	MAURICIO LIONEL MARRIQUEZ FUENZALIDA	21-11-02	5.942.992	226.862	A	28	29-04-03	1,05	33.113	84.125.051	
ND-0801-1909	COMITE DE AGUA POTABLE DE HEROES DE LA CONCEPCION	29-11-02	5.936.331	241.618	A	164	27-11-03	3,00	94.608	84.219.659	
ND-0801-1910	COMITE DE AGUA POTABLE RURAL COPIHUAL	29-11-02	5.955.181	252.990	A	141	15-05-03	7,50	236.520	84.456.179	
ND-0801-1912	COMITE DE AGUA POTABLE RURAL RELOCA SANTA RAQUEL	29-11-02	5.950.777	231.222	A	162	27-11-03	7,50	236.520	84.692.699	
ND-0801-1913	COMITE DE AGUA POTABLE RURAL TRES ESQUINAS DE CATO	29-11-02	5.952.106	251.114	A	168	27-11-03	15,00	473.040	85.165.739	
ND-0801-1918	COMITE AGUA POTABLE RURAL COCHARCAS NVA.ESPERANZA	29-11-02	5.954.266	226.537	A	103	25-09-03	3,50	110.376	85.276.115	
ND-0801-1920	COMITE AGUA POTABLE RURAL MONTE BLANCO	29-11-02	5.956.083	238.381	A	140	17-11-03	9,50	299.592	85.575.707	
ND-0801-1922	COMITE DE AGUA POTABLE DE BELLAVISTA RUCAPEQUEEN	29-11-02	5.939.338	207.017	A	511	01-12-03	6,00	189.216	85.764.923	
ND-0801-1923	COMITE DE AGUA POTABLE RURAL CHACAYAL DE CATO	29-11-02	5.952.636	245.697	A	165	27-11-03	15,00	473.040	86.237.963	
ND-0801-1930	COMITE DE AGUA POTABLE RURAL DUBLE ALTO	29-11-02	5.947.927	219.032	A	96	25-09-03	9,00	283.824	86.521.787	
ND-0801-1932	COMITE DE APR LAS ENCINAS - MUTICURA	29-11-02	5.960.575	249.704	A	98	25-09-03	17,50	551.880	87.073.667	
ND-0801-1936	COMITE DE AGUA POTABLE RURAL PUENTE DUBLE	29-11-02	5.951.812	223.803	A	177	01-12-03	12,00	378.432	87.452.099	
ND-0801-1937	FISCO, DIRECCION DE OBRAS HIDRAULICAS	29-11-02	5.942.326	249.591	A	160	27-11-03	10,00	315.360	87.767.459	
ND-0801-1940	FISCO, DIRECCION DE OBRAS HIDRAULICAS	29-11-02	5.957.436	243.816	A	99	25-09-03	10,00	315.360	88.082.819	
ND-0801-1946	GUILLERMO EDGARDO RIVEROS URZUA	04-12-02	5.937.761	232.349	A	56	20-08-03	4,20	132.451	88.215.270	
ND-0801-1954	ROBERTO ENRIQUE IBABEZ ORELLANA	21-01-03	5.948.464	208.676	A	57	20-08-03	11,25	354.780	88.570.050	
ND-0801-1957	RINA ELOISA GONZALEZ DIAZ	07-02-03	5.948.043	230.315	A	125	29-04-03	11,70	368.971	88.939.022	
ND-0801-2067	MARIA VERONICA ALARCON LETELIER	20-03-03	5.942.917	205.780	A	127	30-10-03	7,20	227.059	89.166.081	
ND-0801-2161	HUGUETTE PAULINE PARRIEL VERRIER	23-04-03	5.938.853	238.619	A	100	29-08-05	45,00	1.419.120	90.585.201	
ND-0801-2166	FRUTICOLA LA GRANJA LIMITADA	02-06-03	5.934.966	242.751	A	144	18-11-03	37,80	1.192.061	91.777.262	
ND-0801-2166	FRUTICOLA LA GRANJA LIMITADA	02-06-03	5.934.344	243.659	A	144	18-11-03	9,90	312.206	92.089.468	
ND-0801-2167	HERNAN OMAR RUIZ RODRIGUEZ	02-06-03	5.938.506	235.805	A	141	17-11-03	12,10	381.586	92.471.054	
ND-0801-2167	HERNAN OMAR RUIZ RODRIGUEZ	02-06-03	5.939.041	235.754	A	141	17-11-03	25,20	794.707	93.265.761	
ND-0801-2269	SOIEDAD SCHANZ Y COMPANIA LIMITADA	06-06-03	5.948.326	237.886	A	10	13-01-04	27,00	851.472	94.117.233	
ND-0801-2273	PEDRO ANTONIO CARRASCO MORENO	04-07-03	5.942.527	240.297	A	28	02-03-04	9,10	286.978	94.404.210	
ND-0801-2274	PEDRO ANTONIO CARRASCO MORENO	04-07-03	5.942.902	240.478	A	21	02-03-04	9,90	312.206	94.716.417	
ND-0801-2275	RICARDO JAVIER BURMEISTER CAMPOS	04-07-03	5.955.634	221.744	A	216	23-07-04	6,30	198.677	94.915.094	
ND-0801-2281	MARIO JULIO SANDOVAL RIVERA	07-08-03	5.939.949	232.915	A	5	13-01-04	38,00	1.198.368	96.113.462	
ND-0801-2282	INMOBILIARIA SAN PABLO S.A.	07-08-03	5.943.472	211.529	A	9	13-01-04	40,50	1.277.208	97.390.670	
ND-0801-2295	COMUNIDAD RENATO FUENTEALBA R. Y OTROS	24-09-03	5.941.444	221.670	A	7	13-01-04	4,05	127.721	97.518.390	
ND-0801-2304	JORGE ALBERTO RABIE UJAY	07-10-03	5.945.813	209.852	A	62	30-03-04	9,00	283.824	97.802.214	
ND-0801-2305	JOSE MIGUEL ELIT DASGACH-IMBARACK	07-10-03	5.941.141	213.549	A	47	30-03-04	18,00	567.648	98.369.862	
ND-0801-2308	COMITE DE AGUA POTABLE RURAL LAS MARIPOSAS	09-10-03	5.940.432	234.252	A	175	01-12-03	15,00	473.040	98.842.902	
ND-0801-2309	COOP.DE SERV.ABAST.DE AGUA POT.Y SANEA AMB.COMU.SAN NICOLAS LTDA	09-10-03	5.954.037	215.117	A	16	06-02-04	63,00	1.986.768	100.829.670	
ND-0801-2310	ILUSTRE MUNICIPALIDAD DE SAN NICOLAS	09-10-03	5.953.333	215.163	A	159	27-11-03	25,00	788.400	101.618.070	
ND-0801-2311	ILUSTRE MUNICIPALIDAD DE SAN NICOLAS	09-10-03	5.948.070	209.816	A	158	27-11-03	1,20	37.843	101.655.914	
ND-0801-2315	COMITE DE AGUA POTABLE RURAL EL EMBOQUE	09-10-03	5.941.467	230.960	A	13	19-01-04	8,00	252.288	101.908.202	
ND-0801-2316	AGRICOLA Y GANADERA CHILLAN VIEJO LIMITADA	13-10-03	5.950.172	223.673	A	4	13-01-04	25,00	788.400	102.696.602	
ND-0801-2321	SOIEDAD BALTAZAR GUJARDO Y COMPANIA LIMITADA	30-10-03	5.946.676	218.568	A	46	30-03-04	5,40	170.294	102.866.896	
ND-0801-2322	GUSTAVO ALEJANDRO GASTON MEJIAS GENONI	10-11-03	5.935.860	244.601	A	191	29-06-04	27,00	851.472	103.718.368	
ND-0801-2327	GASPAR AUGUSTO SALINAS ZAMBRANO	17-12-03	5.945.028	232.758	A	207	15-07-04	0,99	31.221	103.749.589	
ND-0801-2330	GUILLERMO GLEISNER VIVANCO	22-12-03	5.940.284	231.249	A	489	22-11-04	63,00	1.986.768	105.736.357	
ND-0801-2335	SOIEDAD DE REPRESENTACIONES INTERNACIONALES LTDA.	02-01-04	5.960.452	253.586	A	305	08-10-04	22,50	709.560	106.445.917	
ND-0801-2335	SOIEDAD DE REPRESENTACIONES INTERNACIONALES LTDA.	02-01-04	5.960.055	253.664	A	305	08-10-04	16,20	510.883	106.956.800	

Sector Hidrogeológico de Aprovechamiento Común Rúbile											
EXPEDIENTE	Peticionario	Fecha de Ingreso	Coordenada UTM WGS84 Norte	Coordenada UTM WGS84 Este	Situación Actual	N° Res.	Fecha Res.	Caudal Otorgado Solicitado (Lts/s)	Volumen Total Anual Otorgado Solicitado (m³/año)	Volumen Acumulado (m³/a)	
ND-0801-2346	LECHERA LONGAVI LIMITADA	05-02-04	5.943.923	217.554	A	128	27-05-04	5,00	157.680	107.114.480	
ND-0801-2348	MARCELA CECILIA RAMIREZ SANTANA	12-02-04	5.946.604	223.482	A	190	29-06-04	1,05	33.113	107.147.593	
ND-0801-2357	MARILYN EUGENIA HEMMELMANN HURTADO	15-03-04	5.945.251	233.661	A	212	15-07-04	2,00	63.072	107.210.665	
ND-0801-2363	FLOR YOLANDA URIBE CARRASCO	23-04-04	5.931.328	248.667	A	213	15-07-04	6,30	198.677	107.409.341	
ND-0801-2369	JOEL BALTAZAR GUJARDO PARRA	05-05-04	5.946.513	218.621	A	211	15-07-04	3,60	113.530	107.522.871	
ND-0801-2371	PATRICIA ELENA CARBONELL URRUTIA	14-05-04	5.943.042	208.022	A	293	08-10-04	0,35	11.038	107.533.909	
ND-0801-2371	PATRICIA ELENA CARBONELL URRUTIA	14-05-04	5.943.029	208.035	A	293	08-10-04	0,50	15.768	107.549.677	
ND-0801-2371	PATRICIA ELENA CARBONELL URRUTIA	14-05-04	5.942.459	208.131	A	293	08-10-04	0,95	29.959	107.579.636	
ND-0801-2372	ELIA BRANDEMIRA FUENTES PARADA	20-05-04	5.945.184	233.751	A	288	08-10-04	2,50	78.840	107.658.476	
ND-0801-2372	ELIA BRANDEMIRA FUENTES PARADA	20-05-04	5.945.205	233.702	A	288	08-10-04	3,00	94.608	107.753.084	
ND-0801-2388	HECTOR ENRIQUE NAVARRETE ARIAS	07-07-04	5.932.801	243.069	A	271	25-08-04	2,88	90.824	107.843.907	
ND-0801-2404	ADOLFO JOSE FIGUEROA PEDA	22-09-04	5.939.202	225.580	A	360	06-12-04	5,04	158.941	108.002.849	
ND-0801-2407	FORESTAL CELCO S.A.	28-09-04	5.939.996	190.566	A	100	12-06-08	67,00	2.112.912	110.115.761	
ND-0801-2409	FORESTAL CELCO S.A.	28-09-04	5.939.838	190.593	A	596	07-05-08	54,00	1.702.944	111.818.705	
ND-0801-2411	FORESTAL CELCO S.A.	28-09-04	5.939.944	190.825	A	598	07-05-08	46,70	1.472.731	113.291.436	
ND-0801-2413	FORESTAL CELCO S.A.	28-09-04	5.939.734	190.837	A	597	07-05-08	37,30	1.176.293	114.467.729	
ND-0801-2415	JOSE OMAR PEREZ QUEZADA	01-10-04	5.949.208	250.283	A	184	02-05-06	2,92	92.085	114.559.814	
ND-0801-2417	MARIA ESTHER PARRA HENRIQUEZ	07-10-04	5.941.703	227.809	A	34	19-04-05	2,00	63.072	114.622.886	
ND-0801-2421	ORLANDO MUÑOZ Y COMPANIA LTDA.	19-10-04	5.946.812	225.450	A	147	28-09-05	3,33	105.015	114.727.901	
ND-0801-2424	TARCIJO DEL TRANSIT RIVAS YEVENES	21-10-04	5.943.847	192.911	A	52	10-02-06	0,45	14.191	114.742.092	
ND-0801-2430	OSCAR AURELIO URREJOLA SOTOMAYOR	28-10-04	5.952.267	247.520	A	841	18-12-06	0,10	3.154	114.745.246	
ND-0801-2430	OSCAR AURELIO URREJOLA SOTOMAYOR	28-10-04	5.925.496	247.567	A	841	18-12-06	0,10	3.154	114.748.400	
ND-0801-2434	EMPRESA DE SERVICIOS SANITARIOS DEL BIO BIO S.A. S/N S/N	10-11-04	5.944.501	224.814	A	377	31-10-06	80,00	2.400.000	117.148.400	
ND-0801-2435	FRUTAS Y HORTALIZAS DEL SUR S.A.	11-11-04	5.954.322	226.834	A	240	19-12-05	9,00	283.824	117.432.224	
ND-0801-2447	LUIS LAMA LAMA	01-12-04	5.945.156	234.642	A	214	14-08-07	14,60	92.085	117.524.309	
ND-0801-2449	SOCIEDAD AGRICOLA FORESTAL BURGOS Y CIA LTDA	10-12-04	5.943.096	234.173	A	111	29-08-05	40,00	1.261.440	118.785.749	
ND-0801-2457	OSCAR ALFONSO TOBAR AQUEVEQUE	22-12-04	5.940.026	231.961	A	264	23-07-07	56,70	697.700	119.483.449	
ND-0801-2459	SOC. AGRICOLA Y GANADERA LOS GOMEROS LTDA.	30-12-04	5.960.648	245.574	A	207	22-05-06	20,00	630.720	120.314.169	
ND-0801-2463	SOCIEDAD VIDA ZAMORA LTDA.	17-01-05	5.953.800	225.720	A	20	30-01-06	3,33	105.119	120.219.288	
ND-0801-2466	RICARDO FELIPE BRIONES PONCE	20-01-05	5.939.356	230.458	A	65	02-06-05	8,10	255.442	120.474.729	
ND-0801-2473	DIRECCION OBRAS HIDRAULICAS REGION DE LOS LAGOS	07-03-05	5.939.051	239.949	A	194	11-05-06	9,50	299.592	120.774.321	
ND-0801-2517	CARLOS MOISES LAHSEN RABI	15-03-05	5.952.560	242.458	A	331	26-09-08	64,50	501.550	121.275.871	
ND-0801-2520	ALONSO SEBASTIAN GONZALEZ PAREDES	21-03-05	5.946.406	230.025	A	256	01-08-06	61,90	716.200	121.992.071	
ND-0801-2521	DIOMEDES CARO TORRES	21-03-05	5.950.955	225.546	A	57	10-02-06	13,50	425.736	122.417.807	
ND-0801-2522	LOS BAJOS DE CHACAYAL LIMITADA	22-03-05	5.954.775	246.575	A	525	31-07-06	33,30	390.000	122.807.807	
ND-0801-2523	LOS BAJOS DE CHACAYAL LIMITADA	22-03-05	5.954.914	246.773	A	524	31-07-06	49,00	570.000	123.377.807	
ND-0801-2528	CORPORACION IGLESIA DE LOS ADVENTISTAS DEL 7º DIA	08-04-05	5.940.879	232.428	A	107	20-03-06	0,28	8.830	123.386.637	
ND-0801-2528	CORPORACION IGLESIA DE LOS ADVENTISTAS DEL 7º DIA	08-04-05	5.941.306	232.241	A	107	20-03-06	0,25	7.884	123.394.521	
ND-0801-2528	CORPORACION IGLESIA DE LOS ADVENTISTAS DEL 7º DIA	08-04-05	5.941.246	232.338	A	107	20-03-06	0,15	4.730	123.399.252	
ND-0801-2528	CORPORACION IGLESIA DE LOS ADVENTISTAS DEL 7º DIA	08-04-05	5.941.064	232.201	A	107	20-03-06	0,10	3.154	123.402.405	
ND-0801-2528	CORPORACION IGLESIA DE LOS ADVENTISTAS DEL 7º DIA	08-04-05	5.941.051	231.957	A	107	20-03-06	0,40	12.614	123.415.020	
ND-0801-2528	CORPORACION IGLESIA DE LOS ADVENTISTAS DEL 7º DIA	08-04-05	5.940.817	232.405	A	107	20-03-06	14,40	454.118	123.869.138	
ND-0801-2530	GILDA DE LOURDES PINO LILLOA	12-04-05	5.941.287	224.964	A	116	01-09-05	3,00	94.608	123.963.746	
ND-0801-2531	ASERRADEROS SAN JOAQUIN S.A.	20-04-05	5.942.371	218.250	A	212	14-08-07	12,50	78.840	124.042.586	
ND-0801-2538	CLAUDIO REINERO IRAIRA QUEZADA	02-05-05	5.942.664	215.127	A	195	11-05-06	4,50	141.912	124.184.498	
ND-0801-2541	COOPERATIVA TAXIS COLECTIVOS TEJAR KENNEDY LTDA.	06-05-05	5.943.097	220.067	A	213	14-08-07	1,50	70.956	124.255.454	
ND-0801-2545	FERNANDO SERGIO ULLOA MORENO	18-05-05	5.953.096	248.366	A	228	19-12-05	18,00	70.956	124.326.410	
ND-0801-2552	LUIS EDUARDO ULLOA BAO	30-05-05	5.950.258	226.500	A	105	20-03-06	8,10	255.442	124.581.852	
ND-0801-2554	CORPORACION IGLESIA DE LOS ADVENTISTAS DEL 7º DIA	31-05-05	5.941.243	232.313	A	107	29-08-05	10,00	315.360	124.897.212	
ND-0801-2557	RENATO RUDICINDO OLAVE JARA	07-06-05	5.951.259	232.146	A	119	29-03-06	4,30	135.605	125.032.817	
ND-0801-2573	COMITE DE AGUA POTABLE RURAL EL AMANECER DE TAMILVORO	07-07-05	5.933.556	247.064	A	245	20-06-06	5,00	157.680	125.190.497	
ND-0801-2587	LIVIO JUAN MAGGI PIZARRO	04-08-05	5.942.556	199.860	A	183	15-06-07	19,80	124.883	125.315.380	
ND-0801-2622	CARLOS ARTURO ALARCON LETELLIER	07-10-05	5.942.215	205.286	A	421	19-11-08	14,20	89.562	125.404.942	
ND-0801-5428	MANUEL ANTONIO RICAR VEGA SOTO	16-01-06	5.950.531	232.635	A	159	20-04-06	13,50	425.736	125.830.678	
ND-0801-5740	HECTOR MORALES RUBIO	07-06-06	5.944.896	215.462	A	234	23-07-08	29,00	156.600	125.987.278	
ND-0801-6015	RAQUEL ARTEAGA CISTERNAS	18-07-06	5.937.654	241.087	A	74	22-04-08	17,00	536.112	126.523.390	
ND-0801-6025	MARTA BUSTAMANTE CARRASCO	04-08-06	5.936.932	236.492	A	903	04-12-07	13,00	81.994	126.605.384	
ND-0801-6025	MARTA BUSTAMANTE CARRASCO	04-08-06	5.937.084	236.639	A	903	04-12-07	22,50	141.912	126.747.296	
ND-0801-6025	MARTA BUSTAMANTE CARRASCO	04-08-06	5.937.190	236.297	A	903	04-12-07	10,80	68.118	126.815.414	
ND-0801-6027	AGRICOLA Y GANADERA CHILLAN VIEJO LIMITADA	07-08-06	5.937.290	210.612	A	295	28-11-07	25,00	395.000	127.210.414	
ND-0801-6048	SUCESION RAUL JOSE ELEAZAR GUZMAN SAN MARTIN	11-09-06	5.941.152	237.719	A	67	19-01-07	18,00	113.530	127.323.944	
ND-0801-6055	AGRICOLA PULLAMI LTDA.	23-10-06	5.947.462	249.274	A	310	11-09-08	6,00	189.216	127.513.160	
ND-0801-6088	INMOBILIARIA EMARCO LTDA.	02-11-06	5.942.004	216.207	A	336	13-12-07	15,00	94.608	127.607.768	
ND-0801-6089	PATRICIA ELENA CARBONELL URRUTIA	07-11-06	5.942.501	208.073	A	326	10-12-07	7,20	45.412	127.653.180	
ND-0801-6090	MARIA GUADALUPE RODRIGO ALAMOS	10-11-06	5.943.674	227.423	A	309	11-09-08	4,50	28.382	127.681.562	
ND-0801-6104	SOCIEDAD AGRICOLA CATO S.A S/N S/N	22-11-06	5.956.427	249.484	A	59	31-03-08	47,70	772.740	128.454.302	
ND-0801-6294	UISES JOSE LARI SILVA	05-04-07	5.937.531	216.435	A	79	22-04-08	8,00	252.288	128.706.590	
ND-0801-6334	LAURA DE LAS MERCEDE GRANDON SAEZ	08-05-07	5.949.266	233.891	A	729	21-07-09	4,50	141.912	128.848.502	
ND-0801-6406	SOCIEDAD DE INVERSIONES E INMOBILIARIA S.R.L. LIMITADA	21-06-07	5.943.411	234.442	A	477	19-12-08	36,00	227.059	129.075.561	
ND-0801-6431	LUIS ANTONIO JUAN VARELA RODRIGO	24-07-07	5.938.101	229.725	A	197	04-07-08	1,30	8.199	129.083.760	
ND-0801-6440	OSVALDO IVAN URIBE SAN MARTIN	06-08-07	5.948.343	233.115	A	232	23-07-08	3,60	22.706	129.106.466	
ND-0801-6442	PETRONILA ISABEL LEDESMA DUARTE	06-08-07	5.952.112	250.695	A	60	17-06-09	9,70	61.180	129.167.646	
ND-0801-6443	PETRONILA ISABEL LEDESMA DUARTE	06-08-07	5.951.582	251.294	A	380	06-11-08	10,80	68.118	129.235.764	
ND-0801-6453	LUZ CECILIA RUIZ RUIZ	24-08-07	5.946.160	213.662	A	196	04-07-08	35,10	221.383	129.457.147	
ND-0801-6454	LUZ CECILIA RUIZ RUIZ	24-08-07	5.946.180	213.823	A	203	04-07-08	7,65	48.250	129.505.397	
ND-0801-6476	CORPORACION IGLESIA DE JESUCRISTO DE LOS SANTOS DE LOS ULTIMOS DI	07-09-07	5.943.140	221.270	A	249	25-07-08	1,00	6.307	129.511.704	
ND-0801-6477	CORPORACION IGLESIA DE JESUCRISTO DE LOS SANTOS DE LOS ULTIMOS DI	07-09-07	5.942.408	224.481	A	250	25-07-08	1,00	6.307	129.518.011	
ND-0801-6481	CORPORACION IGLESIA DE JESUCRISTO DE LOS SANTOS DE LOS ULTIMOS DI	10-09-07	5.943.991	219.544	A	245	25-07-08	0,70	4.415	129.522.426	
ND-0801-6483	MASISA S.A.	24-09-07	5.948.270	219.703	A	241	25-07-08	4,90	47.304	129.569.730	

Sector Hidrogeológico de Aprovechamiento Común Rúbico											
EXPEDIENTE	Peticionario	Fecha de Ingreso	Coordenada UTM WGS84 Norte	Coordenada UTM WGS84 Este	Situación Actual	N° Res.	Fecha Res.	Caudal Otorgado Solicitado (lts/s)	Volumen Total Anual Otorgado Solicitado (m³/año)	Volumen Acumulado (m³/a)	
ND-0801-6483	MASISA S.A.	24-09-07	5.948.221	222.604	A	241	25-07-08	1,90	59.130	129.628.860	
ND-0801-6483	MASISA S.A.	24-09-07	5.948.344	222.544	A	241	25-07-08	2,00	63.072	129.691.932	
ND-0801-6488	IRMA VIVIANA DEL CARMEN RIQUELME SANHUEZA	17-10-07	5.943.202	227.859	A	219	23-07-08	28,00	176.602	129.868.534	
ND-0801-6507	CAROLINA ELIZABETH VILLEGAS SILVA	03-12-07	5.942.184	228.741	A	334	30-09-08	12,00	75.686	129.944.220	
ND-0801-6529	EMA DEL CARMEN MORA CALZADILLA	27-12-07	5.931.190	243.841	A	206	09-10-09	7,00	44.150	129.988.370	
ND-0801-6540	SOCIEDAD AGRICOLA Y FORESTAL CASO LIMITADA	24-01-08	5.938.114	240.400	A	489	19-12-08	30,00	189.216	130.177.586	
ND-0801-6548	DRISCOLL'S DE CHILE S.A.	05-02-08	5.954.234	222.732	A	434	10-12-08	48,00	302.746	130.480.332	
ND-0801-6549	INMOBILIARIA E INVERSIONES ALQUODS LIMITADA	11-02-08	5.945.700	214.976	A	218	23-07-08	36,00	227.059	130.707.391	
ND-0801-6551	MAXIMILIANO RIQUELME MOLINA	21-02-08	5.947.742	230.506	A	429	02-12-08	81,00	510.883	131.218.274	
ND-0801-6555	VILMA LILIANA MOLINA ZAPATA	19-03-08	5.947.461	227.139	A	202	04-07-08	1,50	35.478	131.253.752	
ND-0801-6559	COX Y JACKSON LIMITADA	26-03-08	5.950.424	229.992	A	55	26-05-09	15,00	94.608	131.348.360	
ND-0801-6567	PEDRO ECHEGARAY UNZUETA	15-04-08	5.952.869	247.234	A	387	06-11-08	13,00	81.994	131.430.354	
ND-0801-6580	ELBA MAGDALENA CRUZ AGUAYO	24-04-08	5.937.773	197.443	A	478	19-12-08	0,70	4.415	131.434.769	
ND-0801-6580	ELBA MAGDALENA CRUZ AGUAYO	24-04-08	5.937.594	197.289	A	478	19-12-08	1,50	9.461	131.444.230	
ND-0801-6580	ELBA MAGDALENA CRUZ AGUAYO	24-04-08	5.937.626	197.441	A	478	19-12-08	0,30	1.892	131.446.122	
ND-0801-6585	FRUITCOLA OLMUE S.A.	06-05-08	5.945.372	221.652	A	50	19-05-09	25,00	788.400	132.234.522	
ND-0801-6587	CARSOL FRUIT S.A.	08-05-08	5.943.456	240.826	A	488	19-12-08	6,00	37.843	132.272.365	
ND-0801-6588	CARSOL FRUIT S.A.	08-05-08	5.943.486	240.686	A	487	19-12-08	13,50	85.147	132.357.512	
ND-0801-6597	CORPORACION EDUCACIONAL INSTITUTO PROFESIONAL ADVENTISTA	23-05-08	5.941.478	232.658	A	32	15-04-09	65,00	760.000	133.117.512	
ND-0801-6611	OSVALDO ERBETTA MATTIG	01-07-08	5.957.092	243.173	A	484	19-12-08	18,00	113.530	133.231.042	
ND-0801-6612	AGROPECUARIA FERNANDO LETELIER VEGA E I.R.L.	04-07-08	5.939.330	231.184	A	440	10-12-08	3,00	18.922	133.249.964	
ND-0801-6615	FORESTAL CELCO S.A.	17-07-08	5.945.483	251.282	A	335	11-12-09	49,00	463.579	133.713.543	
ND-0801-6621	ROBINSON LEONIDAS PEDA DE LA FUENTE	05-08-08	5.944.214	241.381	A	1.419	30-11-09	5,30	167.141	133.880.684	
ND-0801-6621	ROBINSON LEONIDAS PEDA DE LA FUENTE	05-08-08	5.944.472	241.412	A	1.419	30-11-09	7,00	220.752	134.101.436	
ND-0801-6621	ROBINSON LEONIDAS PEDA DE LA FUENTE	05-08-08	5.944.195	241.416	A	1.419	30-11-09	20,00	630.720	134.732.156	
ND-0801-6643	SOCIEDAD AGRICOLA SANTA VIRGINIA LTDA.	08-09-08	5.951.424	236.445	A	315	09-12-09	54,00	340.589	135.072.745	
ND-0801-6648	HECTOR JOEL MANOSALVA JIMENEZ	22-09-08	5.945.055	214.501	A	431	10-12-08	3,70	23.337	135.096.082	
ND-0801-6674	ZUNILDA DE LAS MERCE PALMA PALMA	10-10-08	5.925.707	241.893	A	160	17-09-09	22,50	141.912	135.237.994	
ND-0801-6677	JUAN NELSON SEPULVEDA JARA	17-10-08	5.931.306	241.830	A	480	19-12-08	15,00	94.608	135.332.602	
ND-0801-6680	COOPERATIVA DE SERVICIO AGUA POTABLE DE CONFLUENCIA LTDA.	28-10-08	5.938.928	192.170	A	313	09-12-09	10,00	150.000	135.482.602	
ND-0801-6682	JUAN ARTURO AYILWIN VALENZUELA	28-10-08	5.953.866	222.582	A	226	19-10-09	15,50	54.600	135.537.202	
ND-0801-6686	FORESTAL CELCO S.A.	04-11-08	5.933.954	229.790	A	314	09-12-09	0,60	14.191	135.551.393	
ND-0801-6692	SOCIEDAD AGRICOLA Y FORESTAL LOS ROBLES LTDA.	10-11-08	5.937.429	241.247	A	312	09-12-09	2,88	18.165	135.569.558	
ND-0801-6696	JUAN PABLO BURMEISTER CAMPOS	24-11-08	5.954.909	221.964	A	162	17-09-09	35,00	220.752	135.790.310	
ND-0801-6698	PEDRO ECHEGARAY UNZUETA	25-11-08	5.953.175	247.267	A	161	17-09-09	30,60	193.000	135.983.310	
ND-0801-6705	TRANSPORTES GONZALEZ Y MORA LIMITADA	10-12-08	5.942.288	219.514	A	347	14-12-09	6,00	56.765	136.040.075	
ND-0801-6713	DAVID ALBERTO CARRASCO MORENO	08-01-09	5.937.613	240.302	A	156	15-09-09	36,00	227.059	136.267.134	
ND-0801-6718	SOCIEDAD CUYCKENS CHILE S.A.	21-01-09	5.941.507	216.124	A	249	09-12-10	7,00	217.728	136.484.862	
ND-0801-6723	COLEGIO DE PROFESORES DE CHILE A.G. DIRECTORIO NACIONAL	05-02-09	5.941.474	226.473	A	250	16-03-11	5,00	157.680	136.642.542	
ND-0801-6765	GERMAN OSVALDO AGUILERA SEPULVEDA	06-04-09	5.934.324	249.710	A	145	10-09-09	1,90	11.984	136.654.525	
ND-0801-6766	CARMEN ROSA PONCE QUINTANA	06-04-09	5.924.666	252.790	A	139	02-09-09	0,20	1.261	136.655.786	
ND-0801-6769	JUAN BERNABE GUZMAN VIZCARRA	06-04-09	5.936.588	239.046	A	241	23-10-09	3,50	22.075	136.677.861	
ND-0801-6770	JOSE RIGOBERTO QUINTANA AGUILERA	06-04-09	5.933.844	248.842	A	199	02-10-09	2,20	13.876	136.691.737	
ND-0801-6771	MANUEL EDUARDO GUTIERREZ FIGUEROA	06-04-09	5.933.813	250.059	A	196	02-10-09	0,30	1.892	136.693.629	
ND-0801-6772	PEDRO PASCUAL DIAZ TORRES	06-04-09	5.942.229	237.074	A	236	23-10-09	2,00	12.614	136.706.243	
ND-0801-6773	MARIA RITA VILLEUTA ARIAS	06-04-09	5.933.320	240.470	A	147	10-09-09	0,80	5.046	136.711.289	
ND-0801-6775	ELSA LELIA BELMAR CARRER	06-04-09	5.944.943	251.308	A	200	02-10-09	0,80	5.046	136.716.335	
ND-0801-6776	SEGUNDO LEONIDAS MORA MOLINA	06-04-09	5.938.633	252.031	A	201	02-10-09	0,50	3.154	136.719.489	
ND-0801-6777	LUIS RAUL AEDO FIGUEROA	06-04-09	5.935.996	241.713	A	197	02-10-09	0,20	1.261	136.720.750	
ND-0801-6779	SANTIAGO ENRIQUE RIVEROS LAGOS	06-04-09	5.938.604	240.111	A	938	10-09-09	3,20	20.183	136.740.933	
ND-0801-6780	LUIS ARMANDO REYES GOMEZ	06-04-09	5.938.823	244.549	A	204	02-10-09	1,70	10.722	136.751.655	
ND-0801-6781	YENI FRANCISCA RIVEROS OSORIO	06-04-09	5.946.296	243.152	A	223	19-10-09	2,00	12.614	136.764.269	
ND-0801-6784	MIDRIELIA DEL CARMEN GUTIERREZ NAVARRETE	06-04-09	5.931.053	241.123	A	146	10-09-09	1,00	6.307	136.770.576	
ND-0801-6785	EMA OLIVIA INOSTROZA SAN MARTIN	06-04-09	5.923.105	254.608	A	138	02-09-09	0,70	4.415	136.774.991	
ND-0801-6786	RUTH DEL CARMEN MALDONADO PARRA	06-04-09	5.937.335	245.642	A	178	16-11-10	4,60	69.000	136.843.991	
ND-0801-6787	JOSE REINALDO URBA VISCAY	06-04-09	5.948.786	241.787	A	208	09-10-09	2,80	17.660	136.861.651	
ND-0801-6805	LEONIDAS DEL CARMEN VENEGAS MUÑOZ	21-04-09	5.951.714	216.498	A	1.273	16-11-09	3,00	18.922	136.880.573	
ND-0801-6815	GONZALO ANDRES MUIJICA MUNITA	22-04-09	5.949.393	228.638	A	1.304	17-11-09	5,00	157.680	137.038.253	
ND-0801-6833	RAUL ELIAS DACARET DACARET	11-05-09	5.958.401	234.961	A	277	16-11-09	9,00	56.765	137.095.018	
ND-0801-6835	ROSA LUCIA MENDOZA NEIRA	14-05-09	5.940.548	227.294	A	309	09-12-09	30,00	946.000	138.041.018	
ND-0801-6855	AGRICOLA GANADERA FORESTAL Y COMERCIAL EL AVELLANO LIMITADA	25-05-09	5.952.021	245.608	A	205	04-10-09	40,00	252.288	138.293.306	
ND-0801-6874	YOLANDA DEL CARMEN ACUÑA BURGOS	26-05-09	5.935.438	240.200	A	186	30-09-09	0,09	568	138.293.874	
ND-0801-6875	JORGE HUMBERTO MONTERO MORALES	26-05-09	5.930.710	244.456	A	148	10-09-09	2,00	12.614	138.306.488	
ND-0801-6897	AGRICOLA EL HUERTO LIMITADA	17-06-09	5.954.106	245.521	A	350	16-12-09	23,00	145.066	138.451.554	
ND-0801-6948	PEDRO ARTURO AGUILERA AGUILERA	20-07-09	5.932.087	247.151	A	337	11-12-09	10,00	63.072	138.514.626	
ND-0801-6951	AGRICOLA FRUITCOLA Y FORESTAL BAQUEDANO LIMITADA	21-07-09	5.942.857	246.462	A	24	17-03-10	2,30	27.000	138.541.626	
ND-0801-6959	PEDRO IGNACIO CANALES MUÑOZ	07-08-09	5.925.202	248.901	A	332	11-12-09	0,70	4.415	138.546.041	
ND-0801-6963	LUCIA VIRGINIA FFRENCH DAVIS	07-08-09	5.940.849	238.296	A	23	17-03-10	12,60	198.676	138.744.717	
ND-0801-6969	AGRICOLA Y COMERCIAL CHILENTU LIMITADA	20-08-09	5.949.842	245.309	A	20	18-03-11	18,00	567.648	139.312.365	
ND-0801-6978	JOSEFA BENAVENTE BENAVENTE	31-08-09	5.944.311	227.049	A	322	09-12-09	75,00	473.040	139.785.405	
ND-0801-6993	LEDA FILOMENA SALINAS LAMILLA	25-09-09	5.931.651	245.941	A	318	09-12-09	0,50	5.755	139.791.160	
ND-0801-6994	JUAN ULISES VIELMA TORRES	25-09-09	5.926.375	247.583	A	323	09-12-09	2,50	15.768	139.806.928	
ND-0801-6995	JACQUELINE JEANNETTE MALDONADO PARRA	25-09-09	5.937.086	245.600	A	316	09-12-09	2,50	37.500	139.844.428	
ND-0801-7017	JOSE DEL CARMEN MATUS DE LA PARRA MATUS DE LA PARRA	08-10-09	5.937.647	243.324	A	49	29-03-10	0,80	5.046	139.849.474	
ND-0801-7056	ESSBIO S.A.	16-10-09	5.933.698	242.353	A	94	02-06-16	4,00	94.600	139.944.074	
ND-0801-7056	ESSBIO S.A.	16-10-09	5.933.739	242.362	A	94	02-06-16	25,00	591.300	140.535.374	
ND-0801-7038	CARLOS GUILLERMO BORQUEZ RICCI	26-10-09	5.943.099	214.561	A	211	24-11-10	25,00	788.400	141.323.774	
ND-0801-7047	AGRICOLA Y FORESTAL SANTA RITA LIMITADA	28-10-09	5.949.165	221.468	A	2.014	27-12-10	20,00	235.000	141.558.774	
ND-0801-7061	SOCIEDAD AGRICOLA Y FORESTAL SANTA VERONICA LIMITADA	24-11-09	5.941.669	211.799	A	267	13-12-10	10,00	120.000	141.678.774	

Sector Hidrogeológico de Aprovechamiento Común Flúbe											
EXPEDIENTE	Peticionario	Fecha de Ingreso	Coordenada UTM WGS84 Norte	Coordenada UTM WGS84 Este	Situación Actual	Nº Res.	Fecha Res.	Caudal Otorgado - Solicitado (lit/s)	Volumen Total Anual Otorgado - Solicitado (m³/año)	Volumen Acumulado (m³/s)	
ND-0801-7065	AGRICOLA DEL BOSQUE LTDA	26-11-09	5.953.730	223.816	A	101	07-06-11	49,00	572.000	142.250.774	
ND-0801-7072	AGRICOLA SANTA ISABEL DE CATO	09-12-09	5.950.518	247.814	A	233	12-10-11	28,00	435.456	142.686.230	
ND-0801-7073	FORESTAL CELCO S.A.	10-12-09	5.946.345	222.121	A	2.012	27-12-10	5,00	157.680	142.843.910	
ND-0801-7097	CLAUDIO REINERO IRAIRA QUEZADA	07-01-10	5.943.744	210.032	A	255	10-12-10	4,50	53.000	142.896.910	
ND-0801-7102	AGROCOMERCIAL LA GRANJA S.A.	18-01-10	5.940.342	227.292	A	181	29-08-11	10,00	105.120	143.002.030	
ND-0801-7103	VALERIA MARCERANO VILLALTA	20-01-10	5.941.198	237.137	A	276	16-12-10	13,60	9.400	143.011.430	
ND-0801-7104	OSCAR HUMBERTO MEDINA GARRIDO	25-01-10	5.947.640	224.277	A	18	18-03-11	1,10	34.690	143.046.120	
ND-0801-7108	CRISTOBAL JUAN JOSE COSTA ZAMBELLI	02-02-10	5.928.485	244.840	A	250	09-12-10	45,00	1.419.120	144.465.240	
ND-0801-7113	EMPRESAS IANSA S.A. S/N S/N	11-02-10	5.954.388	226.252	A	2.019	27-12-10	10,80	196.000	144.661.240	
ND-0801-7113	EMPRESAS IANSA S.A. S/N S/N	11-02-10	5.954.356	226.153	A	2.019	27-12-10	12,00	233.000	144.894.240	
ND-0801-7113	EMPRESAS IANSA S.A. S/N S/N	11-02-10	5.954.247	225.967	A	2.019	27-12-10	18,00	350.000	145.244.240	
ND-0801-7134	GASTON AURELIO JARA HERMOSILLA	09-03-10	5.942.904	209.599	A	95	03-06-11	0,31	7.500	145.251.740	
ND-0801-7138	MARIELA OLGA GEMA AVILA MARDONES	09-03-10	5.940.799	210.588	A	111	10-06-11	2,01	52.500	145.304.240	
ND-0801-7139	RAMIRO ANTONIO CASTILLO COFRE	09-03-10	5.934.007	240.357	A	244	12-10-11	3,00	45.000	145.349.240	
ND-0801-7140	SARA DEL ROSARIO BUSTAMANTE PALMA	09-03-10	5.935.255	237.099	A	103	08-06-11	3,20	48.000	145.397.240	
ND-0801-7142	ALDO PATRICIO JARA TORRES	09-03-10	5.934.643	237.030	A	122	14-06-11	3,00	45.000	145.442.240	
ND-0801-7143	MARIA LETICIA LEAL GUTIERREZ	09-03-10	5.944.807	210.131	A	89	03-06-11	0,50	15.768	145.458.008	
ND-0801-7153	INMOBILIARIA LOTA ARAUICO LTDA.	10-03-10	5.938.924	226.982	A	261	13-12-10	12,00	378.432	145.836.440	
ND-0801-7155	ROLANDO JUAN LEON VELLILA	18-03-10	5.944.835	240.243	A	268	13-12-10	50,00	1.576.800	147.413.240	
ND-0801-7160	MARIA VERONICA WACHTENDORFF CARO	24-03-10	5.941.393	197.783	A	252	13-12-10	10,80	60.000	147.473.240	
ND-0801-7171	OSCAR EDUARDO TOBAR JAQUE	05-04-10	5.937.531	240.442	A	193	18-11-10	20,70	263.000	147.736.240	
ND-0801-7176	ALEJANDRO ENRIQUE DURAN VILLEGAS	09-04-10	5.943.609	196.573	A	333	23-11-11	1,00	15.000	147.751.240	
ND-0801-7198	AGUAS SAN PEDRO S.A.	23-04-10	5.942.909	225.738	A	17	04-03-11	45,00	1.419.120	149.170.360	
ND-0801-7199	RIVEROS Y COMPANIA LIMITADA	26-04-10	5.937.703	232.835	A	136	28-06-11	4,80	72.000	149.242.360	
ND-0801-7199	RIVEROS Y COMPANIA LIMITADA	26-04-10	5.937.710	232.761	A	136	28-06-11	1,10	34.689	149.277.049	
ND-0801-7241	AGRICOLA LA FUENTE LTDA.	28-05-10	5.943.349	238.414	A	232	12-10-11	19,80	230.940	149.507.989	
ND-0801-7242	FRANZ RUDIGER IRAIRA QUEZADA	31-05-10	5.942.239	241.829	A	376	12-12-11	1,15	36.266	149.544.255	
ND-0801-7242	FRANZ RUDIGER IRAIRA QUEZADA	31-05-10	5.942.231	241.645	A	376	12-12-11	1,85	58.235	149.602.490	
ND-0801-7242	FRANZ RUDIGER IRAIRA QUEZADA	31-05-10	5.942.150	241.538	A	376	12-12-11	3,71	116.913	149.719.405	
ND-0801-7242	FRANZ RUDIGER IRAIRA QUEZADA	31-05-10	5.942.639	241.273	A	376	12-12-11	0,94	29.499	149.748.904	
ND-0801-7245	SOIEDAD AGRICOLA SANTA BLANCA LIMITADA	02-06-10	5.951.781	228.573	A	273	16-12-10	35,00	1.103.760	150.852.664	
ND-0801-7246	FRANCISCO SEBASTIAN FAJARDO CARRERA	08-06-10	5.944.823	236.172	A	262	18-10-11	30,00	291.600	151.144.264	
ND-0801-7248	HECTOR RENATO VIELMA TORRES	09-06-10	5.930.837	241.518	A	266	18-10-11	2,00	30.000	151.174.264	
ND-0801-7249	JUAN EDUARDO VASQUEZ SANDOVAL	09-06-10	5.944.962	238.724	A	99	07-06-11	8,50	195.000	151.369.264	
ND-0801-7250	IVAN ZAPATA JARPA	09-06-10	5.929.858	241.589	A	264	18-10-11	0,62	15.000	151.384.264	
ND-0801-7251	JORGE WILSON PALMA TORRES	09-06-10	5.926.631	245.707	A	265	18-10-11	0,40	6.000	151.390.264	
ND-0801-7252	CECILIA DE LAS M. AGUILERA FIGUEROA	09-06-10	5.934.085	248.635	A	16	27-02-13	1,50	22.500	151.412.764	
ND-0801-7254	RUBEN EDUARDO QUINTANA ALARCON	09-06-10	5.944.832	236.521	A	231	12-10-11	2,00	30.000	151.442.764	
ND-0801-7255	MARTIN BALDOMERO PUGA PEDA	09-06-10	5.935.971	235.711	A	318	11-11-11	3,00	45.000	151.487.764	
ND-0801-7256	JOSE EULOGIO PARRA SEPULVEDA	09-06-10	5.941.262	248.440	A	20	27-02-13	2,00	30.000	151.517.764	
ND-0801-7259	MARGARITA DEL T. OPAZO VAZQUEZ	09-06-10	5.934.299	246.193	A	243	12-10-11	3,00	60.000	151.577.764	
ND-0801-7262	DANILO HERRAN BARAHONA CAMPOS	09-06-10	5.943.764	242.271	A	246	12-10-11	1,00	15.000	151.592.764	
ND-0801-7263	VICTOR JOEL FUENTES DEL VALLE	09-06-10	5.936.596	239.233	A	245	12-10-11	1,50	22.500	151.615.264	
ND-0801-7265	SONIA DEL CARMEN QUINTANA ELGUETA	09-06-10	5.936.526	239.281	A	251	13-10-11	1,70	52.500	151.667.764	
ND-0801-7268	DANONE CHILE S.A.	09-06-10	5.946.518	222.405	A	341	23-11-11	17,00	536.112	152.203.876	
ND-0801-7277	AGRICOLA LOS HUALLAS LIMITADA S.A.	23-06-10	5.929.182	244.135	A	55	06-05-11	42,70	1.050.000	153.253.876	
ND-0801-7284	VICTOR RAMON LAGOS QUINTANA	24-06-10	5.939.954	245.454	A	340	23-11-11	1,50	22.500	153.276.376	
ND-0801-7307	JOSE DE LA CRUZ TOLEDO CORTES	09-07-10	5.925.632	245.231	A	239	12-10-11	0,53	15.000	153.291.376	
ND-0801-7318	SOIEDAD AGRICOLA Y GANADERA LAS VERTIENTES LTDA.	14-07-10	5.947.096	217.305	A	146	26-07-11	25,00	380.000	153.671.376	
ND-0801-7319	MARIA FELICITAS HEVIA HOTT	14-07-10	5.951.994	249.278	A	36	23-04-13	8,10	255.442	153.926.818	
ND-0801-7319	MARIA FELICITAS HEVIA HOTT	14-07-10	5.951.544	249.009	A	36	23-04-13	11,20	353.203	154.280.021	
ND-0801-7322	PEDRO EUGENIO MONTES TORRES	22-07-10	5.945.724	235.975	A	291	08-11-11	1,80	21.000	154.301.021	
ND-0801-7341	ROSSANA PAOLA YADEZ FULLER	31-08-10	5.941.977	750.712	A	30	20-03-14	22,50	263.000	154.564.021	
ND-0801-7344	INMOBILIARIA E INVERSIONES ABR LIMITADA	06-09-10	5.943.552	234.623	A	175	26-08-11	22,00	300.000	154.864.021	
ND-0801-7351	GUILLERMO EDUARDO MERINO ARIAS	10-09-10	5.942.714	244.853	A	270	13-12-10	1,20	18.000	154.882.021	
ND-0801-7352	FERNANDO FRANCISCO MAY BOULLON	10-09-10	5.940.811	227.632	A	1.948	09-12-10	9,00	87.500	154.969.521	
ND-0801-7355	LICIA DEL CARMEN ASTETE MUÑOZ	23-09-10	5.943.063	214.855	A	61	28-05-12	1,60	50.457	155.019.978	
ND-0801-7380	ROSSANA PAOLA YADEZ FULLER	03-11-10	5.940.423	214.036	A	145	26-07-11	9,00	105.000	155.124.978	
ND-0801-7400	ILUSTRE MUNICIPALIDAD DE COIHUECO	25-11-10	5.942.144	241.085	A	74	17-05-16	7,50	195.000	155.319.978	
ND-0801-7410	MARCELA ALEJANDRA DONOSO ROJAS	17-12-10	5.942.800	201.198	A	339	23-11-11	2,00	40.000	155.359.978	
ND-0801-7423	INMOBILIARIA FRUTILLARES LTDA.	01-02-11	5.941.395	215.187	A	288	27-10-11	30,00	300.000	155.659.978	
ND-0801-7429	INVERSIONES PARCINCO LTDA.	17-02-11	5.950.344	229.576	A	401	13-12-11	10,00	270.000	155.929.978	
ND-0801-7458	INVERSIONES RUPANCO LIMITADA	04-04-11	5.949.021	222.676	A	416	13-12-11	3,00	94.608	156.024.586	
ND-0801-7460	FRANCISCO JAVIER DOMINGUEZ SEPULVEDA	13-04-11	5.937.877	236.437	A	304	09-11-11	30,00	946.080	156.970.666	
ND-0801-7464	SOIEDAD FRIGORIFICO SAN NICOLAS LIMITADA	28-04-11	5.954.131	222.414	A	1.341	12-10-11	4,80	24.337	156.995.003	
ND-0801-7478	COMITE DE AGUA POTABLE RURAL PORTAL DE LA LUNA	31-05-11	5.952.107	223.875	A	364	12-12-11	16,00	497.664	157.492.667	
ND-0801-7481	INMOBILIARIA DENECAN LIMITADA	10-06-11	5.945.386	222.079	A	34	19-04-13	7,00	220.752	157.713.419	
ND-0801-7484	GUILLERMO EDGARDO RIVEROS URZUA	17-06-11	5.937.921	232.377	A	10	16-01-12	0,50	7.500	157.720.919	
ND-0801-7485	COMITE DE AGUA POTABLE RURAL DE QUINCHAMALI	22-06-11	5.939.010	195.268	A	247	12-10-11	18,00	567.648	158.288.567	
ND-0801-7493	EMPRESAS IANSA S.A. S/N S/N	04-07-11	5.954.102	226.029	A	334	23-11-11	105,00	3.311.280	161.599.847	
ND-0801-7497	PEDRO FERNANDO VENEGAS YEBER	08-07-11	5.942.423	249.660	A	113	13-07-16	0,95	22.470	161.622.317	
ND-0801-7504	LYLIAN IRENE MATTIG ROBLES	22-07-11	5.955.101	236.513	A	22	13-02-12	76,50	686.850	162.309.167	
ND-0801-7508	HUGUETTE PAULINE PAREIL VERRIER	25-07-11	5.938.067	238.629	A	33	19-04-13	43,00	668.736	162.977.903	
ND-0801-7507	COMITE DE AGUA POTABLE MANUEL RODRIGUEZ SOL DE DICIEMBRE LA UNION	27-07-11	5.934.168	239.763	A	196	24-10-13	6,00	189.216	163.167.119	
ND-0801-7519	FRANCISCO ARMENGO GARRIDO CLAROS	12-09-11	5.942.651	231.175	A	15	16-01-12	15,00	157.500	163.324.619	
ND-0801-7524	SOIEDAD AGRICOLA Y FORESTAL CANTACLARO LIMITADA	06-10-11	5.954.067	224.468	A	42	03-05-13	11,00	346.896	163.671.515	
ND-0801-7525	COMITE DE AGUA POTABLE RURAL PADRE ALBERTO HURTADO	12-10-11	5.933.572	240.788	A	23	08-03-13	2,50	78.840	163.750.355	
ND-0801-7527	VIDA ERRAZURIZ DOMINGUEZ S.A.	18-10-11	5.952.120	219.458	A	235	14-11-13	16,00	504.576	164.254.931	
ND-0801-7530	EMPRESA COMERC. AGRIC Y GANADERA Y TRANSPORTE SILVA Y CIA. LTDA.	20-10-11	5.950.352	236.016	A	7	08-02-13	13,33	173.927	164.428.857	

Sector Hidrogeológico de Aprovechamiento Común Rúbile											
EXPEDIENTE	Peticionario	Fecha de Ingreso	Coordenada UTM WGS84 Norte	Coordenada UTM WGS84 Este	Situación Actual	Nº Res.	Fecha Res.	Caudal Otorgado - Solicitado (ltz/a)	Volumen Total Anual Otorgado - Solicitado (m³/año)	Volumen Acumulado (m³/a)	
ND-0801-7578	JOSE GABRIEL CORREA OCHAGAVIA	24-01-12	5.946.807	219.354	A	312	28-11-13	2,50	37.500	164.466.357	
ND-0801-7588	ROBERT STEPHEN WEST	30-01-12	5.943.626	239.124	A	321	03-12-13	4,50	141.523	164.607.880	
ND-0801-7605	GUSTAVO ANDRÉS ALCAZAR MENDEZ	13-02-12	5.939.040	231.360	A	87	23-11-12	0,21	4.205	164.612.085	
ND-0801-7701	DOMINGO SEPULVEDA I MARCHANT	25-04-12	5.954.050	250.145	A	191	23-10-13	2,00	63.072	164.675.157	
ND-0801-7715	SOCCEDAD INM OBILIRIA NEVADA LTDA.	16-05-12	5.940.346	228.093	A	26	08-03-13	30,00	946.080	165.621.237	
ND-0801-7721	COMITE DE AGUA POTABLE RURAL BAJO EL MEMBRILLO	07-06-12	5.954.846	755.358	A	61	05-06-14	5,60	176.602	165.797.839	
ND-0801-7750	AGRICOLA SAN ALBERTO LIMITADA	09-07-12	5.955.765	762.782	A	31	31-03-14	45,00	100.000	165.897.839	
ND-0801-7805	LUIS ABELARDO FUENTEALBA ZAPATA	14-08-12	5.937.410	214.440	A	162	17-10-13	0,47	14.822	165.912.661	
ND-0801-7792	EMPRESA TRANSPORTES MARCO SALGADO Y CIA LTDA.	05-09-12	5.938.708	746.437	A	52	19-05-14	1,80	37.843	165.950.504	
ND-0801-7804	CLAUDIO LAGOS MUÑOZ	14-09-12	5.940.216	219.694	A	343	16-12-13	3,55	111.953	166.062.457	
ND-0801-7811	VICTOR MANUEL FUENTEALBA ZAPATA	14-09-12	5.939.558	213.106	A	244	25-11-13	0,73	23.021	166.085.478	
ND-0801-7817	ALEJANDRO EDISON BUSTOS MEDINA	14-09-12	5.940.098	222.935	A	189	23-10-13	1,08	34.059	166.119.537	
ND-0801-7817	ALEJANDRO EDISON BUSTOS MEDINA	14-09-12	5.940.118	222.934	A	189	23-10-13	0,87	27.436	166.146.973	
ND-0801-7819	JUAN RAMON BECERRA RAMIREZ	14-09-12	5.939.618	212.875	A	290	27-11-13	0,62	19.552	166.166.525	
ND-0801-7822	MIGUEL ANTONIO ROMERO AGUAYO	14-09-12	5.941.967	755.923	A	89	23-05-16	0,15	4.730	166.171.255	
ND-0801-7825	VERONICA DEL CARMEN RAMIREZ SEPULVEDA	14-09-12	5.940.234	222.563	A	175	21-10-13	0,70	22.075	166.193.330	
ND-0801-7826	ENRIQUE OSVALDO BRAVO VERA	14-09-12	5.939.669	213.071	A	246	25-11-13	0,91	28.698	166.222.028	
ND-0801-7830	MANUEL HERNAN RIVERA FIGUEROA	14-09-12	5.941.833	756.793	A	19	04-03-14	0,89	28.067	166.250.095	
ND-0801-7831	MANUEL BORIS TORRES ORTEGA	14-09-12	5.938.378	220.180	A	165	21-10-13	0,51	16.083	166.266.178	
ND-0801-7832	SERGIO GASTON FUENTEALBA ZAPATA	14-09-12	5.938.009	750.471	A	90	23-05-16	0,87	27.436	166.293.614	
ND-0801-7833	TERESA DEL CARMEN ARIAS CARRASCO	14-09-12	5.932.869	758.065	A	34	11-04-14	1,06	33.428	166.327.042	
ND-0801-7835	FLOR OLIVIA DURAN PARRA	14-09-12	5.939.571	212.766	A	288	27-11-13	0,53	16.714	166.343.756	
ND-0801-7836	OLIVIA LAS NIEVES RAVANAL MELLA	14-09-12	5.939.733	213.006	A	289	27-11-13	0,39	12.299	166.356.055	
ND-0801-7850	EMA MIRYAM HERNANDEZ LAGOS	14-09-12	5.937.749	209.709	A	247	25-11-13	9,05	285.401	166.641.456	
ND-0801-7851	CAROLINA DEL CARMEN FIGUERA LUENGO	14-09-12	5.936.834	221.845	A	161	17-10-13	1,02	32.167	166.673.623	
ND-0801-7852	FLORENTINA ELENA GAVILAN BETANCUR	14-09-12	5.941.071	219.840	A	245	25-11-13	1,08	34.059	166.707.682	
ND-0801-7853	REGINA DEL CARMEN MONTUPLI SAN MARTIN	14-09-12	5.940.932	219.733	A	9	29-01-14	1,10	34.690	166.742.372	
ND-0801-7862	EUGENIO DE MARCHENA GUZMAN	05-10-12	5.928.273	246.843	A	79	17-05-16	7,20	227.059	166.969.431	
ND-0801-7875	MIGUEL ANGEL LAGOS ALARCON	19-10-12	5.943.458	196.315	A	182	23-10-13	0,12	3.784	166.973.215	
ND-0801-7895	FRANCISCA DEL ROSARI LAGOS ARAYA	19-10-12	5.947.821	734.395	A	36	14-04-14	0,08	2.523	166.975.738	
ND-0801-7898	JOSE OCTAVIO VILLEGAS VILLAGRA	19-10-12	5.944.482	196.418	A	243	25-11-13	0,28	8.830	166.984.568	
ND-0801-7909	FRANCISCA DEL CARMEN LLANCALEO URZUA	26-10-12	5.935.436	219.843	A	308	28-11-13	2,00	63.072	167.047.640	
ND-0801-7910	ESTER LIDIA ESPINOZA FIERRO	26-10-12	5.939.404	213.276	A	265	26-11-13	0,17	5.361	167.053.001	
ND-0801-7911	JUAN ESTEBAN SANCHEZ SANCHEZ	26-10-12	5.940.513	223.449	A	268	26-11-13	0,42	13.245	167.066.246	
ND-0801-7912	HIEDA ROSA GAETE ANAVALON	26-10-12	5.938.094	214.468	A	287	27-11-13	2,50	78.840	167.145.086	
ND-0801-7912	HILDA ROSA GAETE ANAVALON	26-10-12	5.938.051	214.512	A	287	27-11-13	0,14	4.415	167.149.501	
ND-0801-7916	RODRIGO NDRÉS JIMENEZ CASTRO	26-10-12	5.935.737	220.019	A	269	26-11-13	3,89	122.675	167.272.176	
ND-0801-8066	SUCESION ANA MERCEDES RODRIGUEZ ACUDA	28-11-12	5.931.468	251.474	A	86	23-05-16	9,00	283.824	167.556.000	
ND-0801-8107	CORPORACION EDUCACIONAL COLEGIO CONCEPCION BUBLE	04-01-13	5.946.289	760.540	A	335	12-12-13	22,00	693.792	168.249.792	
ND-0801-8113	JOSE BENEDICTO ARIAS MORA	11-01-13	5.933.762	233.584	A	103	30-08-13	1,12	35.320	168.285.112	
ND-0801-8118	ASESORIAS E INVERSIONES AS LTDA.	06-02-13	5.941.626	226.331	A	30	09-02-16	80,00	2.522.880	170.807.992	
ND-0801-8193	NICOLAS JOSE DE LA FUENTE LABRE	12-06-13	5.952.617	245.400	A	4	19-01-16	10,00	194.400	171.002.392	
ND-0801-8204	ILUSTRE MUNICIPALIDAD DE CHILLAN	18-07-13	5.945.002	215.269	A	24	28-01-16	15,00	473.040	171.475.492	
ND-0801-8205	ILUSTRE MUNICIPALIDAD DE CHILLAN	18-07-13	5.944.514	210.496	A	21	28-01-16	7,50	236.520	171.711.952	
ND-0801-8326	JOSE BENEDICTO AEDO GOMEZ	09-10-13	5.939.484	246.094	A	75	17-05-16	1,42	44.781	171.756.733	
ND-0801-8331	MARIA MAGDALENA BAEZA RAMIREZ	09-10-13	5.943.934	246.650	A	319	25-11-15	1,76	55.503	171.812.236	
ND-0801-8349	PEDRO PASCUAL DIAZ TORRES	09-10-13	5.942.013	237.408	A	76	17-05-16	0,34	10.722	171.822.958	
ND-0801-8350	JOSE ALBERTO PEREZ SANCHEZ	09-10-13	5.942.967	241.312	A	331	25-11-15	5,00	157.680	171.980.638	
ND-0801-8355	FERNANDO HERMOSILLA BALMACEDA I	09-10-13	5.941.171	243.488	A	325	25-11-15	0,03	1.041	171.981.679	
ND-0801-8360	JUANA ROSA RUBILAR SALINAS	09-10-13	5.938.070	242.492	A	334	25-11-15	0,09	2.964	171.984.644	
ND-0801-8361	ROSA AMELIA PEREZ VENEGAS	09-10-13	5.941.985	241.350	A	328	25-11-14	0,36	11.353	171.995.997	
ND-0801-8362	ERIC EGIDIO LAGOS JIMENEZ	09-10-13	5.940.417	245.164	A	327	25-11-15	0,06	1.735	171.997.731	
ND-0801-8403	FRANCISCO MEDINA MEDINA	09-10-13	5.939.422	244.922	A	60	29-04-16	5,24	165.249	172.162.980	
ND-0801-8370	HECTOR VILUANDO ZUDIGA MORA	10-10-13	5.944.963	251.648	A	222	12-11-15	3,24	102.127	172.265.157	
ND-0801-8375	JUAN DAVID VILLALOBOS DAZA	10-10-13	5.950.690	251.983	A	220	12-11-15	0,06	1.892	172.267.049	
ND-0801-8377	HUGO HERNAN ALARCON CAPIZ	10-10-13	5.940.810	245.651	A	59	29-04-16	1,37	43.204	172.310.253	
ND-0801-8381	RAMON DEL CARMEN SOMOS PARRA	10-10-13	5.950.596	252.203	A	223	12-11-15	1,18	37.212	172.347.465	
ND-0801-8382	JUAN DE DIOS ALARCON MEDINA	10-10-13	5.938.284	245.721	A	95	02-06-16	2,86	91.193	172.438.658	
ND-0801-8390	ENRIQUE DEL TRANSITO VILLEGAS HERMOSILLA	10-10-13	5.936.590	245.076	A	61	29-04-16	2,57	81.048	172.519.706	
ND-0801-8392	LUIS ARMANDO BARRERA CONTRERAS	10-10-13	5.938.375	240.178	A	221	12-11-15	5,40	170.294	172.690.000	
ND-0801-8393	JOSE ALEJANDRO ACUDA MARIN	10-10-13	5.936.422	240.083	A	83	17-05-16	1,48	46.673	172.736.673	
ND-0801-8395	CARLOS ALBERTO FERRADA SEPULVEDA	10-10-13	5.939.203	242.037	A	58	29-04-16	4,00	126.144	172.862.817	
ND-0801-8397	GLORIA EMELINA SALAZAR MORA	10-10-13	5.944.875	251.458	A	62	29-04-16	1,67	52.665	172.915.482	
ND-0801-8400	SEBASTIAN IARA TORRES	10-10-13	5.933.846	245.562	A	63	29-04-16	0,92	29.013	172.944.495	
ND-0801-8429	ILUSTRE MUNICIPALIDAD DE PIMTO S/N S/N	15-11-13	5.924.626	246.526	A	282	23-11-15	6,00	150.000	173.094.495	
ND-0801-8483	JUAN LUYIS ENRIQUEZ FUENTES	10-02-14	5.950.867	235.109	A	232	17-11-15	0,04	29.562	173.124.057	
ND-0801-7328	SOCCEDAD AGRICOLA MILLAHUE LIMITADA.	02-08-10	5.940.607	219.502	P-REG			45,00	1.419.120	174.543.177	
ND-0801-7386	ELLA MARIA GLEISNER VIVANCO	17-11-10	5.939.784	231.148	P-REG	1.240	13-09-11	6,00	80.000	174.623.177	
ND-0801-7523	MARIA ALEJANDRA JIMENEZ FERNANDEZ	22-09-11	5.943.495	231.476	P-REG			24,80	782.092	175.405.269	
ND-0801-7523	MARIA ALEJANDRA JIMENEZ FERNANDEZ	22-09-11	5.943.183	230.318	P-REG			23,60	744.249	176.149.518	
ND-0801-7676	ILUSTRE MUNICIPALIDAD DE COIHUECO	07-03-12	5.947.422	243.063	P-REG			7,00	180.000	176.329.518	
ND-0801-7739	AGRICOLA Y COMERCIAL RIVER DUBLE RANCH LIMITADA	28-06-12	5.944.379	207.725	P-REG			19,50	614.952	176.944.470	
ND-0801-7806	JOSE ADAN ORTIZ LAGOS	14-09-12	5.940.350	211.232	P-REG			2,00	63.072	177.007.542	
ND-0801-7806	JOSE ADAN ORTIZ LAGOS	14-09-12	5.940.362	211.191	P-REG			6,00	189.216	177.196.758	
ND-0801-7829	EDUARDO ANTONIO PARADA SOLIS	14-09-12	5.941.683	218.441	P-REG			4,00	126.144	177.322.902	
ND-0801-7829	EDUARDO ANTONIO PARADA SOLIS	14-09-12	5.941.736	218.470	P-REG			2,00	63.072	177.385.974	
ND-0801-7845	JUANA VENEGAS PAVEZ	14-09-12	5.933.734	220.331	P-REG			5,00	157.680	177.543.654	
ND-0801-7845	JUANA VENEGAS PAVEZ	14-09-12	5.933.635	220.344	P-REG			2,00	63.072	177.606.726	
ND-0801-7876	JUAN ALEJANDRO CAMPOS UMADA	19-10-12	5.946.541	196.997	P-REG			1,00	31.536	177.638.262	

Sector Hidrogeológico de Aprovechamiento Común Ñuble											
EXPEDIENTE	Peticionario	Fecha de Ingreso	Coordenada UTM WGS84 Norte	Coordenada UTM WGS84 Este	Situación Actual	N° Res.	Fecha Res.	Ceudal Otorgado Solicitado (ltz/s)	Volumen Total Anual Otorgado Solicitado (m³/año)	Volumen Acumulado (m³/s)	
ND-0801-8221	EMPRESA DE SERVICIOS SANITARIOS DEL BIODIO S.A. S/N S/N	07-08-13	5.943.610	227.855	P-REG			1,20	37.843	177.676.105	
ND-0801-8226	ROBINSON LEONIDAS PEDA DE LA FUENTE	16-08-13	5.941.322	247.533	P-REG			15,00	473.040	178.149.145	
ND-0801-8239	RICARDO ENRIQUE VENEGAS TORO	24-09-13	5.939.039	195.755	P-REG			4,00	126.144	178.275.289	
ND-0801-8241	INMOBILIARIA PARQUE LAS FLORES S.A.	01-10-13	5.941.196	225.362	P-REG			5,00	157.680	178.432.969	
ND-0801-8254	EMPRESAS IANSA S.A. S/N S/N	03-10-13	5.953.016	222.274	P-REG			60,00	900.000	179.332.969	
ND-0801-8255	EMPRESAS IANSA S.A. S/N S/N	03-10-13	5.953.770	219.920	P-REG			86,60	1.299.000	180.631.969	
ND-0801-8256	SOCIEDAD LAS GARZAS S.A.	04-10-13	5.953.877	223.256	P-REG			11,70	169.112	180.801.081	
ND-0801-8270	HUGO LABRIN LABRIN	08-10-13	5.959.064	235.677	P-REG			10,00	315.360	181.116.441	
ND-0801-8273	JOSE LAGOS MUÑOZ	08-10-13	5.957.937	233.847	P-REG			8,00	189.216	181.305.657	
ND-0801-8325	JOSE RUFINO VALDES AGUILERA	09-10-13	5.934.043	249.746	P-REG			8,00	252.288	181.557.945	
ND-0801-8328	MARIA GUILLERMINA REYES LARA	09-10-13	5.939.371	244.554	P-REG			8,00	252.288	181.810.233	
ND-0801-8329	WILMA SUSANA MUÑOZ KELENDT	09-10-13	5.943.751	237.692	P-REG			5,00	157.680	181.967.913	
ND-0801-8333	VALERIA DEL PILAR PARRA JIMENEZ	09-10-13	5.942.311	241.116	P-REG			15,00	473.040	182.440.953	
ND-0801-8334	CAROLINA JOSELINE BURGOS CHAVEZ	09-10-13	5.928.501	250.615	P-REG			25,00	788.400	183.229.353	
ND-0801-8336	CATALINA BECERRA MATA DE LA PAR	09-10-13	5.938.456	243.238	P-REG			11,00	346.896	183.576.249	
ND-0801-8351	JOSE OVIDIO LAGOS CARRERA	09-10-13	5.939.196	245.695	P-REG			10,00	315.360	183.891.609	
ND-0801-8353	MANUEL JESUS HERNANDEZ LAGOS	09-10-13	5.937.826	243.002	P-REG			2,00	63.072	183.954.681	
ND-0801-8363	LUIS ANTONIO FUENTELABA LENA	09-10-13	5.945.177	250.965	P-REG			6,00	189.216	184.143.897	
ND-0801-8402	ROLANDO MEDINA GOMEZ	09-10-13	5.939.841	244.689	P-REG			11,00	346.896	184.490.793	
ND-0801-8408	JUAN FRANCISCO CHANDIA MUÑOZ	10-10-13	5.947.024	239.667	P-REG			4,00	126.144	184.616.937	
ND-0801-8412	AGRICOLA SAN PATRICIO LIMITADA	10-10-13	5.926.563	239.197	P-REG			30,00	2.700.000	187.316.937	
ND-0801-8414	JAIMÉ LEOPOLDO VALDES LUENGO	21-10-13	5.942.500	226.441	P-REG			1,50	35.000	187.351.937	
ND-0801-8415	WILSON RAMON MALDONADO MEDINA	29-10-13	5.939.124	234.628	P-REG			43,80	1.381.276	188.733.213	
ND-0801-8416	AGROPECUARIA SANTA ELENA LTDA	30-10-13	5.960.446	243.289	P-REG			100,00	3.150.000	191.883.213	
ND-0801-8417	AGRICOLA PUNTO AZUL LIMITADA	30-10-13	5.940.044	237.623	D-RR			28,50	898.776	192.781.989	
ND-0801-8423	JOSE MIGUEL RIQUELME LOYOLA	06-11-13	5.959.934	241.191	P-REG			13,50	425.736	193.207.725	
ND-0801-8433	COOPERATIVA DE CONSUMO DE ENERGIA ELECTRICA CHILLAN LTDA (COPELEC)	20-11-13	5.948.886	223.879	P-REG			10,00	105.120	193.312.845	
ND-0801-8440	CARLA ALEJANDRA FORTIN RETAMALES	04-12-13	5.926.600	238.197	P-REG			15,00	4.673.040	197.985.885	
ND-0801-8447	FILEMON SEGUNDO RIVAS MONTECINOS	03-01-14	5.925.939	249.800	P-REG			13,50	174.960	198.160.845	
ND-0801-8456	SOCIEDAD AGRICOLA CATO S.A. S/N S/N	15-01-14	5.956.080	249.441	D-RR			13,00	409.968	198.570.813	
ND-0801-8457	EMPRESAS IANSA S.A. S/N S/N	15-01-14	5.954.364	226.344	P-REG			9,00	140.000	198.710.813	
ND-0801-8458	EMPRESAS IANSA S.A. S/N S/N	15-01-14	5.954.050	225.832	P-REG			97,00	1.508.500	200.219.313	
ND-0801-8466	INGENIERIA Y CONSTRUCCION COSMITO LTDA. S/N S/N	30-01-14	5.939.063	194.199	P-REG			49,00	1.545.264	201.764.577	
ND-0801-8479	SERGIO CASTRO CASTRO	07-02-14	5.943.301	237.956	P-REG			25,00	788.400	202.552.977	
ND-0801-8480	ISABEL DEL CARMEN LAGOS NAVARRO	07-02-14	5.951.418	251.616	P-REG			6,00	189.216	202.742.193	
ND-0801-8491	EMPRESA DE SERVICIOS SANITARIOS DEL BIODIO S.A. S/N S/N	28-02-14	5.944.619	224.852	D-RR			48,00	1.513.728	204.255.921	
ND-0801-8497	MIGUEL FRANCISCO MERINO DE LA HOZ	06-03-14	5.942.362	226.504	P-REG			0,06	1.886	204.257.807	
ND-0801-8527	OSCAR EDUARDO VERDUGO CAMPOS	09-04-14	5.937.025	247.872	P-REG			9,40	128.000	204.385.807	
ND-0801-8528	OSCAR EDUARDO VERDUGO CAMPOS	09-04-14	5.936.743	248.054	P-REG			20,40	277.603	204.663.410	
ND-0801-8531	AGRICOLA EL TORO LIMITADA	09-04-14	5.940.137	228.106	P-REG			30,00	520.000	205.183.410	
ND-0801-8635	CARLOS ALBERTO MOLINA HERMOSILLA	20-05-14	5.943.657	210.770	P-REG			13,50	174.960	205.358.370	
ND-0801-8636	AGRICOLA SEMINARIO LIMITADA	20-05-14	5.940.740	195.952	P-REG			45,00	1.446.336	206.804.706	
ND-0801-8637	AGRICOLA SEMINARIO LIMITADA	20-05-14	5.940.822	196.691	P-REG			65,00	1.179.360	207.984.066	
ND-0801-8638	OSCAR ALFONSO TOBAR AQUEVEQUE	20-05-14	5.940.582	231.854	P-REG			36,00	280.000	208.264.066	
ND-0801-8775	VILIALDO DE LA CRUZ ALMUNA BARO	04-07-14	5.956.280	233.844	D-RR			4,00	126.144	208.390.210	
ND-0801-8776	ROSA LELIAN MENDEZ FERNANDEZ	04-07-14	5.959.251	253.113	D-RR			6,00	189.216	208.579.426	
ND-0801-8782	OSCAR MARIO SALINAS MERINO	04-07-14	5.959.223	253.272	D-RR			6,00	189.216	208.768.642	
ND-0801-8784	JOSE ABEL BRIONES MELLADO	04-07-14	5.960.654	252.272	D-RR			6,00	189.216	208.957.858	
ND-0801-8788	MIGUEL MELLA GARRIDO	04-07-14	5.958.453	258.928	P-REG			15,00	473.040	209.430.898	
ND-0801-8800	JUAN CONTRERAS CORREA	04-07-14	5.956.364	233.527	D-RR			15,00	473.040	209.903.938	
ND-0801-8803	JOSE OROSIMBO VEGA VEGA	04-07-14	5.956.630	231.282	P-REG			15,00	473.040	210.376.978	
ND-0801-8808	HUGO LABRIN LABRIN	04-07-14	5.959.064	235.677	D-RR			15,00	473.040	210.850.018	
ND-0801-8824	AGUAS SAN PEDRO S.A.	22-07-14	5.942.588	225.738	P-REG			42,00	1.324.512	212.174.530	
ND-0801-8832	AGRICOLA PULLAMI LTDA. S/N S/N	19-08-14	5.947.339	250.607	P-REG			20,00	630.720	212.805.250	
ND-0801-8833	AGRICOLA PULLAMI LTDA. S/N S/N	19-08-14	5.945.698	248.941	P-REG			70,50	2.223.288	215.028.538	
ND-0801-8842	NIEVES PINCHEIRA MAYORA	26-09-14	5.949.123	210.545	D-RR			1,20	12.600	215.041.138	
ND-0801-8847	OSVALDO ERBETTA MATTIG	07-10-14	5.955.878	241.860	P-REG			20,00	260.000	215.301.138	
ND-0801-8849	SYLVIA GRACIELA AGUILERA BILBAO	15-10-14	5.942.326	227.006	P-REG			0,50	15.768	215.316.906	
ND-0801-8850	RENE ENRIQUE WUTH BASCUÑAN	15-10-14	5.942.126	227.101	P-REG			1,00	31.536	215.348.442	
ND-0801-8866	JORGE EDISON CID MATUS	02-12-14	5.953.490	224.298	P-REG			2,00	25.920	215.374.362	
ND-0801-8873	MAURICIO ADOLFO VERA RECABARREN	10-12-14	5.943.071	193.353	P-REG			1,50	19.440	215.393.802	
ND-0801-8909	CLAUDIA ANDREA CONTRERAS BECERRA	02-02-15	5.944.838	237.620	P-REG			49,00	635.000	216.028.802	
ND-0801-8912	ARMANDO BERNARDIN ORELLANA	04-02-15	5.951.516	222.414	P-REG			3,00	94.608	216.123.410	
ND-0801-8917	CONSULTORA HIDROCVIL Y COMPANIA LIMITADA	05-02-15	5.945.024	223.435	D-RR			5,00	157.680	216.281.090	
ND-0801-8926	ALIMENTOS Y FRUTOS SOCIEDAD ANONIMA S/N S/N	10-02-15	5.946.524	227.026	D-RR			14,00	441.504	216.722.594	
ND-0801-8927	ALIMENTOS Y FRUTOS SOCIEDAD ANONIMA S/N S/N	10-02-15	5.946.571	227.221	D-RR			9,00	283.824	217.006.418	
ND-0801-8934	SOCIEDAD INMOBILIARIA INVERSIONES IRAIRA LIMITADA	27-02-15	5.947.630	222.931	P-REG			2,53	51.970	217.058.388	
ND-0801-8935	ROSSANA LUZ AGUILERA FUENTEALBA	03-03-15	5.946.624	242.986	P-REG			8,10	110.225	217.168.613	
ND-0801-8936	FREDY SALOMON BELMAR LUENGO	03-03-15	5.944.522	236.452	P-REG			10,34	167.508	217.336.121	
ND-0801-8942	INMOBILIARIA SAN BENITO S.A. S/N S/N	12-03-15	5.941.085	214.734	P-REG			2,50	15.000	217.351.121	
ND-0801-8947	AGRICOLA SAN ISIDRO LIMITADA	20-03-15	5.954.094	248.157	P-REG			44,00	513.200	217.864.321	
ND-0801-8948	AGRICOLA ANDRES LUIS GUTIERREZ DEL VILLAR ERI	20-03-15	5.950.187	236.440	P-REG			68,30	796.650	218.660.971	
ND-0801-8993	LIDIA PAOLA CONTRERAS BECERRA	02-04-15	5.938.232	233.153	P-REG			3,60	113.530	218.774.501	
ND-0801-8994	JOSE SANTIAGO BAEZA FIGUEROA	02-04-15	5.951.970	228.140	P-REG			5,40	69.880	218.844.481	
ND-0801-8999	MARCOS REYES FERNANDEZ	14-04-15	5.939.146	244.487	P-REG			1,80	56.764	218.901.245	
ND-0801-9006	JULIO RICARDO GARRIDO CARRASCO	21-04-15	5.942.839	226.425	P-REG			0,50	11.666	218.912.911	
ND-0801-9014	EDUARDO ANTONIO VIELMA CARRASCO	24-04-15	5.934.661	239.563	D-RR			5,00	157.680	219.070.591	
ND-0801-9015	EDUARDO ANTONIO VIELMA CARRASCO	24-04-15	5.934.671	239.442	D-RR			2,50	78.840	219.149.431	
ND-0801-9018	EUGENIO ERALDO HENRIQUEZ RAUCO	30-04-15	5.956.967	231.099	P-REG			30,00	940.080	220.089.511	

Sector Hidrogeológico de Aprovechamiento Común Nuble											
EXPEDIENTE	Peticionario	Fecha de Ingreso	Coordenada UTM WGS84 Norte	Coordenada UTM WGS84 Este	Situación Actual	N° Res.	Fecha Res.	Caudal Otorgado Solicitado (lt/s)	Volumen Total Anual Otorgado Solicitado (m³/año)	Volumen Acumulado (m³/a)	
ND-0801-9028	AGRICOLA Y FRUTICOLA VENETO LIMITADA S/N S/N	18-05-15	5.945.391	254.365	D-RR			63,00	1.986.768	222.076.279	
ND-0801-9033	FC VENTAS Y SERVICIOS LIMITADA	20-05-15	5.940.580	213.737	D-RR			1,60	50.457	222.126.736	
ND-0801-9034	FC VENTAS Y SERVICIOS LIMITADA	20-05-15	5.940.453	213.704	D-RR			0,90	28.382	222.155.118	
ND-0801-9039	FIDEL OSVALDO ORELLANA COFRE	22-05-15	5.948.228	221.635	P-REG			1,50	47.304	222.202.422	
ND-0801-9052	FRANCISCO ALBERTO PEÑA SALDÍAS	05-06-15	5.943.368	238.600	P-REG			33,00	1.040.688	223.243.110	
ND-0801-9072	CARLOS ALFREDO A. DIAZ MARTINEZ	01-07-15	5.958.290	235.346	D-RR			14,00	122.000	223.365.110	
ND-0801-9078	JOSE FERRADA SOTOMAYOR	14-07-15	5.942.458	245.870	P-REG			15,00	473.040	223.838.150	
ND-0801-9166	MARIA CRISTINA ULLOA LUNA	01-09-15	5.947.678	228.472	P-REG			1,70	53.611	223.891.761	
ND-0801-9181	FRANCISCO ALBERTO PEÑA SALDÍAS	22-09-15	5.934.394	244.888	P-REG			20,00	630.720	224.522.481	
ND-0801-9199	MARIBEL NADIA CAMPOS RIVERA	02-10-15	5.940.744	234.107	P-REG			1,05	33.022	224.555.503	
ND-0801-9203	JOSE RODRIGO ALMUNA BARO	06-10-15	5.948.785	244.560	P-REG			8,00	103.680	224.659.183	
ND-0801-9204	JOSE RODRIGO ALMUNA BARO	06-10-15	5.949.069	244.380	P-REG			5,00	64.800	224.723.983	
ND-0801-9205	SOCIEDAD COMERCIAL AVICOLAY AGROINDUSTRIAL EL ROSARIO LTDA.	07-10-15	5.937.768	243.112	P-REG			2,90	91.454	224.815.437	
ND-0801-9216	COMITÉ DE AGUA POTABLE RURAL HUICHUPÍN	19-10-15	5.941.485	198.429	P-REG			9,00	283.824	225.099.261	
ND-0801-9218	MAURICIO EUGENIO LULLO AFWERT	23-10-15	5.928.657	247.695	P-REG			3,90	122.990	225.228.251	
ND-0801-9222	AGRICOLA QUILAMAPU LTDA. S/N S/N	28-10-15	5.949.998	235.384	P-REG			25,00	291.600	225.513.851	
ND-0801-9223	AGRICOLA QUILAMAPU LTDA. S/N S/N	28-10-15	5.950.209	235.257	P-REG			24,30	285.000	225.798.851	
ND-0801-9224	ROBINSON LEONIDAS PEÑA DE LA FUENTE	28-10-15	5.945.993	238.177	P-REG			30,50	961.848	226.760.699	
ND-0801-9225	ROBINSON LEONIDAS PEÑA DE LA FUENTE	28-10-15	5.945.918	238.127	P-REG			23,50	741.096	227.501.795	
ND-0801-9226	ROBINSON LEONIDAS PEÑA DE LA FUENTE	28-10-15	5.941.110	247.190	P-REG			42,50	1.340.280	228.842.075	
ND-0801-9242	JUAN JOSE OLALDE MARTIN	13-11-15	5.944.253	240.930	P-REG			20,00	630.720	229.472.795	
ND-0801-9244	INMOBILIARIA FRUTILLARES LIMITADA S/N S/N	17-11-15	5.941.337	215.202	P-REG			2,00	63.072	229.535.867	
ND-0801-9245	INMOBILIARIA FRUTILLARES LIMITADA S/N S/N	17-11-15	5.941.422	215.067	P-REG			2,00	63.072	229.598.939	
ND-0801-9250	CARLOS MERINO BALMACEDA	01-12-15	5.940.954	243.793	P-REG			2,38	32.387	229.611.326	
ND-0801-9251	LUCAS MERINO GALDAMES	01-12-15	5.941.021	243.870	P-REG			2,25	30.618	229.661.944	
ND-0801-9252	LUCAS MERINO GALDAMES	01-12-15	5.941.012	243.466	P-REG			1,69	26.648	229.688.592	
ND-0801-9258	GERMAIN MERINO GALDAMES	11-12-15	5.938.692	242.866	D-RR			16,10	253.865	229.942.457	
ND-0801-9262	RAMON HUMBERTO MERINO GALDAMES	14-12-15	5.940.802	243.980	D-RR			5,65	76.885	230.019.342	
ND-0801-9270	SOCIEDAD AGRICOLA DIETZ Y PARR LIMITADA	23-12-15	5.951.311	226.789	P-REG			10,50	122.400	230.141.742	
ND-0801-9276	SOCIEDAD COMERCIAL AVICOLAY AGROINDUSTRIAL EL ROSARIO LTDA.	05-01-16	5.938.084	243.304	P-REG			3,70	116.683	230.258.426	
ND-0801-9278	PEDRO ANGEL GUZMAN GUZMAN	05-01-16	5.959.337	249.230	P-REG			5,00	157.680	230.416.106	
ND-0801-9281	VÍCTOR RICARDO ECHEVERRÍA NAVARRETE	08-01-16	5.929.896	248.502	P-REG			6,00	63.000	230.479.106	
ND-0801-9303	ILUSTRE MUNICIPALIDAD DE CHILLAN	04-02-16	5.943.641	208.261	P-REG			7,60	239.674	230.718.779	
ND-0801-9305	PEDRO ANTONIO CARRASCO MORENO	09-02-16	5.943.120	239.751	P-REG			16,00	504.576	231.223.355	
ND-0801-9310	JUANA DEL CARMEN LAGOS IBÁÑEZ	11-02-16	5.938.679	246.632	P-REG			8,33	131.347	231.354.702	
ND-0801-9312	ELBA PAMELA CERDA SEPULVEDA	12-02-16	5.940.852	243.755	P-REG			1,48	23.336	231.378.038	
ND-0801-9313	CLAUDIA MARCELA LUMAÑA OLIVA	12-02-16	5.940.892	243.733	P-REG			1,48	23.336	231.401.374	
ND-0801-9319	CESAR FERNANDO VILLALOBOS DAZA	29-02-16	5.951.278	251.662	P-REG			2,77	87.355	231.488.729	
ND-0801-9320	JAVIER SEGUNDO LAGOS NAVARRO	29-02-16	5.951.444	251.719	P-REG			2,50	78.840	231.567.569	
ND-0801-9321	HECTOR ARCADIO ARIAS LAGOS	29-02-16	5.939.724	246.243	P-REG			11,77	371.179	231.938.748	
ND-0801-9322	LIONEL SILVANO VILLEGAS SUAZO	29-02-16	5.944.633	250.143	P-REG			0,55	17.345	231.956.092	
ND-0801-9323	ELCIRA DEL CARMEN RUBILAR FERNANDEZ	29-02-16	5.938.137	244.417	P-REG			0,95	29.959	231.986.051	
ND-0801-9324	JUAN BAUTISTA BECERRA MATUS DE LA PAR	29-02-16	5.938.551	243.140	P-REG			2,50	78.840	232.064.891	
ND-0801-9329	CONSULTORA HIDROCVIL Y COMPAÑIA LIMITADA	03-03-16	5.945.024	223.435	P-REG			5,00	157.680	232.222.571	
ND-0801-9331	JORGE ARNALDO CISTERNA OYARCE	11-03-16	5.939.473	230.261	P-REG			6,00	189.216	232.411.787	
ND-0801-9333	GERMÁN CARLO GUZMÁN OSORIO	16-03-16	5.942.951	211.935	P-REG			10,00	311.040	232.722.827	
ND-0801-9337	ABRAHAM JOSE JIMENEZ DIAZ	23-03-16	5.939.385	243.262	P-REG			15,00	473.040	233.195.867	
ND-0801-9339	MANUEL ALEJANDRO REYES SANDOVAL	24-03-16	5.939.879	243.449	P-REG			24,00	362.880	233.558.747	
ND-0801-9340	JUAN CARLOS MERINO NAVARRETE	28-03-16	5.940.641	243.287	P-REG			4,00	54.432	233.613.179	
ND-0801-9341	PATRICIO ALBERTO NEF CAMPBELL	28-03-16	5.939.046	242.484	P-REG			1,68	22.861	233.636.040	
ND-0801-9342	ARTURO ALEJANDRO CHÁVEZ CERDA	28-03-16	5.932.762	241.890	P-REG			1,80	56.609	233.692.649	
ND-0801-9343	MARIA GIOVANNA BECERRA MEDINA	28-03-16	5.940.655	243.965	P-REG			4,00	83.635	233.776.284	
ND-0801-9353	COMITE DE AGUA POTABLE RURAL LA PRIMAVERA S/N S/N	12-04-16	5.954.692	228.191	P-REG			8,00	126.000	233.902.284	
ND-0801-9354	AGRICOLA, GANADERA Y FORESTAL CAROLINA ISABEL CABRERA PATUPELLI	13-04-16	5.951.317	241.503	P-REG			50,00	1.576.801	235.479.085	
ND-0801-9359	MANUEL ALEJANDRO REYES SANDOVAL	25-04-16	5.939.977	243.623	P-REG			1,55	18.330	235.497.415	
ND-0801-9373	COMITE DE AGUA POTABLE RURAL RIBERA DEL ÑUBLE S/N S/N	09-05-16	5.959.925	252.710	P-REG			10,00	315.360	235.812.775	
ND-0801-9376	JOSÉ CELEDONIO GONZÁLEZ MORENO	10-05-16	5.959.854	259.464	P-REG			4,50	141.912	235.954.687	
ND-0801-9378	ROLANDO JUAN LEON VELLILA	12-05-16	5.944.906	240.232	P-REG			49,00	1.545.264	237.499.951	
ND-0801-9379	ROLANDO JUAN LEON VELLILA	12-05-16	5.946.289	240.298	P-REG			14,00	441.504	237.941.455	
ND-0801-9380	ARANEDA Y REYES Y COMPAÑIA LIMITADA	12-05-16	5.937.688	202.682	P-REG			0,80	25.229	237.966.684	
ND-0801-9381	SOCIEDAD AGRÍCOLA Y FORESTAL SANTA FE LIMITADA	12-05-16	5.947.694	241.259	P-REG			15,00	473.040	238.439.724	
ND-0801-9383	CLAUDIO EHRHARDT QUINTANA	13-05-16	5.937.978	239.466	P-REG			23,33	302.356	238.742.080	
ND-0801-9384	EDITH DEL CARMEN JARA RODRÍGUEZ	13-05-16	5.932.055	248.410	P-REG			5,14	65.948	238.808.028	
ND-0801-9388	INVERSIONES DON ENRIQUE LIMITADA	17-05-16	5.941.458	216.002	P-REG			2,30	72.533	238.880.561	
ND-0801-9393	SOCIEDAD AGRICOLA CATO S.A. S/N S/N	19-05-16	5.956.218	249.347	P-REG			65,00	2.049.840	240.930.401	
ND-0801-9396	CELINA DEL CARMEN LAGOS SOTO	20-05-16	5.926.992	236.160	P-REG			8,00	63.000	240.993.401	
ND-0801-9397	PEDRO PABLO OYARZUN ESCUDERO	23-05-16	5.943.111	210.386	P-REG			11,00	115.500	241.108.901	
ND-0801-9401	LUIS ARMANDO CARRASCO JIMENEZ	26-05-16	5.923.235	254.017	P-REG			2,00	63.072	241.171.973	
ND-0801-9402	SOCIEDAD AGRICOLA COCHARCAS LIMITADA	27-05-16	5.953.563	224.897	P-REG			12,70	96.012	241.267.985	
ND-0801-9406	INMOBILIARIA AUTONELL LIMITADA	02-06-16	5.945.425	219.765	P-REG			38,00	1.198.368	242.466.353	
ND-0801-9407	AGRICOLA CAMPO DE HIELO SUR LTDA. S/N S/N	02-06-16	5.945.246	241.895	P-REG			49,00	1.545.264	244.011.617	
ND-0801-9414	SOCIEDAD AGRICOLA CATO S.A. S/N S/N	07-06-16	5.954.487	248.929	P-REG			63,00	1.986.768	245.998.385	
ND-0801-9415	SOCIEDAD AGRICOLA CATO S.A. S/N S/N	07-06-16	5.954.468	249.125	P-REG			63,00	1.986.768	247.985.153	
ND-0801-9417	VÍCTOR SEGUNDO BRIONES QUEZADA	08-06-16	5.959.177	250.172	P-REG			2,30	72.533	248.057.686	
ND-0801-9418	SOCIEDAD AGRICOLA FORESTAL Y GANADERA SANTA RAQUEL LIMITADA	08-06-16	5.938.651	231.296	P-REG			47,00	1.482.192	249.539.878	
ND-0801-9420	CARSOL FRUIT S.A. S/N S/N	10-06-16	5.942.412	239.604	P-REG			40,00	1.261.440	250.801.318	
ND-0801-9421	GALO HERNAN CRISOSTOMO SALGADO	15-06-16	5.960.072	243.060	P-REG			4,00	230.000	251.031.318	
ND-0801-9444	AGRICOLA SAN RAFAEL LIMITADA	06-07-16	5.945.826	232.452	P-REG			29,10	917.697	251.949.015	
ND-0801-9450	AGRICOLA PULAMI LIMITADA S/N S/N	08-07-16	5.945.678	249.019	P-REG			78,00	2.459.808	254.408.823	

Sector Hidrogeológicos de Aprovechamiento Común Nuble											
EXPEDIENTE	Peticionario	Fecha de Ingreso	Coordenada UTM WGS84 Norte	Coordenada UTM WGS84 Este	Situación Actual	N° Res.	Fecha Res.	Caudal Otorgado - Solicitado (Lts/s)	Volumen Total Anual Otorgado - Solicitado (m3/año)	Volumen Acumulado (m3/s)	
ND-0801-9451	CÉSAR CUSTODIO RETAMAL IRRIBARRA	08-07-16	5.946.068	233.550	P-REG			6,70	211.291	254.620.114	
ND-0801-9452	DELIA ANGÉLICA OLIVARES CANTO	11-07-16	5.953.885	216.545	P-REG			10,10	311.000	254.931.114	
ND-0801-9453	MARIAPIA GHIRARDELLI DELUCCHI	12-07-16	5.957.757	243.666	P-REG			4,00	126.144	255.057.258	
ND-0801-9454	MARIAPIA GHIRARDELLI DELUCCHI	12-07-16	5.959.127	244.598	P-REG			45,00	1.419.120	256.476.378	
ND-0801-9455	MARIAPIA GHIRARDELLI DELUCCHI	12-07-16	5.958.169	244.755	P-REG			40,00	1.261.440	257.737.818	
ND-0801-9459	JOSE ANTONIO OLALDE MARTIN	14-07-16	5.937.899	245.234	P-REG			31,00	977.616	258.715.434	
ND-0801-9460	SUCESION JUAN OLALDE GOITIA	14-07-16	5.937.632	244.927	P-REG			37,50	1.182.600	259.898.034	
ND-0801-9461	JUAN JOSE OLALDE MARTIN	14-07-16	5.944.253	240.930	P-REG			20,00	630.720	260.528.754	
ND-0801-9462	LEONIDAS DOMINGO PEÑA ZAPATA	14-07-16	5.946.432	245.323	P-REG			16,50	513.200	261.041.954	
ND-0801-9463	SOCIEDAD AGRÍCOLA FORESTAL Y GANADERA LA PALMA LIMITADA	15-07-16	5.942.693	243.388	P-REG			49,00	1.545.264	262.587.218	
ND-0801-9468	JORGE ALEJANDRO ARREGUI LAGOS	25-07-16	5.944.758	216.935	P-REG			48,00	1.513.728	264.100.946	
ND-0801-9470	MARSHALL ELLIOTT GOMES	01-08-16	5.934.937	238.068	P-REG			30,00	946.080	265.047.026	
ND-0801-9471	ILUSTRE MUNICIPALIDAD DE PINTO S/N S/N	03-08-16	5.932.491	238.849	P-REG			3,00	94.650	265.141.676	
ND-0801-9472	CARLOS LAGOS FERRADA	04-08-16	5.939.834	246.642	P-REG			37,00	1.166.832	266.308.508	
ND-0801-9477	RICARDO CABALIN VALENZUELA	10-08-16	5.943.356	213.427	P-REG			9,70	93.300	266.401.808	
ND-0801-9478	JENNIFER ALEJANDRA MERINO GUAJARDO	11-08-16	5.956.561	236.502	P-REG			6,50	204.984	266.606.792	
ND-0801-9479	JOSE ROSENDO MERINO SEPÚLVEDA	11-08-16	5.956.595	236.644	P-REG			3,50	110.376	266.717.168	
ND-0801-9481	MAYI MARLIN MARTÍNEZ GUAJARDO	18-08-16	5.957.742	253.834	P-REG			35,00	1.103.760	267.820.928	
ND-0801-9482	ESSBIO S.A.	18-08-16	5.943.353	223.857	P-REG			80,00	2.522.880	270.343.808	
ND-0801-9483	ESSBIO S.A.	18-08-16	5.944.130	225.613	P-REG			54,00	1.702.944	272.046.752	
ND-0801-9484	ESSBIO S.A.	18-08-16	5.944.254	225.245	P-REG			60,00	1.892.160	273.938.912	
ND-0801-9489	JUAN ROLANDO VASQUEZ VENEGAS	22-08-16	5.938.714	195.257	P-REG			2,70	85.147	274.024.059	
ND-0801-9490	VERONICA DEL ROSARIO YAÑEZ VILLAR	22-08-16	5.938.076	230.253	P-REG			3,00	94.608	274.118.667	
ND-0801-9491	VERONICA SANCHEZ JIMENEZ	23-08-16	5.941.992	238.531	P-REG			1,88	29.160	274.147.827	
ND-0801-9494	INVERSIONES LIPIMAVIDA S.A. S/N S/N	24-08-16	5.944.068	216.818	P-REG			3,50	110.376	274.258.203	
ND-0801-9495	JORGE GUILLERMO CHANDIA VEJAR	24-08-16	5.943.897	222.729	P-REG			2,20	69.379	274.327.582	
ND-0801-9504	BANCO DE CREDITO E INVERSIONES S/N S/N	29-08-16	5.942.248	217.460	P-REG			48,00	1.513.728	275.841.310	

Sector Hidrogeológicos de Aprovechamiento Común Changaral										
Código Expediente	Peticionario	Fecha Ingreso	Coordenada UTM WGS84 Norte	Coordenada UTM WGS84 Este	Situación Actual	Nº Res.	Fecha Res.	Caudal Otorgado - Solicitado (Lts/s)	Volumen Total Anual Otorgado - Solicitado (m3/año)	Volumen Acumulado (m3/año)
ND-0801-6021	SERVICIO NACIONAL DE OBRAS SANITARIAS	04-07-80	5.965.352	235.299	A	115	03-03-87	60,00	1.892.160	1.892.160
ND-0801-6021	SERVICIO NACIONAL DE OBRAS SANITARIAS	04-07-80	5.965.352	235.299	A	115	03-03-87	55,00	1.734.480	3.626.640
ND-0801-6021	SERVICIO NACIONAL DE OBRAS SANITARIAS	04-07-80	5.965.352	235.299	A	115	03-03-87	60,00	1.892.160	5.518.800
NR-0801-1775	COOPERATIVA DE SERVICIOS AGUA POTABLE SAN NICOLAS	06-09-02	5.954.996	212.327	A			15,00	473.040	5.991.840
NR-0801-1781	COMITE DE AGUA POTABLE RURAL BULI ESTACION	03-10-02	5.972.461	236.866	A			12,00	378.432	6.370.272
NR-0801-1782	COOPERATIVA DE SERVICIOS AGUA POTABLE SAN NICOLAS	07-10-02	5.954.996	212.327	A			20,00	630.720	7.000.992
NR-0801-1798	COOPERATIVA DE SERVICIOS AGUA POTABLE SAN NICOLAS	19-12-02	5.954.996	212.327	A			15,00	473.040	7.474.032
NR-0801-2225	ROSA ORLANDA CONTRERAS CONTRERAS	16-03-06	5.947.373	203.680	A			0,40	12.614	7.486.646
NR-0801-2225	ROSA ORLANDA CONTRERAS CONTRERAS	16-03-06	5.947.381	203.680	A			0,40	12.614	7.499.261
NR-0801-2227	RICARDO ANTONIO MEDINA UMADA	16-03-06	5.946.432	202.485	A			0,20	6.307	7.505.568
NR-0801-2229	NATANIEL ERNESTO LAGOS JARA	16-03-06	5.946.680	199.169	A			0,10	3.154	7.508.722
NR-0801-2232	SILVIA DEL CARMEN HERNANDEZ MOLINA	16-03-06	5.951.282	201.981	A			0,50	15.768	7.524.490
NR-0801-2233	GABRIEL DEL CARMEN INOSTROZA VALLEJOS	16-03-06	5.948.613	199.756	A			0,10	3.154	7.527.643
NR-0801-2236	AURORA DEL CARMEN TORO PALAVECINO	16-03-06	5.956.322	207.019	A			0,10	3.154	7.530.797
NR-0801-2236	AURORA DEL CARMEN TORO PALAVECINO	16-03-06	5.956.477	206.571	A			4,00	126.144	7.656.941
NR-0801-2237	SEGUNDO DOMINGO PALAVECINO FUENTES	16-03-06	5.957.616	206.990	A			0,20	6.307	7.663.248
NR-0801-2244	GONZALO ESTEBAN FUENTES MUÑOZ	16-03-06	5.963.246	224.237	A			0,20	6.307	7.669.555
NR-0801-2244	GONZALO ESTEBAN FUENTES MUÑOZ	16-03-06	5.962.613	214.292	A			1,20	37.843	7.707.398
NR-0801-2247	JOSE ALIRO ROMERO ERIZA	16-03-06	5.961.449	211.875	A			2,00	63.072	7.770.470
NR-0801-2253	JORGE ALEJANDRO PALMA MOLINA	16-03-06	5.956.463	208.978	A			2,00	63.072	7.833.542
NR-0801-2253	JORGE ALEJANDRO PALMA MOLINA	16-03-06	5.957.036	207.862	A			4,00	126.144	7.959.686
NR-0801-2253	JORGE ALEJANDRO PALMA MOLINA	16-03-06	5.956.538	208.529	A			0,10	3.154	7.962.840
NR-0801-2254	JOSE ROLANDO FUENTEALBA MOLINA	16-03-06	5.955.568	209.666	A			3,00	94.608	8.057.448
NR-0801-2262	RAUL TOMAS MEDINA MEDINA	16-03-06	5.946.396	202.618	A			0,70	22.075	8.079.523
NR-0801-2263	GLORIA INÉS MEDINA UMADA	16-03-06	5.946.523	202.567	A			0,40	12.614	8.092.138
NR-0801-2264	ADELINA SANDER PINO VIZCARRA	16-03-06	5.948.489	202.407	A			0,20	6.307	8.098.445
NR-0801-2265	TOMAS ISIDRO VASQUEZ FUENTEALBA	16-03-06	5.947.546	203.538	A			0,60	18.922	8.117.366
NR-0801-2267	ATILO MOLINA MERINO	16-03-06	5.953.986	205.143	A			1,00	31.536	8.148.902
NR-0801-2282	JOSE HUMBERTO TORO TORO	16-03-06	5.954.524	212.963	A			0,20	6.307	8.155.210
NR-0801-2283	VERONICA DE LAS MARG RIFFO CARVALLO	16-03-06	5.953.961	211.515	A			0,10	3.154	8.158.363
NR-0801-2284	OLGA OLIVIA FLORES CANDIA	16-03-06	5.957.499	206.884	A			0,10	3.154	8.161.517
NR-0801-2284	OLGA OLIVIA FLORES CANDIA	16-03-06	5.957.502	206.838	A			0,20	6.307	8.167.824
NR-0801-2528	JUAN BAUTISTA MOLINA TORO	22-12-06	5.950.374	203.203	A			0,40	12.614	8.180.438
NR-0801-2528	JUAN BAUTISTA MOLINA TORO	22-12-06	5.950.525	203.202	A			0,40	12.614	8.193.053
NR-0801-2528	JUAN BAUTISTA MOLINA TORO	22-12-06	5.949.912	203.090	A			2,00	63.072	8.256.125
NR-0801-2529	FELIPE REINALDO VIZCARRA MOYA	22-12-06	5.947.419	199.398	A			0,30	9.461	8.265.586
NR-0801-2529	FELIPE REINALDO VIZCARRA MOYA	22-12-06	5.947.336	198.964	A			2,00	63.072	8.328.658
NR-0801-2532	URVALINA DEL CARMEN FUENTES CASERES	22-12-06	5.950.158	200.255	A			0,20	6.307	8.334.965
NR-0801-2534	DUCRECIA DEL CARMEN DE LA HOZ MENDOZA	22-12-06	5.953.237	204.392	A			0,30	9.461	8.344.426
NR-0801-2534	DUCRECIA DEL CARMEN DE LA HOZ MENDOZA	22-12-06	5.953.547	204.423	A			1,40	44.150	8.388.576
NR-0801-2536	JULIO DEL TRANSITO MARTINEZ VERGARA	22-12-06	5.953.040	204.019	A			0,40	12.614	8.401.190
NR-0801-2536	JULIO DEL TRANSITO MARTINEZ VERGARA	22-12-06	5.953.039	203.951	A			0,10	3.154	8.404.344
NR-0801-2540	RENE ANTONIO SANCHEZ RAMIREZ	22-12-06	5.959.953	212.078	A			0,20	6.307	8.410.651
NR-0801-2544	RAUL HERNAN CORREA POBLETE	22-12-06	5.955.520	211.385	A			2,00	63.072	8.473.723
NR-0801-2544	RAUL HERNAN CORREA POBLETE	22-12-06	5.955.644	211.395	A			1,30	40.997	8.514.720
NR-0801-2547	BERNARDO ANTONIO MEDINA VENEGAS	22-12-06	5.946.405	202.679	A			0,10	3.154	8.517.874
NR-0801-2548	JUANITA EDITH CARRASCO VALENZUELA	22-12-06	5.956.499	223.201	A			0,30	9.461	8.527.334
NR-0801-2551	MARCO VLADIMIR CURKOVIC SALAS	08-01-07	5.954.830	211.638	A			1,00	31.536	8.556.870
NR-0801-2553	ATILO MOLINA MERINO	08-01-07	5.953.925	205.108	A			0,20	6.307	8.565.178
NR-0801-2659	GUILLERMO DEL CARMEN PALACIOS MUÑOZ	05-04-07	5.962.288	215.869	A			2,00	63.072	8.628.250
NR-0801-2814	ELBA DEL CARMEN SEPULVEDA SEPULVEDA	22-06-07	5.960.857	225.258	A			0,10	3.154	8.631.403
NR-0801-2816	HUGO VENANCIO WILCHES CASTILLO	22-06-07	5.957.434	223.183	A			0,20	6.307	8.637.710
NR-0801-2816	HUGO VENANCIO WILCHES CASTILLO	22-06-07	5.957.443	223.219	A			2,00	63.072	8.700.782
NR-0801-2816	HUGO VENANCIO WILCHES CASTILLO	22-06-07	5.957.556	223.212	A			2,00	63.072	8.763.854
NR-0801-3447	MARIA EUGENIA GUTIERREZ VALENZUELA	04-09-15	5.974.396	229.736	P-REG			1,50	47.304	8.811.158
ND-0801-2816	COMITE DE AGUAS POTABLE RURAL SAN PEDRO ULAHUE	07-11-05	5.960.099	229.806	P-REG			4,00	126.144	8.937.302
ND-0801-5319	COMITE DE AGUA POTABLE RURAL MUTUPIN	16-12-05	5.963.846	244.267	A	511	23-03-10	8,00	189.216	9.126.518
ND-0801-2589	ALEJANDRO BRAVO CASTILLO	16-08-05	5.956.821	748.659	A	498	12-06-14	1,50	9.461	9.135.979
ND-0801-2682	HECTOR MANUEL MUÑOZ MORENO	11-10-05	5.965.040	240.237	A	995	22-09-14	3,20	20.183	9.156.162
ND-0801-2712	PASCUAL WENCESLAO ZAMBRANO BASTIAS	20-10-05	5.964.998	240.226	A	1018	22-09-14	3,00	18.922	9.175.084
ND-0801-2713	LUIS ARMANDO DE LA FUENTE HERNANDEZ	20-10-05	5.964.694	238.954	A	4395	30-12-13	0,44	2.775	9.177.859
ND-0801-2714	TULIO DEL TRANSITO CONTRERAS VALLADARES *	20-10-05	5.964.895	240.417	A	116	30-01-15	4,00	25.229	9.203.088
ND-0801-2733	DAMASO FILIMON ORTIZ CHANDIA	24-10-05	5.962.596	241.787	P-REG			4,00	25.229	9.228.317
ND-0801-2837	SARAA DEL CARMEN VIVERO PICA	09-11-05	5.968.270	240.715	A	470	12-06-14	2,46	15.516	9.243.833
ND-0801-2838	RODRIGO WEDUARDO SANCHEZ VIVERO	09-11-05	5.968.226	240.563	A	4499	30-12-13	1,98	12.488	9.256.321
ND-0801-3143	EUCALIA CARRASCO VASQUEZ	28-11-05	5.963.345	234.440	A	4080	30-12-13	0,56	3.532	9.259.853
ND-0801-3145	EUCALIA CARRASCO VASQUEZ	28-11-05	5.963.443	234.396	A	4050	30-12-13	0,23	1.451	9.261.304
ND-0801-3212	CARLOS ROBERTO MEDEL LAGOS	01-12-05	5.964.718	240.155	A	4162	30-12-13	0,50	3.154	9.264.457
ND-0801-3261	MARTA ESTER VIVANCO MORA	01-12-05	5.965.252	238.764	A	4358	30-12-13	1,80	11.353	9.275.810
ND-0801-3263	CLAUDIA DE LA TORRE BELMAR	01-12-05	5.964.829	240.221	A	70	21-01-15	0,31	1.955	9.277.765
ND-0801-3270	ANNE MARIE BROUHON DIEU	01-12-05	5.964.614	238.075	A	4383	30-12-13	0,84	5.298	9.283.063
ND-0801-3369	JORGE AUGUSTO DUCROS CADAS	02-12-05	5.961.839	238.205	A	998	22-09-14	4,00	25.229	9.308.292
ND-0801-3370	JORGE AUGUSTO DUCROS CADAS	02-12-05	5.963.547	235.867	A	997	22-09-14	4,00	25.229	9.333.521

Sector Hidrogeológicos de Aprovechamiento Común Changaral											
Código Expediente	Peticionario	Fecha Ingreso	Coordenada UTM WGS84 Norte	Coordenada UTM WGS84 Este	Situación Actual	N° Res.	Fecha Res.	Caudal Otorgado Solicitado (ltz/s)	Volumen Total Anual Otorgado Solicitado (m³/año)	Volumen Acumulado (m³/año)	
ND-0801-3446	ROLANDO RAMIREZ VEYL	06-12-05	5.960.004	212.606	A	3931	30-12-13	4,00	25.229	9.358.750	
ND-0801-3788	JUAN CARLOS ARAVENA PEREZ	13-12-05	5.963.988	236.993	A	709	23-06-11	0,30	1.892	9.360.642	
ND-0801-3793	PEDRO ANTONIO CONTRERAS DAVISON	13-12-05	5.962.302	245.350	A	714	23-06-11	0,30	1.892	9.362.534	
ND-0801-3840	ANA LUISA PARRA MUÑOZ	13-12-05	5.962.126	216.413	A	1647	23-12-09	0,60	3.784	9.366.318	
ND-0801-3897	JORGE SÉPULVEDA SÉPULVEDA	13-12-05	5.968.691	225.548	A	635	14-04-10	1,10	6.938	9.373.256	
ND-0801-3985	MARIA JIMENA MONTERO SANCHEZ	14-12-05	5.962.744	241.396	A	4336	30-12-13	0,72	4.541	9.377.797	
ND-0801-3987	MARIA JIMENA MONTERO SANCHEZ	14-12-05	5.962.306	240.860	A	4422	30-12-13	2,91	18.354	9.396.151	
ND-0801-3989	MARIA JIMENA MONTERO SANCHEZ	14-12-05	5.962.748	240.992	A	4343	30-12-13	1,24	7.821	9.403.972	
ND-0801-3990	MARIA JIMENA MONTERO SANCHEZ	14-12-05	5.962.802	241.608	A	4338	30-12-13	1,52	9.587	9.413.559	
ND-0801-3991	MARIA JIMENA MONTERO SANCHEZ	14-12-05	5.962.548	241.396	A	4329	30-12-13	2,70	17.029	9.430.589	
ND-0801-3993	MARIA JIMENA MONTERO SANCHEZ	14-12-05	5.962.458	240.675	A	4365	30-12-13	0,47	2.964	9.433.553	
ND-0801-4007	MARIA GLADY ABAZUA BERROCAL	14-12-05	5.964.678	236.749	A	4382	30-12-13	0,67	4.226	9.437.779	
ND-0801-4009	MARIA GLADY ABAZUA BERROCAL	14-12-05	5.964.615	237.196	A	4255	30-12-13	1,35	8.515	9.446.294	
ND-0801-4164	AMADO GUILLERMO GODOY DIAZ	14-12-05	5.957.141	207.226	A	4211	30-12-13	0,24	1.514	9.447.807	
ND-0801-4273	NIEVES DEL CARMEN ARAVENA RUBIO	14-12-05	5.958.863	233.031	A	1020	22-09-14	4,00	25.229	9.473.036	
ND-0801-4355	JORGE AUGUSTO DUCROS CADAS	15-12-05	5.961.665	238.227	A	1014	22-09-14	0,55	3.469	9.476.505	
ND-0801-4426	ABRAHAM ANTONIO SANHUEZA ESPINOZA	15-12-05	5.963.639	221.837	A	4152	30-12-13	0,37	2.334	9.478.839	
ND-0801-4515	CARMEN MARIA BRAVO ALMARZA	15-12-05	5.962.831	239.384	A	4179	30-12-13	1,75	11.038	9.489.877	
ND-0801-4629	DOMINGO HERNAN VILLANUEVA SANSANA	16-12-05	5.956.113	213.583	A	1085	23-08-11	0,30	1.892	9.491.769	
ND-0801-4643	AGRICOLA Y COMERCIAL MAPACOR LTDA.	16-12-05	5.963.895	235.489	A	120	30-01-15	1,53	9.650	9.501.419	
ND-0801-4691	OSCAR PATRICIO GEBRIE SANHUEZA	16-12-05	5.963.450	239.147	A	3900	30-12-13	0,28	1.766	9.503.185	
ND-0801-4768	I.MUNICIPALIDAD DE SAN CARLOS.	16-12-05	5.964.105	237.992	A	3956	30-12-13	0,71	4.478	9.507.663	
ND-0801-4769	I.MUNICIPALIDAD DE SAN CARLOS.	16-12-05	5.963.877	237.835	A	4251	30-12-13	1,60	10.092	9.517.754	
ND-0801-4770	I.MUNICIPALIDAD DE SAN CARLOS.	16-12-05	5.964.133	237.783	A	3957	30-12-13	0,35	2.208	9.519.962	
ND-0801-4876	REINALDO ALEJANDRO ERIZA ELGUETA	16-12-05	5.963.011	216.573	A	1645	23-12-09	1,00	6.307	9.526.269	
ND-0801-4889	MARTA DEL CARMEN ESPINOZA BRAVO	16-12-05	5.955.226	213.187	A	690	14-04-10	0,70	4.415	9.530.684	
ND-0801-4892	ENRIQUE DEL CARMEN PARRA ROMERO	16-12-05	5.963.096	213.691	A	689	14-04-10	0,80	5.046	9.535.730	
ND-0801-4898	LUIS ANDRES ELGUETA MOLINA	16-12-05	5.962.896	216.062	A	1658	23-12-09	0,80	5.046	9.540.776	
ND-0801-4900	HORTENSIA DEL CARMEN BUSTAMANTE GACITUA	16-12-05	5.952.822	203.284	A	633	14-04-10	0,60	3.784	9.544.560	
ND-0801-5160	SERGIO ROLANDO SAAVEDRA CORONADO	16-12-05	5.957.501	208.622	A	469	06-12-06	0,70	10.486	9.555.046	
ND-0801-5166	SANTIAGO SEGUNDO CARTES DURAN	16-12-05	5.956.113	208.641	A	365	30-10-06	0,10	2.365	9.557.411	
ND-0801-5167	SANTIAGO SEGUNDO CARTES DURAN	16-12-05	5.955.950	208.537	A	365	30-10-06	0,60	3.784	9.561.195	
ND-0801-5176	JOSE ROLANDO FUENTEALBA MOLINA	16-12-05	5.955.372	209.718	A	250	28-06-06	0,10	631	9.561.825	
ND-0801-5199	ROSA BERNARDA GALLEGOS FLORES	16-12-05	5.958.010	221.343	A	385	07-11-06	0,60	14.191	9.576.016	
ND-0801-5227	RIINA DEL CARMEN MUÑOZ MUÑOZ	16-12-05	5.947.892	203.048	A	475	06-12-06	0,20	2.996	9.579.012	
ND-0801-5230	LEOPOLDO ANTONIO MUÑOZ VENEGAS	16-12-05	5.947.507	204.081	A	471	06-12-06	0,20	2.996	9.582.008	
ND-0801-5237	GUILLERMINA GLAFIRA ORMEDO TORO	16-12-05	5.949.237	204.608	A	443	21-11-06	0,10	631	9.582.639	
ND-0801-5249	GUILLERMINA GLAFIRA ORMEDO TORO	16-12-05	5.949.305	204.711	A	443	21-11-06	0,20	2.996	9.585.635	
ND-0801-5279	ALFREDO SEGUNDO QUIJADA FUENTEALBA	16-12-05	5.948.745	203.082	A	470	06-12-06	0,10	1.498	9.587.133	
ND-0801-5287	DESIDERIO DEL CARMEN QUIJADA FUENTEALBA	16-12-05	5.948.738	202.996	A	714	31-10-06	0,10	1.387	9.588.520	
ND-0801-5288	MARIA ANA VENEGAS VENEGAS	16-12-05	5.948.018	202.867	A	478	06-12-06	0,20	4.730	9.593.250	
ND-0801-5293	GLADYS AURORA NAVARRETE YAÑEZ	16-12-05	5.976.375	227.139	A	1129	23-09-14	4,00	25.229	9.618.479	
ND-0801-5296	ERNESTO SEGUNDO MORA PEREZ	16-12-05	5.960.228	224.220	A	371	30-10-06	0,30	7.096	9.625.575	
ND-0801-5302	RAQUEL DEL CARMEN VERGARA NAVARRETE	16-12-05	5.960.102	224.145	A	390	07-11-06	0,10	2.365	9.627.940	
ND-0801-5339	MIGUEL ANGEL MOLINA MARIN	16-12-05	5.949.372	203.152	A	477	06-12-06	0,60	8.988	9.636.928	
ND-0801-5343	ISIDRO ANIBAL NORAMBUENA VENEGAS	16-12-05	5.950.240	203.913	A	711	31-10-06	1,20	7.569	9.644.497	
ND-0801-5344	SEGUNDO SERGIO LAGOS LAGOS	16-12-05	5.946.430	202.784	A	434	21-11-06	0,60	11.069	9.655.566	
ND-0801-5345	SEGUNDO SERGIO LAGOS LAGOS	16-12-05	5.946.492	202.704	A	434	21-11-06	0,10	1.845	9.657.411	
ND-0801-5346	SEGUNDO SERGIO LAGOS LAGOS	16-12-05	5.946.449	202.788	A	434	21-11-06	0,10	1.845	9.659.256	
ND-0801-5352	SIXTO DEL TRANSITO FUENTEALBA MUÑOZ	16-12-05	5.946.475	198.938	A	97	05-03-07	1,10	20.293	9.679.549	
ND-0801-5356	JOSE RAMON LAGOS	16-12-05	5.952.013	205.474	A	468	06-12-06	0,20	2.996	9.682.545	
ND-0801-5358	JOSE RAMON LAGOS	16-12-05	5.951.803	205.511	A	710	31-10-06	0,30	4.494	9.687.039	
ND-0801-5359	JOSE ALFREDO LAGOS MUÑOZ	16-12-05	5.953.624	205.243	A	472	06-12-06	0,30	4.494	9.691.533	
ND-0801-5373	GLEISNER DE LA HOZ MENDOZA	16-12-05	5.952.482	203.617	A	467	06-12-06	0,50	7.490	9.699.023	
ND-0801-5377	JOSE RENE ACUDA MALVERDE	16-12-05	5.956.214	209.553	A	430	21-11-06	0,30	7.096	9.706.119	
ND-0801-5379	JOSE RENE ACUDA MALVERDE	16-12-05	5.956.247	209.442	A	430	21-11-06	2,00	12.614	9.718.733	
ND-0801-5387	JUAN ESTEBAN TORO MARIN	16-12-05	5.955.221	210.464	A	200	17-05-06	0,60	3.784	9.722.518	
ND-0801-5396	JOSE VICTORIANO SILVA EYZAGUIRRE	16-12-05	5.959.319	209.460	A	92	05-03-07	0,30	6.575	9.729.093	
ND-0801-5408	HUGO IGNACIO PALACIOS ORTEGA	16-12-05	5.962.886	214.356	A	378	03-11-06	2,80	17.660	9.746.753	
ND-0801-5409	HUGO IGNACIO PALACIOS ORTEGA	16-12-05	5.962.917	214.147	A	378	03-11-06	0,20	4.730	9.751.483	
ND-0801-5410	MARGARITA DEL CARMEN GALLEGOS QUIJADA	16-12-05	5.961.128	214.943	A	386	07-11-06	0,10	2.365	9.753.848	
ND-0801-5418	EUFROSINO BENJAMIN MORENO MORENO	16-12-05	5.948.998	207.533	A	389	07-11-06	0,30	7.096	9.760.944	
ND-0801-5419	EUFROSINO BENJAMIN MORENO MORENO	16-12-05	5.949.012	207.504	A	389	07-11-06	0,20	1.261	9.762.205	
ND-0801-5475	GUZMAN DEL TRANSITO GATICA FUENTES	16-12-05	5.950.540	200.230	A	91	05-03-07	0,30	2.413	9.764.618	
ND-0801-5477	GUZMAN DEL TRANSITO GATICA FUENTES	16-12-05	5.950.610	200.211	A	91	05-03-07	0,20	4.384	9.769.002	
ND-0801-5698	JUAN GUILLERMO SÉPULVEDA RIQUELME	18-05-06	5.957.459	229.241	A-RR			4,00	25.229	9.794.231	
ND-0801-5704	BENJAMIN EDUARDO PARRA FUENTES	22-05-06	5.950.512	203.662	A	3980	30-12-13	1,49	9.398	9.803.628	
ND-0801-5769	VICTOR MUÑOZ YEVENES	15-06-06	5.960.162	230.489	A	3875	30-12-13	1,20	7.569	9.811.197	
ND-0801-5770	VICTOR MUÑOZ YEVENES	15-06-06	5.960.163	230.488	A	4117	30-12-13	1,20	7.569	9.818.766	
ND-0801-5787	PARROQUIA SAN NICOLAS	16-06-06	5.955.589	212.306	A	170	28-05-07	0,30	7.096	9.825.862	
ND-0801-5800	MARCO VLADIMIR CURKOVIC SALAS	16-06-06	5.954.697	211.612	A	370	30-10-06	0,70	4.415	9.830.277	
ND-0801-5801	FLOR DEL CARMEN MARTINEZ VERGARA	16-06-06	5.954.368	212.936	A	377	03-11-06	0,40	9.461	9.839.738	
ND-0801-5809	MIGUEL ANGEL TORO ROMERO	16-06-06	5.954.836	213.533	A	387	07-11-06	0,30	7.096	9.846.834	

Sector Hidrogeológicos de Aprovechamiento Común Changaral											
Código Expediente	Peticionario	Fecha Ingreso	Coordenada UTM WGS84 Norte	Coordenada UTM WGS84 Este	Situación Actual	N° Res.	Fecha Res.	Caudal Otorgado Solicitado (Lts/s)	Volumen Total Otorgado Solicitado (m³/año)	Volumen Acumulado (m³/año)	
ND-0801-5810	MIGUEL ANGEL TORO ROMERO	16-06-06	5.954.904	213.504	A	387	07-11-06	1,50	9.461	9.856.295	
ND-0801-5812	FIDEL HERMOGENES HERRERA QUIJADA	16-06-06	5.955.350	213.255	A	87	05-03-07	0,30	7.096	9.863.391	
ND-0801-5813	FIDEL HERMOGENES HERRERA QUIJADA	16-06-06	5.953.678	212.859	A	87	05-03-07	4,00	25.229	9.888.620	
ND-0801-5814	GODOFREDO ENRIQUE NUDEZ TILLERIA	16-06-06	5.954.085	212.821	A	90	05-03-07	0,30	7.096	9.895.716	
ND-0801-5837	ILUSTRE MUNICIPALIDAD DE SAN NICOLAS	16-06-06	5.955.391	211.990	A	426	13-11-06	1,50	19.868	9.915.584	
ND-0801-5839	ILUSTRE MUNICIPALIDAD DE SAN NICOLAS	16-06-06	5.957.149	221.681	A	376	03-11-06	1,00	23.652	9.939.236	
ND-0801-5840	ILUSTRE MUNICIPALIDAD DE SAN NICOLAS	16-06-06	5.946.651	199.603	A	88	05-03-07	0,20	4.730	9.943.966	
ND-0801-5866	MADERAS SAN FRANCISCO LTDA.	16-06-06	5.962.200	232.883	A	4082	30-12-13	0,50	3.154	9.947.119	
ND-0801-5867	MADERAS SAN FRANCISCO LTDA.	16-06-06	5.962.107	232.908	A	1036	22-09-14	0,55	3.469	9.950.588	
ND-0801-5868	GOMEZ Y GOMEZ LTDA.	16-06-06	5.965.288	236.362	A	1077	22-09-14	1,20	7.569	9.958.157	
ND-0801-5935	JOSE ROBERTO VENEGAS TORO	16-06-06	5.963.500	230.057	A	733	24-06-11	4,00	22.228	9.980.385	
ND-0801-1058	FRANCISCO A. BANCIVILU PUNSN	10-06-96	5.961.956	244.867	A	508	23-07-97	13,50	425.736	10.406.121	
ND-0801-1212	ANDRES ABELINO SEPULVEDA ACUDA	25-04-97	5.962.913	249.489	A	42	16-11-99	38,70	1.220.443	11.626.564	
ND-0801-1372	COMUNIDAD JOSE JULIO ELGUETA MERCADO	21-07-98	5.959.113	232.937	A	6	22-09-99	9,00	283.824	11.910.388	
ND-0801-1523	ENRIQUE ALBERTO SCHELE BENAVENTE	24-08-99	5.963.734	235.871	A	42	10-07-00	30,00	946.080	12.856.468	
ND-0801-1543	ARMANDO MANUEL VIDAL WELLS	06-10-99	5.965.176	233.066	A	150	11-12-02	12,00	378.432	13.234.900	
ND-0801-1674	EMPRESA DE SERVICIOS SANITARIOS DEL BIO BIO S.A. S/N S/N	02-08-00	5.964.386	235.738	A	28	16-03-01	45,00	1.419.120	14.654.020	
ND-0802-421	EMPRESA DE SERVICIOS SANITARIOS DEL BIO BIO S.A. S/N S/N	02-08-00	5.968.101	239.079	A	94	30-11-00	16,00	504.576	15.158.596	
ND-0801-1683	FRANZ ECKARD SCHMIDT PUETZ	22-08-00	5.961.283	248.834	A	21	06-03-01	45,00	1.419.120	16.577.716	
ND-0801-1759	MARIA GLADY ABARZUA BERROCAL	30-04-01	5.965.690	237.106	A	31	03-02-04	398,00	12.551.328	29.129.044	
ND-0801-1761	MANUEL RAMON ANTONIO ACUDA KAIRATH	09-05-01	5.962.678	216.721	A	26	29-04-03	36,00	1.135.296	30.264.340	
ND-0801-1765	MANUEL RAMON ANTONIO ACUDA KAIRATH	17-05-01	5.962.861	215.930	A	112	01-04-03	38,00	1.198.368	31.462.708	
ND-0801-1765	MANUEL RAMON ANTONIO ACUDA KAIRATH	17-05-01	5.962.408	215.530	A	112	01-04-03	38,50	1.214.136	32.676.844	
ND-0801-1941	FISCO, DIRECCION DE OBRAS HIDRAULICAS	29-11-02	5.968.121	237.066	A	8	13-01-04	10,00	315.360	32.992.204	
ND-0801-1945	FISCO, DIRECCION DE OBRAS HIDRAULICAS	29-11-02	5.958.802	227.151	A	106	25-09-03	18,00	567.648	33.559.852	
ND-0801-1961	LUIS LOPEZ MORALES	19-02-03	5.962.739	247.498	A	53	12-02-04	54,00	1.702.944	35.262.796	
ND-0801-1962	NOLBERTO DEL CARMEN MERINO URRRA	19-02-03	5.962.072	247.611	A	162	03-05-04	54,00	1.702.944	36.965.740	
ND-0801-2060	JUVENAL SANTIABEZ VEGARA	11-03-03	5.949.250	206.286	A	3	13-01-04	27,00	851.472	37.817.212	
ND-0801-2266	COMITE CAMPESINO LAS ARBOLEDAS	03-06-03	5.962.195	246.008	A	178	01-12-03	27,00	851.472	38.668.684	
ND-0801-2416	MANUEL RAMON ANTONIO ACUDA KAIRATH	07-10-04	5.962.894	215.206	A	208	22-05-06	18,00	567.648	39.236.332	
ND-0801-2420	AGRO AMERICAN CORPORATION	07-10-04	5.961.346	216.905	A	78	05-07-05	1,00	31.536	39.267.868	
ND-0801-2420	AGRO AMERICAN CORPORATION	07-10-04	5.963.051	217.530	A	78	05-07-05	12,00	378.432	39.646.300	
ND-0801-2423	NELSON PEREZ HENRIQUEZ	21-10-04	5.957.110	226.012	A	99	09-08-05	2,20	69.379	39.715.680	
ND-0801-2423	NELSON PEREZ HENRIQUEZ	21-10-04	5.957.207	225.760	A	99	09-08-05	2,13	67.077	39.782.757	
ND-0801-2423	NELSON PEREZ HENRIQUEZ	21-10-04	5.957.193	225.586	A	99	09-08-05	2,28	71.902	39.854.659	
ND-0801-2423	NELSON PEREZ HENRIQUEZ	21-10-04	5.957.218	225.499	A	99	09-08-05	2,42	76.317	39.930.976	
ND-0801-2441	SOCIEDAD AGRICOLA ROKODOKO LTDA.	23-11-04	5.957.119	226.101	A	123	29-03-06	19,80	624.413	40.555.389	
ND-0801-2451	SOCIEDAD DE REPRESENTACIONES INTERNACIONALES LTDA.	13-12-04	5.958.595	221.797	A	67	02-06-05	27,00	851.472	41.406.861	
ND-0801-3318	SOCIEDAD AGRICOLA RIO CHANGARAL LIMITADA	05-12-05	5.947.259	203.534	A	210	13-08-07	1,50	9.461	41.416.322	
ND-0801-3318	SOCIEDAD AGRICOLA RIO CHANGARAL LIMITADA	05-12-05	5.947.131	203.625	A	210	13-08-07	0,90	7.238	41.423.560	
ND-0801-3427	COMPANIA DE PETROLEOS DE CHILE COPEC S.A	20-12-05	5.959.608	230.727	A	78	22-04-08	8,00	52.500	41.476.060	
ND-0801-5739	SOCIEDAD AGRICOLA FORESTAL Y GANADERA LOS AROMOS LIMITADA	06-06-06	5.957.659	220.916	A	85	13-05-08	23,40	614.952	42.091.012	
ND-0801-6449	AGRICOLA COMERCIAL ORTIZ Y URIBE LTDA.	22-08-07	5.959.917	227.587	A	476	19-12-08	6,00	37.843	42.128.855	
ND-0801-6604	SEMILLAS GOLDSTAR S.A.	04-06-08	5.964.129	248.011	A	274	10-11-09	30,00	189.216	42.318.071	
ND-0801-6622	JORGE ANTONIO CIFUENTES NARVAEZ	07-08-08	5.956.392	213.282	A	130	26-08-09	22,50	141.912	42.459.983	
ND-0801-6684	AGRICOLA PANAM SEED SERVICES CHILE LIMITADA	09-11-08	5.972.572	237.436	A	282	16-12-10	40,00	1.261.440	43.721.423	
ND-0801-6699	EDMUNDO DEL CARMEN SILVA ROSSELOT	27-11-08	5.963.258	228.732	A	165	17-09-09	50,00	315.360	44.036.783	
ND-0801-6700	EDMUNDO DEL CARMEN SILVA ROSSELOT	27-11-08	5.962.682	229.800	A	224	19-10-09	9,00	56.765	44.093.548	
ND-0801-6700	EDMUNDO DEL CARMEN SILVA ROSSELOT	27-11-08	5.963.202	229.827	A	224	19-10-09	22,00	138.758	44.232.306	
ND-0801-6822	RODOLFO OSCAR MATTHEI JENSEN	30-04-09	5.967.247	236.056	A	344	14-12-09	48,60	306.530	44.538.836	
ND-0801-6952	INVERSIONES ONGOLMO DE LA FLORIDA LIMITADA S/N S/N	24-07-09	5.975.990	232.806	A	207	23-11-10	20,00	298.000	44.836.836	
ND-0801-6952	INVERSIONES ONGOLMO DE LA FLORIDA LIMITADA S/N S/N	24-07-09	5.976.897	232.726	A	207	23-11-10	4,20	62.600	44.899.436	
ND-0801-7049	JUAN VICENTE PEZANTES LUDWIG	29-10-09	5.962.226	230.299	A	1478	30-08-10	51,00	1.608.336	46.507.772	
ND-0801-7066	AGRICOLA ITIHUE Y COMPANIA LIMITADA	01-12-09	5.961.653	237.085	A	177	26-08-11	52,00	1.639.872	48.147.644	
ND-0801-7119	CESAR MANUEL HERRERA MUÑOZ	19-02-10	5.962.358	244.768	A	57	06-05-11	1,50	47.304	48.194.948	
ND-0801-7123	PATRICIO ANDINO HERRERA SEPULVEDA	19-02-10	5.962.476	244.405	A	173	26-08-11	1,28	40.255	48.235.203	
ND-0801-7136	CARLOS ONOFRE SALINAS MEZA	09-03-10	5.970.686	230.958	A	260	13-12-10	35,00	1.103.760	49.339.963	
ND-0801-7264	REGINA ACUDA ANDANA	09-06-10	5.959.345	220.745	A	213	14-09-11	0,50	7.500	49.346.463	
ND-0801-7270	ROLANDO ANTONIO VARELA SAGREDO	11-06-10	5.978.160	231.116	A	2082	31-12-10	90,00	2.838.240	52.184.703	
ND-0801-7274	ROLANDO ANTONIO VARELA SAGREDO	14-06-10	5.977.793	231.469	A	2081	31-12-10	90,00	2.838.240	55.022.943	
ND-0801-7289	SOC. AGRICOLA Y GANADERA LOS GOMEROS LTDA.	29-06-10	5.961.118	245.567	A	160	11-08-11	28,80	908.237	55.931.179	
ND-0801-7377	SOCIEDAD AGRICOLA Y COMERCIAL RODRIGUEZ OLIVERI LIMITADA	25-10-10	5.957.199	220.163	A	8	08-02-13	10,00	315.360	56.246.539	
ND-0801-7439	AGRICOLA JORGE SILVA CASTRO E.I.R.L.	09-03-11	5.957.518	765.715	A	60	30-05-14	16,50	193.000	56.439.539	
ND-0801-7440	AGRICOLA Y COMERCIALIZADORA JAIME GONZALEZ E.I.R.L.	09-03-11	5.957.081	220.117	A	1405	27-10-11	20,00	250.000	56.689.539	
ND-0801-7679	VICTOR MANUEL ASCENCIO BURGOS	08-03-12	5.961.431	245.552	A	319	03-12-13	8,62	271.095	56.960.634	
ND-0801-8080	RAMON DESIDERIO CONTRERAS VALENZUELA	07-12-12	5.967.817	241.523	A	311	28-11-13	5,30	167.140	57.127.774	
ND-0801-8105	SOCIEDAD AGRICOLA Y GANADERA CASABLANCA LIMITADA	27-12-12	5.969.422	765.372	A	51	19-05-14	70,00	816.500	57.944.274	
ND-0801-1066	ORIANA GARCIA-HUIDOBRO FELIU	08-07-96	5.969.351	238.070	D-RR	354	26-12-96	13,50	425.736	58.370.010	
ND-0801-7549	ELIANA ROSA BILBAO TRON COSO	07-12-11	5.957.840	222.444	P-REG			0,50	7.500	58.377.510	
ND-0801-7597	CLAUDIO DE LA ROSA VALENZUELA VENEGAS	06-02-12	5.964.798	229.805	P-REG			0,89	27.990	58.405.500	
ND-0801-7601	MIGUEL ANGEL VASQUEZ GUTIERREZ	06-02-12	5.964.192	242.819	P-REG			0,49	15.410	58.420.910	
ND-0801-7603	GLORIA DEL CARMEN SEPULVEDA FIGUEROA	06-02-12	5.961.769	245.110	P-REG			7,30	229.582	58.650.492	
ND-0801-7673	ORFELINA NICOLASA ZUDIGA JELDRES	06-03-12	5.967.350	241.750	P-REG			2,00	63.072	58.713.564	

Sector Hidrogeológicos de Aprovechamiento Común Changaral										
Código Expediente	Peticionario	Fecha Ingreso	Coordenada UTM WGS84 Norte	Coordenada UTM WGS84 Este	Situación Actual	N° Res.	Fecha Res.	Caudal Otorgado - Solicitado (lts/s)	Volumen Total Anual Otorgado Solicitado (m³/año)	Volumen Acumulado (m³/año)
ND-0801-7694	AGRICOLA LURIN SUR LIMITADA	09-04-12	5.963.252	229.083	P-REG			20,30	640.181	59.353.745
ND-0801-7695	AGRICOLA LURIN SUR LIMITADA	09-04-12	5.962.812	229.897	P-REG			30,00	946.080	60.299.825
ND-0801-7732	ERNESTO EGUILUZ RODRIGUEZ	21-06-12	5.976.984	233.612	P-REG			125,00	3.942.000	64.241.825
ND-0801-7747	FELIPE ANTONIO REYES CORVALAN	06-07-12	5.969.434	220.770	P-REG			110,00	1.283.000	65.524.825
ND-0801-7766	COOPERATIVA DE SERVICIOS AGUA POTABLE SAN NICOLAS	07-08-12	5.955.063	213.331	P-REG			33,00	1.040.688	66.565.513
ND-0801-8158	JOSE MIGUEL RIQUELME LOYOLA	25-04-13	5.965.032	220.043	P-REG			92,00	2.901.312	69.466.825
ND-0801-8176	COMITE DE AGUA POTABLE RURAL EL SAUCE	06-05-13	5.963.214	248.046	P-REG			16,00	504.576	69.971.401
ND-0801-8200	I.MUNICIPALIDAD DE SAN CARLOS.	17-07-13	5.964.908	226.162	P-REG			12,00	378.432	70.349.833
ND-0801-8203	I.MUNICIPALIDAD DE SAN CARLOS.	17-07-13	5.967.152	234.288	P-REG			13,00	409.968	70.759.801
ND-0801-8229	FELIPE ANTONIO REYES CORVALAN	21-08-13	5.970.069	220.962	P-REG			85,00	1.101.600	71.861.401
ND-0801-8237	JOSE BERNABE COVARRUBIAS FERNANDEZ	17-09-13	5.963.142	223.396	P-REG			20,00	260.000	72.121.401
ND-0801-8252	COMPANIA DE SEGUROS DE VIDA CONSORCIO NACIONAL DE SEGUROS S.A. S/	03-10-13	5.971.284	228.789	P-REG			40,00	600.000	72.721.401
ND-0801-8253	COMPANIA DE SEGUROS DE VIDA CONSORCIO NACIONAL DE SEGUROS S.A. S/	03-10-13	5.971.430	228.869	P-REG			80,00	1.200.000	73.921.401
ND-0801-8413	AGRICOLA LURIN SUR LIMITADA	16-10-13	5.962.884	228.209	D-RR			100,00	1.153.600	75.075.001
ND-0801-8442	NEFTALI ORLANDO SAN MARTIN BUSTOS	13-12-13	5.969.437	236.814	P-REG			7,00	220.752	75.295.753
ND-0801-8452	SANTIAGO DE JESUS IZQUIERDO MENEDEZ	14-01-14	5.968.002	224.890	P-REG			0,01	630.720	75.926.473
ND-0801-8885	AGRICOLA LURIN SUR LIMITADA	31-01-14	5.963.097	227.163	P-REG			90,00	1.881.792	77.808.265
ND-0801-8495	SERGIO ROLANDO SAAVEDRA CORONADO	06-03-14	5.957.293	208.791	P-REG			0,17	5.346	77.813.611
ND-0801-8516	JAIME RODRIGO HERNANDEZ ACUDA	27-03-14	5.960.558	220.844	P-REG			37,00	500.000	78.313.611
ND-0801-8622	DANIEL ISAÍAS QUEZADA GARCÍA	25-04-14	5.957.875	223.119	P-REG			31,50	130.080	78.443.691
ND-0801-8777	ROBERT CARLOS ARIAS PINCHEIRA	04-07-14	5.967.479	242.532	D-RR			15,00	473.040	78.916.731
ND-0801-8778	RENE CANALES VENEGAS	04-07-14	5.957.906	227.629	D-RR			10,00	315.360	79.232.091
ND-0801-8795	LUIS CONTRERAS CONTRERAS	04-07-14	5.972.753	226.881	D-RR			8,00	252.288	79.484.379
ND-0801-8798	JUAN SEPULVEDA ACUÑA	04-07-14	5.971.190	226.174	P-REG			8,00	252.288	79.736.667
ND-0801-8801	JUAN CANALES VENEGAS	04-07-14	5.957.827	227.399	P-REG			10,00	315.360	80.052.027
ND-0801-8802	JOSE SALDAÑA SALINAS	04-07-14	5.960.123	235.123	D-RR			15,00	473.040	80.525.067
ND-0801-8807	JHON SEPULVEDA VALENZUELA	04-07-14	5.958.400	227.131	D-RR			10,00	315.360	80.840.427
ND-0801-8809	HECTOR BASTIAS CABRERA	04-07-14	5.971.862	226.787	D-RR			15,00	473.040	81.313.467
ND-0801-8812	CIRO PARRA HERRERA	04-07-14	5.968.205	234.337	D-RR			15,00	473.040	81.786.507
ND-0801-8852	MARCELA AURORA CUADRO FERNANDEZ	17-10-14	5.963.793	231.093	P-REG			3,00	94.608	81.881.115
ND-0801-8854	MARIA MIREYA PINCHEIRA GUAJARDO	20-10-14	5.963.013	234.086	P-REG			8,00	252.288	82.133.403
ND-0801-8861	JOSE ROBERTO VENEGAS TORO	28-11-14	5.963.564	230.075	P-REG			8,00	252.288	82.385.691
ND-0801-8868	INVERSIONES ONGOLMO DE LA FLORIDA LIMITADA S/N S/N	04-12-14	5.975.522	233.302	P-REG			30,00	350.000	82.735.691
ND-0801-8871	COMITE DE AGUA POTABLE RURAL PLACILLA	10-12-14	5.964.679	229.109	P-REG			8,00	252.288	82.987.979
ND-0801-8922	JUAN CARLOS ABUIN MUÑOZ	06-02-15	5.958.101	223.138	P-REG			29,18	917.699	83.905.678
ND-0801-8930	DIGNA DE LAS MERCEDES SAN MARTIN JELDRES	17-02-15	5.963.474	244.470	P-REG			8,00	252.288	84.157.966
ND-0801-8953	MARIA ANGELICA GAETE CONTRERAS	23-03-15	5.962.632	243.510	P-REG			12,00	378.432	84.536.398
ND-0801-8992	SOC. AGRICOLA Y COMERCIAL SAN JAVIER DE LHUEMO LIMITADA	01-04-15	5.966.264	227.144	P-REG			102,00	3.216.672	87.753.070
ND-0801-9024	ISMAEL MUÑOZ CARO	14-05-15	5.962.681	245.282	P-REG			7,00	220.752	87.973.822
ND-0801-9085	MAURICIO ORTIZ LOVERA	24-07-15	5.956.765	227.058	P-REG			2,00	63.072	88.036.894
ND-0801-9169	JOSE MANUEL FERNANDEZ ARRIAGADA	04-09-15	5.977.774	228.492	P-REG			87,00	1.127.520	89.164.414
ND-0801-9217	BANCO DEL ESTADO DE CHILE S/N S/N	22-10-15	5.963.308	234.797	P-REG			10,00	315.360	89.479.774
ND-0801-9221	COMITE DE AGUA POTABLE RURAL DE JUNQUILLO	27-10-15	5.968.200	227.195	P-REG			7,50	236.520	89.716.294
ND-0801-9257	DANIEL ISAÍAS QUEZADA GARCÍA	09-12-15	5.957.837	222.519	P-REG			15,00	64.800	89.781.094
ND-0801-9298	I. MUNICIPALIDAD DE SAN NICOLAS	26-01-16	5.957.057	221.692	P-REG			15,00	30.660	89.811.754
ND-0801-9301	JOSE DEL CARMEN IBAÑEZ MUÑOZ	03-02-16	5.963.885	235.648	P-REG			0,20	6.843	89.818.597
ND-0801-9315	FELIPE ANTONIO REYES CORVALAN	19-02-16	5.971.730	222.774	P-REG			80,00	1.244.200	91.062.797
ND-0801-9316	FELIPE ANTONIO REYES CORVALAN	19-02-16	5.969.596	221.940	P-REG			80,00	1.244.200	92.306.997
ND-0801-9365	AGRICOLA SUMAYA LIMITADA S/N S/N	27-04-16	5.961.354	239.257	P-REG			45,00	1.419.120	93.726.117
ND-0801-9366	AGRICOLA SUMAYA LIMITADA S/N S/N	27-04-16	5.962.124	239.200	P-REG			34,00	1.072.224	94.798.341
ND-0801-9367	AGRICOLA SUMAYA LIMITADA S/N S/N	27-04-16	5.962.484	240.404	P-REG			70,00	2.207.520	97.005.861
ND-0801-9440	CARLOS ALBERTO BARROS CONTRERAS	05-07-16	5.968.802	237.282	P-REG			1,90	59.918	97.065.780
ND-0801-9445	ASESORIAS E INVERSIONES SANTA MACARENA LIMITADA	06-07-16	5.961.314	220.734	P-REG			90,00	2.838.240	99.904.020
ND-0801-9473	CARLOS RAMON QUIJADA ESCARES	05-08-16	5.955.039	213.172	P-REG			2,65	83.570	99.987.590
ND-0801-9488	JAIME RODRIGO HERNANDEZ ACUÑA	22-08-16	5.961.517	221.037	P-REG			23,00	725.328	100.712.918